

投标文件封面

正本

五和镇县级典型村建设项目（镇源、下源）工程（二期）
（施工）

投标文件

投 标 人：湖南兴桂建筑工程有限公司（盖单位公章）

法定代表人或其委托代理人：成宇生（签字）

日 期：2025年11月06 日

目 录

一、投标函及投标函附录.....	1
二、法定代表人身份证明及授权委托书.....	4
三、已标价工程量清单.....	13
四、施工组织设计.....	174
五、项目管理机构组成表.....	328
六、资格审查资料.....	362
七、评标价格调整折算因素评审资料.....	395
八、信息公示表.....	412
九、其他材料.....	413

一、投标函及投标函附录

(一) 投标函

广宁县五和镇人民政府（招标人名称）：

1. 我方已仔细研究了五和镇县级典型村建设项目（镇源、下源）工程（二期）（施工）（项目名称）招标文件的全部内容，愿意以人民币（大写）叁佰贰拾陆万捌仟玖佰伍拾捌元伍角叁分（¥3268958.53元）（保留小数点后两位，第三位四舍五入）的投标总价（其中：绿色施工安全防护措施费为人民币（¥124843.33元），暂列金额为人民币（¥101544.10元），暂估价为人民币（¥700000.00元）），工期 90 日历天，按合同约定实施和完成承包工程，修补工程中的任何缺陷，工程质量符合现行国家施工验收合格标准。
2. 我方承诺在招标文件规定的投标有效期内不修改、撤销投标文件。
3. 随同本投标函提交投标保证金一份，金额为人民币（大写）____/____（¥____/____元）。
4. 如我方中标：
 - （1）我方承诺在收到中标通知书后，在中标通知书规定的期限内与你方签订合同。
 - （2）随同本投标函递交的投标函附录属于合同文件的组成部分。
 - （3）我方承诺按照招标文件规定向你方递交履约担保。
 - （4）我方承诺在合同约定的期限内完成并移交全部合同工程。
5. 我方在此声明，所递交的投标文件及有关资料内容完整、真实和准确，且不存在第三章“投标人须知”第 1.4.3、第 1.4.4 项规定的任何一种情形。
6. 我方保证投标文件及其后提供的一切材料都是真实的。如我司成为本项目中标候选人，我司同意并授权招标人将我司投标文件商务部分文件的所有内容（包括人员、业绩、奖项等资料）进行公开。
7. _____/_____（其他补充说明）。

投 标 人：湖南兴桂建筑工程有限公司（盖单位章）

法定代表人或其委托代理人：成守生（签字）

委托代理人实名制手机号码：_____

地址：郴州市北湖区五岭大道涌泉小区19栋605室

网址：_____

电话：_____

传真：_____

邮政编码：423000

2025年11月06日

肇庆市房屋建筑和市政基础设施工程领域中标单

位（施工）信用承诺书

本单位湖南兴桂建筑工程有限公司（公司）就五和镇县级典型村建设项目（镇源、下源）工程（二期）（施工）（项目名称）项目承诺如下：

1. 本单位严格遵守建设工程招标、建设工程管理的各项法律、法规及政策规定，在参与项目投标时所提供的资料或信息均合法、真实、准确和有效，不存在围标、串标、借用他人资质等违法行为；

2. 严格按照国家有关法律、法规和规定履行工程管理主体责任，规范经营行为，自觉接受监督；

3. 委派项目经理及施工管理人员常驻项目现场，单位负责人落实带班制度，认真履行岗位职责，严格执行《广东省住房和城乡建设厅关于房屋建筑和市政基础设施工程施工质量安全动态管理办法》；

4. 按照工程设计图纸和施工技术标准施工，不得擅自修改工程设计，不偷工减料；

5. 按照工程设计要求、施工技术标准 and 合同约定，对建筑材料、构配件、设备和商品混凝土进行送检，未经检验或检验不合格的不使用，不发生工程质量、安全事故；

6. 按要求编制施工组织设计方案、专项施工方案、技术交底并严格执行，施工过程中做到文明施工、安全施工，严格按照施工操作规范进行施工，严格遵守安全生产、防火管理等相关法律法规，严禁违规操作，随时保持警惕，发现安全隐患立即整改，不发生生产安全事故；

7. 严格按照《广东省建设工程施工扬尘污染防治管理办法》《肇庆市扬尘污染防治条例》等有关规定，落实施工现场扬尘防治措施，不发生扬尘污染违法违规行为。

8. 严格执行工程过程结算，按照合同约定支付施工各项价款和工人工资，严格按照《保障农民工工资支付条例》的有关规定，落实项目用工实名制管理，按月支付工人工资，不发生因拖欠工人工资影响社会稳定的事件；

9. 认真履行合同约定，不发生转包、违法分包等行为；

10. 按照法律法规和合同约定，在无不可抗力因素前提下，按时、按质、按量完成项目全部建设内容，配合建设单位完成工程竣工验收备案，并在保修期内承担工程质量保修义务。

如有违反以上承诺，愿意接受主管部门按照国家、省和市的相关规定进行失信行为曝光、诚信扣分及行政处罚。

承诺单位（盖章）：湖南兴桂建筑工程有限公司

2025年11月06日

(二) 投标函附录

序号	条款名称	约定内容	签字
1	项目负责人	姓名: <u>刘林敏</u>	刘林敏
2	项目技术负责人	姓名: <u>刘文锋</u>	刘文锋
3	工期	天数: <u>90</u> 日历天	/
4	工程缺陷责任期	<u>自实际竣工验收合格之日起计24个月</u>	/
5	投标内容	本项目设计范围内所涉及的全部建安工程内容的施工准备阶段、施工阶段以及工程保修期内缺陷修复等, 具体工程规模及内容详见图纸及工程量清单。	/
6	投标有效期	<u>90</u> 天 (投标有效期从提交投标文件的截止之日起算)	/

投标人: 湖南兴桂建筑工程有限公司 (盖单位章)

法定代表人或其委托代理人: 成宇生 (签字)

2025年 11 月 06 日

二、法定代表人身份证明及授权委托书

(一)、法定代表人身份证明

投 标 人：湖南兴桂建筑工程有限公司

单位性质：有限责任公司(自然人投资或控股)

地 址：郴州市北湖区五岭大道涌泉小区19栋605室

成立时间：2009 年 01 月 12 日

经营期限：2009年01月12日至长期

姓名：李俊 性别：男 年龄：47岁 职务：总经理

系湖南兴桂建筑工程有限公司（投标人名称）的法定代表人。

特此证明。

附：法定代表人身份证复印件（加盖单位公章）

投标人：湖南兴桂建筑工程有限公司（盖单位章）

2025年 11月 06 日



个人参保信息（实缴明细）

当前单位名称		湖南兴桂建筑工程有限公司		当前单位编号				
姓名	李俊	建账时间	199704	身份证号码				
性别	男	经办机构名称	郴州市社会保险经办机构	有效期至	2025-12-29 10:44			
			<p>1.本证明系参保对象自主打印，使用者须通过以下2种途径验证真实性：</p> <p style="text-align: center;">(1) 登陆单位网厅公共服务平台</p> <p style="text-align: center;">(2) 下载安装“智慧人社”APP，使用参保证明验证功能扫描本证明的二维码</p> <p>2.本证明的在线验证码的有效期为3个月</p> <p>3.本证明涉及参保对象的权益信息，请妥善保管，依法使用</p> <p>4.对权益记录有争议的，请咨询争议期间参保缴费经办机构</p>					
用途		投标						
参保关系								
统一社会信用代码		单位名称		险种		起止时间		
914310006828388462		湖南兴桂建筑工程有限公司		企业职工基本养老保险		202504-202509		
				工伤保险		202504-202509		
				失业保险		202504-202509		
劳务派遣关系								
统一社会信用代码		单位名称	用工形式	实际用工单位		起止时间		
缴费明细								
费款所属期	险种类型	缴费基数	单位应缴	个人应缴	缴费标志	到账日期	缴费类型	经办机构
202509	企业职工基本养老保险	4308	689.28	344.64	正常	20250923	正常应缴	郴州市市本级
	工伤保险	4308	90.47	0	正常	20250923	正常应缴	郴州市市本级
	失业保险	4308	30.16	12.92	正常	20250923	正常应缴	郴州市市本级
202508	企业职工基本养老保险	4308	689.28	344.64	正常	20250819	正常应缴	郴州市市本级

个人姓名：李俊



个人编号：4

202508	工伤保险	4308	90.47	0	正常	20250819	正常应缴	郴州市市本级
	失业保险	4308	30.16	12.92	正常	20250819	正常应缴	郴州市市本级
202507	企业职工基本养老保险	4308	689.28	344.64	正常	20250723	正常应缴	郴州市市本级
	工伤保险	4308	90.47	0	正常	20250723	正常应缴	郴州市市本级
	失业保险	4308	30.16	12.92	正常	20250723	正常应缴	郴州市市本级
202506	企业职工基本养老保险	4308	689.28	344.64	正常	20250620	正常应缴	郴州市市本级
	工伤保险	4308	90.47	0	正常	20250620	正常应缴	郴州市市本级
	失业保险	4308	30.16	12.92	正常	20250620	正常应缴	郴州市市本级
202505	企业职工基本养老保险	4308	689.28	344.64	正常	20250522	正常应缴	郴州市市本级
	工伤保险	4308	90.47	0	正常	20250522	正常应缴	郴州市市本级
	失业保险	4308	30.16	12.92	正常	20250522	正常应缴	郴州市市本级
202504	企业职工基本养老保险	4308	689.28	344.64	正常	20250424	正常应缴	郴州市市本级
	工伤保险	4308	90.47	0	正常	20250424	正常应缴	郴州市市本级
	失业保险	4308	30.16	12.92	正常	20250424	正常应缴	郴州市市本级

说明:本信息由参保地社保经办机构负责解释;参保人如有疑问,请与参保地社保经办机构联系



个人姓名:李俊

第2页,共2页

个人编号:4



个人参保信息（实缴明细）

当前单位名称		湖南兴桂建筑工程有限公司		当前单位编号				
姓名	成宇生	建账时间	201207	身份证号码				
性别	男	经办机构名称	郴州市社会保险经办机构	有效期至	2025-12-29 10:45			
			<p>1.本证明系参保对象自主打印，使用者须通过以下2种途径验证真实性：</p> <p style="text-align: center;">(1) 登陆单位网厅公共服务平台</p> <p style="text-align: center;">(2) 下载安装“智慧人社”APP，使用参保证明验证功能扫描本证明的二维码</p> <p>2.本证明的在线验证码的有效期为3个月</p> <p>3.本证明涉及参保对象的权益信息，请妥善保管，依法使用</p> <p>4.对权益记录有争议的，请咨询争议期间参保缴费经办机构</p>					
用途		投标						
参保关系								
统一社会信用代码		单位名称		险种		起止时间		
914310006828388462		湖南兴桂建筑工程有限公司		企业职工基本养老保险		202504-202509		
				工伤保险		202504-202509		
				失业保险		202504-202509		
劳务派遣关系								
统一社会信用代码		单位名称	用工形式	实际用工单位		起止时间		
缴费明细								
费款所属期	险种类型	缴费基数	单位应缴	个人应缴	缴费标志	到账日期	缴费类型	经办机构
202509	企业职工基本养老保险	4308	689.28	344.64	正常	20250923	正常应缴	郴州市市本级
	工伤保险	4308	90.47	0	正常	20250923	正常应缴	郴州市市本级
	失业保险	4308	30.16	12.92	正常	20250923	正常应缴	郴州市市本级
202508	企业职工基本养老保险	4308	689.28	344.64	正常	20250819	正常应缴	郴州市市本级

个人姓名：成宇生



个人编号：43

202508	工伤保险	4308	90.47	0	正常	20250819	正常应缴	郴州市市本级
	失业保险	4308	30.16	12.92	正常	20250819	正常应缴	郴州市市本级
202507	企业职工基本养老保险	4308	689.28	344.64	正常	20250723	正常应缴	郴州市市本级
	工伤保险	4308	90.47	0	正常	20250723	正常应缴	郴州市市本级
	失业保险	4308	30.16	12.92	正常	20250723	正常应缴	郴州市市本级
202506	企业职工基本养老保险	4308	689.28	344.64	正常	20250620	正常应缴	郴州市市本级
	工伤保险	4308	90.47	0	正常	20250620	正常应缴	郴州市市本级
	失业保险	4308	30.16	12.92	正常	20250620	正常应缴	郴州市市本级
202505	企业职工基本养老保险	4308	689.28	344.64	正常	20250522	正常应缴	郴州市市本级
	工伤保险	4308	90.47	0	正常	20250522	正常应缴	郴州市市本级
	失业保险	4308	30.16	12.92	正常	20250522	正常应缴	郴州市市本级
202504	企业职工基本养老保险	4308	689.28	344.64	正常	20250424	正常应缴	郴州市市本级
	工伤保险	4308	90.47	0	正常	20250424	正常应缴	郴州市市本级
	失业保险	4308	30.16	12.92	正常	20250424	正常应缴	郴州市市本级

说明:本信息由参保地社保经办机构负责解释,参保人如有疑问,请与参保地社保经办机构联系



个人姓名:成宇生

第2页,共2页

个人编号:431



岗位管理

- 岗位管理
- 岗位管理
- 岗位管理
- 岗位管理
- 岗位管理

岗位管理

单位名称: 凉山州林业工程有限公司

姓名: 陈学志

身份证号: 610101199001010000

手机号:

邮箱地址: 123456789@163.com

序	岗位编号	岗位名称	岗位类型	岗位
1		岗位管理		

1 11 1/1 1 共 11 条

返回列表 新增岗位

四、施工组织设计

施工组织设计包括（但不限于）下列内容，否则会影响详细因素对应评审分项的得分，但不作无效投标文件处理：

- 一、施工现场熟悉程度及施工规划布置
- 二、重点、难点分析及应对措施
- 三、施工方案与技术措施
- 四、施工进度计划与措施
- 五、质量管理体系及措施
- 六、安全管理体系及措施
- 七、环境保护管理体系及措施
- 八、资源配备计划

各投标人可根据各自实际情况编写。为提升技术投标文件的编制水平，提高评标的效率，结合本工程情况，施工组织设计页数要求控制在 300 页以内（A4 或 A3 版幅）

五、项目管理机构组成表

职务	姓名	职称等级	职业资格证明				备注
			证书名称	证书级别	证号	专业	
法定代表人	李俊	/	安全生产考核合格证	/	湘建安A(2019)0011755	/	
项目负责人	刘林敏	/	二级建造师注册证、安全生产考核合格证	二级	湘243002406453、湘建安B(2024)9719893	建筑工程	
项目技术负责人	刘文锋	副高级	职称证	副高级	A08221000000000721	水工环地质	
专职安全员	谭飏	/	安全生产考核合格证	/	湘建安C3(2020)0600435	/	
施工员	李莎	/	职业培训合格证	/	0432010194318008440	土建	
质量员	何艳华	/	职业培训合格证	/	0432010694315005843	土建	
资料员	骆菲	/	职业培训合格证	/	0432011494318001344	/	
材料员	李艳芳	/	职业培训合格证	/	0432011194315002327	/	

注：

(1) 项目管理机构组成表包括但不限于：①企业法定代表人（或主要负责人）、②项目负责人、③项目技术负责人、④专职安全员各 1 名。企业法定代表人（或主要负责人）应附安全生产考核合格证书（A 证）、身份证、职称证（如有）、投标截止前近 3 个月内任意 1 个月投标人为其缴纳的社保等证明材料；项目负责人应附注册建造师证书、安全生产考核合格证书（B 证）、身份证、职称证（如有）、投标截止前近 3 个月内任意 1 个月投标人为其缴纳的社保等证明材料；项目技术负责人应附工程师（或以上）职称证、身份证、投标截止前近 3 个月内任意 1 个月投标人为其缴纳的社保等证明材料。专职安全员应附安全生产考核合格证书（C 证）、身份证、职称证（如有）、投标截止前近 3 个月内任意 1 个月投标人为其缴纳的社保等证明材料。投标人派驻本项目的项目管理机构人员必须专人专职，不得相互兼任。在此前提下，投标人的法定代表人可兼任本项目其中一个岗位，但不得兼任项目负责人。

(2) 投标人可按详细因素评审中的项目管理机构人员按本表填充扩展填写（如有）。

建筑施工企业主要负责人 安全生产考核合格证书

编号：湘建安A（2019）0011755

姓 名：李俊

性 别：男

出生年月：1978年10月08日

企业名称：湖南兴桂建筑工程有限公司

职 务：法定代表人

初次领证日期：2019年12月02日

有效 期：2019年12月02日 至 2026年03月08日

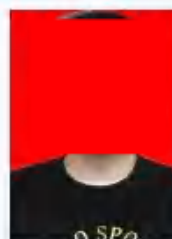

发证机关：湖南省住房和城乡建设厅

发证日期：2019年12月02日





个人参保信息（实缴明细）

当前单位名称		湖南兴桂建筑工程有限公司		当前单位编号				
姓名	李俊	建账时间	199704	身份证号码				
性别	男	经办机构名称	郴州市社会保险经办机构	有效期至	2025-12-29 10:44			
		<p>1.本证明系参保对象自主打印，使用者须通过以下2种途径验证真实性：</p> <p style="text-align: center;">(1) 登录单位网厅公共服务平台</p> <p style="text-align: center;">(2) 下载安装“智慧人社”APP，使用参保证明验证功能扫描本证明的二维码</p> <p>2.本证明的在线验证码的有效期为3个月</p> <p>3.本证明涉及参保对象的权益信息，请妥善保管，依法使用</p> <p>4.对权益记录有争议的，请咨询争议期间参保缴费经办机构</p>						
用途		投标						
参保关系								
统一社会信用代码		单位名称		险种	起止时间			
914310006828388462		湖南兴桂建筑工程有限公司		企业职工基本养老保险	202504-202509			
				工伤保险	202504-202509			
				失业保险	202504-202509			
劳务派遣关系								
统一社会信用代码		单位名称	用工形式	实际用工单位	起止时间			
缴费明细								
费款所属期	险种类型	缴费基数	单位应缴	个人应缴	缴费标志	到账日期	缴费类型	经办机构
202509	企业职工基本养老保险	4308	689.28	344.64	正常	20250923	正常应缴	郴州市市本级
	工伤保险	4308	90.47	0	正常	20250923	正常应缴	郴州市市本级
	失业保险	4308	30.16	12.92	正常	20250923	正常应缴	郴州市市本级
202508	企业职工基本养老保险	4308	689.28	344.64	正常	20250819	正常应缴	郴州市市本级

个人姓名：李俊



个人编号：43121

202508	工伤保险	4308	90.47	0	正常	20250819	正常应缴	郴州市市本级
	失业保险	4308	30.16	12.92	正常	20250819	正常应缴	郴州市市本级
202507	企业职工基本养老保险	4308	689.28	344.64	正常	20250723	正常应缴	郴州市市本级
	工伤保险	4308	90.47	0	正常	20250723	正常应缴	郴州市市本级
	失业保险	4308	30.16	12.92	正常	20250723	正常应缴	郴州市市本级
202506	企业职工基本养老保险	4308	689.28	344.64	正常	20250620	正常应缴	郴州市市本级
	工伤保险	4308	90.47	0	正常	20250620	正常应缴	郴州市市本级
	失业保险	4308	30.16	12.92	正常	20250620	正常应缴	郴州市市本级
202505	企业职工基本养老保险	4308	689.28	344.64	正常	20250522	正常应缴	郴州市市本级
	工伤保险	4308	90.47	0	正常	20250522	正常应缴	郴州市市本级
	失业保险	4308	30.16	12.92	正常	20250522	正常应缴	郴州市市本级
202504	企业职工基本养老保险	4308	689.28	344.64	正常	20250424	正常应缴	郴州市市本级
	工伤保险	4308	90.47	0	正常	20250424	正常应缴	郴州市市本级
	失业保险	4308	30.16	12.92	正常	20250424	正常应缴	郴州市市本级

说明:本信息由参保地社保经办机构负责解释,参保人如有疑问,请与参保地社保经办机构联系



个人姓名:李俊

第2页,共2页

个人编号:431200



中华人民共和国二级建造师注册证书

姓 名： 刘林敏
性 别： 女
出 生： 1985年10月30日
注册编号： 湘243002106153
聘用企业： 湖南兴桂建筑工程有限公司
注册专业： 建筑工程(2024-02-07至2027-02-06)



发证日期：2024年02月07日

个人签名：

刘林敏

签名日期：

2024年02月07日

建筑施工企业项目负责人 安全生产考核合格证书

编号：湘建安B（2024）9719893

姓 名：刘林敏

性 别：女

出生年月：1985年10月30日

企业名称：湖南兴桂建筑工程有限公司

职 务：项目负责人（项目经理）

初次领证日期：2024年02月27日

有效 期：2024年02月27日 至 2027年02月27日



发证机关：湖南省住房和城乡建设厅

发证日期：2024年02月27日





个人参保信息（实缴明细）

当前单位名称	湖南兴桂建筑工程有限公司			当前单位编号				
姓名	刘林敏	建账时间	201606	身份证号码				
性别	女	经办机构名称	郴州市社会保险经办机构	有效期至	2026-01-28 09:58			
			<p>1.本证明系参保对象自主打印，使用者须通过以下2种途径验证真实性：</p> <p style="text-align: center;">(1) 登陆单位网厅公共服务平台</p> <p style="text-align: center;">(2) 下载安装“智慧人社”APP，使用参保证明验证功能扫描本证明的二维码</p> <p>2.本证明的在线验证码的有效期为3个月</p> <p>3.本证明涉及参保对象的权益信息，请妥善保管，依法使用</p> <p>4.对权益记录有争议的，请咨询争议期间参保缴费经办机构</p>					
用途	投标							
参保关系								
统一社会信用代码	单位名称			险种	起止时间			
914310006828388462	湖南兴桂建筑工程有限公司			企业职工基本养老保险	202505-202510			
				工伤保险	202505-202510			
				失业保险	202505-202510			
劳务派遣关系								
统一社会信用代码	单位名称	用工形式	实际用工单位		起止时间			
缴费明细								
费款所属期	险种类型	缴费基数	单位应缴	个人应缴	缴费标志	到账日期	缴费类型	经办机构
202510	企业职工基本养老保险	4072	651.52	325.76	正常	20251023	正常应缴	郴州市市本级
	工伤保险	4072	85.51	0	正常	20251023	正常应缴	郴州市市本级
	失业保险	4072	28.5	12.22	正常	20251023	正常应缴	郴州市市本级
202509	企业职工基本养老保险	4308	689.28	344.64	正常	20250923	正常应缴	郴州市市本级

个人姓名：刘林敏



个人编号：4

202509	工伤保险	4308	90.47	0	正常	20250923	正常应缴	郴州市市本级
	失业保险	4308	30.16	12.92	正常	20250923	正常应缴	郴州市市本级
202508	企业职工基本养老保险	4308	689.28	344.64	正常	20250819	正常应缴	郴州市市本级
	工伤保险	4308	90.47	0	正常	20250819	正常应缴	郴州市市本级
	失业保险	4308	30.16	12.92	正常	20250819	正常应缴	郴州市市本级
202507	企业职工基本养老保险	4308	689.28	344.64	正常	20250723	正常应缴	郴州市市本级
	工伤保险	4308	90.47	0	正常	20250723	正常应缴	郴州市市本级
	失业保险	4308	30.16	12.92	正常	20250723	正常应缴	郴州市市本级
202506	企业职工基本养老保险	4308	689.28	344.64	正常	20250620	正常应缴	郴州市市本级
	工伤保险	4308	90.47	0	正常	20250620	正常应缴	郴州市市本级
	失业保险	4308	30.16	12.92	正常	20250620	正常应缴	郴州市市本级
202505	企业职工基本养老保险	4308	689.28	344.64	正常	20250522	正常应缴	郴州市市本级
	工伤保险	4308	90.47	0	正常	20250522	正常应缴	郴州市市本级
	失业保险	4308	30.16	12.92	正常	20250522	正常应缴	郴州市市本级

说明:本信息由参保地社保经办机构负责解释,参保人如有疑问,请与参保地社保经办机构联系



个人姓名:刘林敏

第2页,共2页

个人编号:431

职称证书

此证表明持证人具备相应专业技术职称

姓名 刘文锋

性别 男

身份证号

职称名称 高级工程师

级别 副高级

专业 水工环地质

评审机构 省地勘工程专业高级职称评审委员会

备案时间 2022年11月15日

备案文号 湘人社职称〔2022〕125号

证书编号



“智慧人社”微信公众号

核验途径：

1. 登录“湖南省人力资源和社会保障厅”官网查询，网址：
<http://222.240.173.82:8088/position/query/>；
2. 下载“智慧人社”APP或关注“智慧人社”微信公众号扫码验证。



个人参保信息（实缴明细）

当前单位名称		湖南兴桂建筑工程有限公司		当前单位编号				
姓名	刘文锋	建账时间	200607	身份证号码				
性别	男	经办机构名称	郴州市社会保险经办机构	有效期至	2025-12-29 10:56			
			<p>1.本证明系参保对象自主打印，使用者须通过以下2种途径验证真实性：</p> <p style="text-align: center;">(1) 登陆单位网厅公共服务平台</p> <p style="text-align: center;">(2) 下载安装“智慧人社”APP，使用参保证明验证功能扫描本证明的二维码</p> <p>2.本证明的在线验证码的有效期为3个月</p> <p>3.本证明涉及参保对象的权益信息，请妥善保管，依法使用</p> <p>4.对权益记录有争议的，请咨询争议期间参保缴费经办机构</p>					
用途		投标						
参保关系								
统一社会信用代码		单位名称		险种	起止时间			
914310006828388462		湖南兴桂建筑工程有限公司		企业职工基本养老保险	202504-202509			
				工伤保险	202504-202509			
				失业保险	202504-202509			
劳务派遣关系								
统一社会信用代码		单位名称	用工形式	实际用工单位	起止时间			
缴费明细								
费款所属期	险种类型	缴费基数	单位应缴	个人应缴	缴费标志	到账日期	缴费类型	经办机构
202509	企业职工基本养老保险	4308	689.28	344.64	正常	20250923	正常应缴	郴州市市本级
	工伤保险	4308	90.47	0	正常	20250923	正常应缴	郴州市市本级
	失业保险	4308	30.16	12.92	正常	20250923	正常应缴	郴州市市本级
202508	企业职工基本养老保险	4308	689.28	344.64	正常	20250819	正常应缴	郴州市市本级

个人姓名：刘文锋



个人编号：4

202508	工伤保险	4308	90.47	0	正常	20250819	正常应缴	郴州市市本级
	失业保险	4308	30.16	12.92	正常	20250819	正常应缴	郴州市市本级
202507	企业职工基本养老保险	4308	689.28	344.64	正常	20250723	正常应缴	郴州市市本级
	工伤保险	4308	90.47	0	正常	20250723	正常应缴	郴州市市本级
	失业保险	4308	30.16	12.92	正常	20250723	正常应缴	郴州市市本级
202506	企业职工基本养老保险	4308	689.28	344.64	正常	20250620	正常应缴	郴州市市本级
	工伤保险	4308	90.47	0	正常	20250620	正常应缴	郴州市市本级
	失业保险	4308	30.16	12.92	正常	20250620	正常应缴	郴州市市本级
202505	企业职工基本养老保险	4308	689.28	344.64	正常	20250522	正常应缴	郴州市市本级
	工伤保险	4308	90.47	0	正常	20250522	正常应缴	郴州市市本级
	失业保险	4308	30.16	12.92	正常	20250522	正常应缴	郴州市市本级
202504	企业职工基本养老保险	4308	689.28	344.64	正常	20250424	正常应缴	郴州市市本级
	工伤保险	4308	90.47	0	正常	20250424	正常应缴	郴州市市本级
	失业保险	4308	30.16	12.92	正常	20250424	正常应缴	郴州市市本级

说明:本信息由参保地社保经办机构负责解释,参保人如有疑问,请与参保地社保经办机构联系



个人姓名:刘文锋

第2页,共2页

个人编号: 431

建筑施工企业综合类专职安全生产管理人员 安全生产考核合格证书

编号：湘建安C3（2020）0600435

姓 名：谭颢

性 别：男

出生年月：1992年02月12日

企业名称：湖南兴桂建筑工程有限公司

职 务：专职安全生产管理人员

初次领证日期：2020年06月29日

有效 期：2020年06月29日 至 2026年03月08日



发证机关：湖南省住房和城乡建设厅

发证日期：2020年06月29日





个人参保信息（实缴明细）

当前单位名称		湖南兴桂建筑工程有限公司		当前单位编号				
姓名	谭旻	建账时间	201407	身份证号码				
性别	男	经办机构名称	郴州市社会保险经办机构	有效期至	2025-12-29 10:47			
			<p>1.本证明系参保对象自主打印，使用者须通过以下2种途径验证真实性： (1) 登陆单位网厅公共服务平台 (2) 下载安装“智慧人社”APP，使用参保证明验证功能扫描本证明的二维码</p> <p>2.本证明的在线验证码的有效期为3个月</p> <p>3.本证明涉及参保对象的权益信息，请妥善保管，依法使用</p> <p>4.对权益记录有争议的，请咨询争议期间参保缴费经办机构</p>					
用途		投标						
参保关系								
统一社会信用代码		单位名称		险种		起止时间		
914310006828388462		湖南兴桂建筑工程有限公司		企业职工基本养老保险		202504-202509		
				工伤保险		202504-202509		
				失业保险		202504-202509		
劳务派遣关系								
统一社会信用代码		单位名称	用工形式	实际用工单位		起止时间		
缴费明细								
费款所属期	险种类型	缴费基数	单位应缴	个人应缴	缴费标志	到账日期	缴费类型	经办机构
202509	企业职工基本养老保险	4308	689.28	344.64	正常	20250923	正常应缴	郴州市市本级
	工伤保险	4308	90.47	0	正常	20250923	正常应缴	郴州市市本级
	失业保险	4308	30.16	12.92	正常	20250923	正常应缴	郴州市市本级
202508	企业职工基本养老保险	4308	689.28	344.64	正常	20250819	正常应缴	郴州市市本级

个人姓名：谭旻



个人编号：4: [REDACTED]

202508	工伤保险	4308	90.47	0	正常	20250819	正常应缴	郴州市市本级
	失业保险	4308	30.16	12.92	正常	20250819	正常应缴	郴州市市本级
202507	企业职工基本养老保险	4308	689.28	344.64	正常	20250723	正常应缴	郴州市市本级
	工伤保险	4308	90.47	0	正常	20250723	正常应缴	郴州市市本级
	失业保险	4308	30.16	12.92	正常	20250723	正常应缴	郴州市市本级
202506	企业职工基本养老保险	4308	689.28	344.64	正常	20250620	正常应缴	郴州市市本级
	工伤保险	4308	90.47	0	正常	20250620	正常应缴	郴州市市本级
	失业保险	4308	30.16	12.92	正常	20250620	正常应缴	郴州市市本级
202505	企业职工基本养老保险	4308	689.28	344.64	正常	20250522	正常应缴	郴州市市本级
	工伤保险	4308	90.47	0	正常	20250522	正常应缴	郴州市市本级
	失业保险	4308	30.16	12.92	正常	20250522	正常应缴	郴州市市本级
202504	企业职工基本养老保险	4308	689.28	344.64	正常	20250424	正常应缴	郴州市市本级
	工伤保险	4308	90.47	0	正常	20250424	正常应缴	郴州市市本级
	失业保险	4308	30.16	12.92	正常	20250424	正常应缴	郴州市市本级

说明:本信息由参保地社保经办机构负责解释,参保人如有疑问,请与参保地社保经办机构联系



个人姓名:谭聪

第2页,共2页

个人编号:431

证书编码: 0432010194318008440

住房和城乡建设领域施工现场专业人员 职业培训合格证



姓 名: 李莎

身份证号:

岗位名称: 土建施工员

参加住房和城乡建设领域施工现场
专业人员职业培训, 测试成绩合格。

继续教育记录:

完成2024年度继续教育32学时。

完成2023年度继续教育32学时。



扫码验证

培训机构: 郴州职业技术学院

发证时间: 2020年12月31日

查询地址: <http://www.hnjrcw.com>



个人参保信息（实缴明细）

当前单位名称	湖南兴桂建筑工程有限公司			当前单位编号				
姓名	李莎	建账时间	201601	身份证号码				
性别	女	经办机构名称	郴州市社会保险经办机构	有效期至	2025-12-29 10:53			
			<p>1.本证明系参保对象自主打印，使用者须通过以下2种途径验证真实性：</p> <p style="text-align: center;">(1) 登陆单位网厅公共服务平台</p> <p style="text-align: center;">(2) 下载安装“智慧人社”APP，使用参保证明验证功能扫描本证明的二维码</p> <p>2.本证明的在线验证码的有效期为3个月</p> <p>3.本证明涉及参保对象的权益信息，请妥善保管，依法使用</p> <p>4.对权益记录有争议的，请咨询争议期间参保缴费经办机构</p>					
用途	投标							
参保关系								
统一社会信用代码	单位名称			险种	起止时间			
914310006828388462	湖南兴桂建筑工程有限公司			企业职工基本养老保险	202504-202509			
				工伤保险	202504-202509			
				失业保险	202504-202509			
劳务派遣关系								
统一社会信用代码	单位名称	用工形式	实际用工单位		起止时间			
缴费明细								
费款所属期	险种类型	缴费基数	单位应缴	个人应缴	缴费标志	到账日期	缴费类型	经办机构
202509	企业职工基本养老保险	4308	689.28	344.64	正常	20250923	正常应缴	郴州市市本级
	工伤保险	4308	90.47	0	正常	20250923	正常应缴	郴州市市本级
	失业保险	4308	30.16	12.92	正常	20250923	正常应缴	郴州市市本级
202508	企业职工基本养老保险	4308	689.28	344.64	正常	20250819	正常应缴	郴州市市本级

个人姓名：李莎



个人编号：43

202508	工伤保险	4308	90.47	0	正常	20250819	正常应缴	郴州市市本级
	失业保险	4308	30.16	12.92	正常	20250819	正常应缴	郴州市市本级
202507	企业职工基本养老保险	4308	689.28	344.64	正常	20250723	正常应缴	郴州市市本级
	工伤保险	4308	90.47	0	正常	20250723	正常应缴	郴州市市本级
	失业保险	4308	30.16	12.92	正常	20250723	正常应缴	郴州市市本级
202506	企业职工基本养老保险	4308	689.28	344.64	正常	20250620	正常应缴	郴州市市本级
	工伤保险	4308	90.47	0	正常	20250620	正常应缴	郴州市市本级
	失业保险	4308	30.16	12.92	正常	20250620	正常应缴	郴州市市本级
202505	企业职工基本养老保险	4308	689.28	344.64	正常	20250522	正常应缴	郴州市市本级
	工伤保险	4308	90.47	0	正常	20250522	正常应缴	郴州市市本级
	失业保险	4308	30.16	12.92	正常	20250522	正常应缴	郴州市市本级
202504	企业职工基本养老保险	4308	689.28	344.64	正常	20250424	正常应缴	郴州市市本级
	工伤保险	4308	90.47	0	正常	20250424	正常应缴	郴州市市本级
	失业保险	4308	30.16	12.92	正常	20250424	正常应缴	郴州市市本级

说明:本信息由参保地社保经办机构负责解释,参保人如有疑问,请与参保地社保经办机构联系



个人姓名:李莎

第2页,共2页

个人编号:431

证书编码: 0432010694315005843

住房和城乡建设领域施工现场专业人员 职业培训合格证



姓名: 何艳华

身份证号: 4

岗位名称: 土建质量员

参加住房和城乡建设领域施工现场
专业人员职业培训, 测试成绩合格。

继续教育记录:

完成2024年度继续教育32学时。

完成2023年度继续教育32学时。



扫码验证

培训机构: 郴州职业技术学院

发证时间: 2020年12月31日

查询地址: <http://www.hnjsrcw.com>



个人参保信息（实缴明细）

当前单位名称	湖南兴桂建筑工程有限公司			当前单位编号				
姓名	何艳华	建账时间	201201	身份证号码				
性别	女	经办机构名称	郴州市社会保险经办机构	有效期至	2025-12-29 10:44			
			<p>1.本证明系参保对象自主打印，使用者须通过以下2种途径验证真实性：</p> <p style="text-align: center;">(1) 登陆单位网厅公共服务平台</p> <p style="text-align: center;">(2) 下载安装“智慧人社”APP，使用参保证明验证功能扫描本证明的二维码</p> <p>2.本证明的在线验证码的有效期为3个月</p> <p>3.本证明涉及参保对象的权益信息，请妥善保管，依法使用</p> <p>4.对权益记录有争议的，请咨询争议期间参保缴费经办机构</p>					
用途		投标						
参保关系								
统一社会信用代码		单位名称		险种		起止时间		
914310006828388462		湖南兴桂建筑工程有限公司		企业职工基本养老保险		202504-202509		
				工伤保险		202504-202509		
				失业保险		202504-202509		
劳务派遣关系								
统一社会信用代码		单位名称	用工形式	实际用工单位		起止时间		
缴费明细								
费款所属期	险种类型	缴费基数	单位应缴	个人应缴	缴费标志	到账日期	缴费类型	经办机构
202509	企业职工基本养老保险	4308	689.28	344.64	正常	20250923	正常应缴	郴州市市本级
	工伤保险	4308	90.47	0	正常	20250923	正常应缴	郴州市市本级
	失业保险	4308	30.16	12.92	正常	20250923	正常应缴	郴州市市本级
202508	企业职工基本养老保险	4308	689.28	344.64	正常	20250819	正常应缴	郴州市市本级

个人姓名：何艳华



个人编号：4

202508	工伤保险	4308	90.47	0	正常	20250819	正常应缴	郴州市市本级
	失业保险	4308	30.16	12.92	正常	20250819	正常应缴	郴州市市本级
202507	企业职工基本养老保险	4308	689.28	344.64	正常	20250723	正常应缴	郴州市市本级
	工伤保险	4308	90.47	0	正常	20250723	正常应缴	郴州市市本级
	失业保险	4308	30.16	12.92	正常	20250723	正常应缴	郴州市市本级
202506	企业职工基本养老保险	4308	689.28	344.64	正常	20250620	正常应缴	郴州市市本级
	工伤保险	4308	90.47	0	正常	20250620	正常应缴	郴州市市本级
	失业保险	4308	30.16	12.92	正常	20250620	正常应缴	郴州市市本级
202505	企业职工基本养老保险	4308	689.28	344.64	正常	20250522	正常应缴	郴州市市本级
	工伤保险	4308	90.47	0	正常	20250522	正常应缴	郴州市市本级
	失业保险	4308	30.16	12.92	正常	20250522	正常应缴	郴州市市本级
202504	企业职工基本养老保险	4308	689.28	344.64	正常	20250424	正常应缴	郴州市市本级
	工伤保险	4308	90.47	0	正常	20250424	正常应缴	郴州市市本级
	失业保险	4308	30.16	12.92	正常	20250424	正常应缴	郴州市市本级

说明:本信息由参保地社保经办机构负责解释;参保人如有疑问,请与参保地社保经办机构联系



个人姓名:何艳华

第2页,共2页

个人编号:4

证书编码: 0432011494318001344

住房和城乡建设领域施工现场专业人员 职业培训合格证



姓 名: 骆菲

身份证号:

岗位名称: 资料员

参加住房和城乡建设领域施工现场
专业人员职业培训, 测试成绩合格。

继续教育记录:

完成2024年度继续教育32学时。

完成2023年度继续教育32学时。



扫码验证

培训机构: 郴州职业技术学院

发证时间: 2020年12月31日

查询地址: <http://www.hnjsrcw.com>

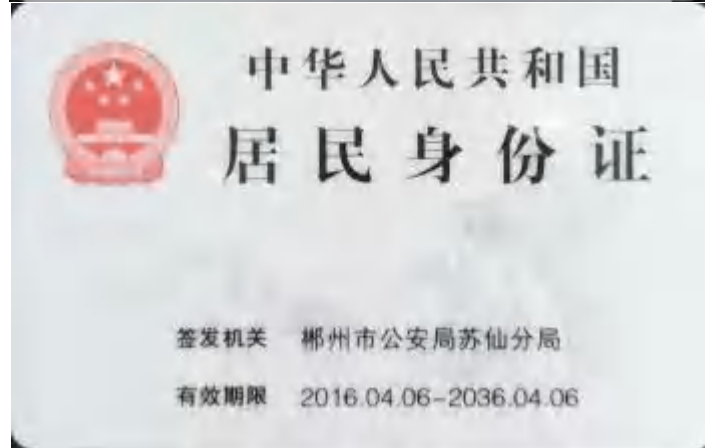
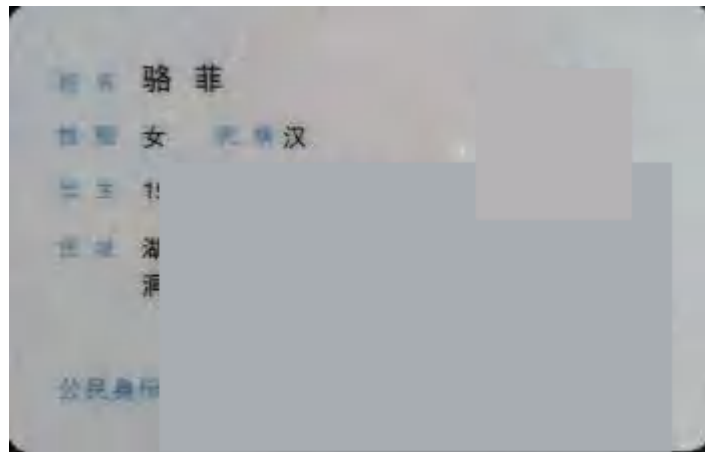

个人参保信息（实缴明细）

当前单位名称		湖南兴桂建筑工程有限公司		当前单位编号				
姓名	骆菲	建账时间	201001	身份证号码				
性别	女	经办机构名称	郴州市社会保险经办机构	有效期至	2025-12-29 10:46			
			<p>1.本证明系参保对象自主打印，使用者须通过以下2种途径验证真实性： (1) 登陆单位网厅公共服务平台 (2) 下载安装“智慧人社”APP，使用参保证明验证功能扫描本证明的二维码</p> <p>2.本证明的在线验证码的有效期为3个月</p> <p>3.本证明涉及参保对象的权益信息，请妥善保管，依法使用</p> <p>4.对权益记录有争议的，请咨询争议期间参保缴费经办机构</p>					
用途		投标						
参保关系								
统一社会信用代码		单位名称		险种		起止时间		
914310006828388462		湖南兴桂建筑工程有限公司		企业职工基本养老保险		202504-202509		
				工伤保险		202504-202509		
				失业保险		202504-202509		
劳务派遣关系								
统一社会信用代码		单位名称	用工形式	实际用工单位		起止时间		
缴费明细								
费款所属期	险种类型	缴费基数	单位应缴	个人应缴	缴费标志	到账日期	缴费类型	经办机构
202509	企业职工基本养老保险	4308	689.28	344.64	正常	20250923	正常应缴	郴州市市本级
	工伤保险	4308	90.47	0	正常	20250923	正常应缴	郴州市市本级
	失业保险	0	30.16	0	正常	20250923	正常应缴	郴州市市本级
202508	企业职工基本养老保险	4308	689.28	344.64	正常	20250819	正常应缴	郴州市市本级

个人姓名：骆菲



个人编号：4

202508	工伤保险	4308	90.47	0	正常	20250819	正常应缴	郴州市市本级
	失业保险	0	30.16	0	正常	20250819	正常应缴	郴州市市本级
202507	企业职工基本养老保险	4308	689.28	344.64	正常	20250723	正常应缴	郴州市市本级
	工伤保险	4308	90.47	0	正常	20250723	正常应缴	郴州市市本级
	失业保险	0	30.16	0	正常	20250723	正常应缴	郴州市市本级
202506	企业职工基本养老保险	4308	689.28	344.64	正常	20250620	正常应缴	郴州市市本级
	工伤保险	4308	90.47	0	正常	20250620	正常应缴	郴州市市本级
	失业保险	0	30.16	0	正常	20250620	正常应缴	郴州市市本级
202505	企业职工基本养老保险	4308	689.28	344.64	正常	20250522	正常应缴	郴州市市本级
	工伤保险	4308	90.47	0	正常	20250522	正常应缴	郴州市市本级
	失业保险	0	30.16	0	正常	20250522	正常应缴	郴州市市本级
202504	企业职工基本养老保险	4308	689.28	344.64	正常	20250424	正常应缴	郴州市市本级
	工伤保险	4308	90.47	0	正常	20250424	正常应缴	郴州市市本级
	失业保险	0	30.16	0	正常	20250424	正常应缴	郴州市市本级

说明:本信息由参保地社保经办机构负责解释;参保人如有疑问,请与参保地社保经办机构联系



个人姓名: 骆菲

第2页,共2页

个人编号: 43

证书编码: 0432011194315002327

住房和城乡建设领域施工现场专业人员 职业培训合格证



姓 名: 李艳芳

身份证号:

岗位名称: 材料员

参加住房和城乡建设领域施工现场
专业人员职业培训, 测试成绩合格。

继续教育记录:

完成2024年度继续教育32学时。

完成2023年度继续教育32学时。



扫码验证

培训机构: 郴州职业技术学院

发证时间: 2020年12月31日

查询地址: <http://www.hnjsrcw.com>



个人参保信息（实缴明细）

当前单位名称	湖南兴桂建筑工程有限公司			当前单位编号				
姓名	李艳芳	建账时间	201107	身份证号码				
性别	女	经办机构名称	郴州市社会保险经办机构	有效期至	2025-12-29 10:52			
			<p>1.本证明系参保对象自主打印，使用者须通过以下2种途径验证真实性：</p> <p style="text-align: center;">(1) 登陆单位网厅公共服务平台</p> <p style="text-align: center;">(2) 下载安装“智慧人社”APP，使用参保证明验证功能扫描本证明的二维码</p> <p>2.本证明的在线验证码的有效期为3个月</p> <p>3.本证明涉及参保对象的权益信息，请妥善保管，依法使用</p> <p>4.对权益记录有争议的，请咨询争议期间参保缴费经办机构</p>					
用途	投标							
参保关系								
统一社会信用代码	单位名称			险种	起止时间			
914310006828388462	湖南兴桂建筑工程有限公司			企业职工基本养老保险	202504-202509			
				工伤保险	202504-202509			
				失业保险	202504-202509			
劳务派遣关系								
统一社会信用代码	单位名称	用工形式	实际用工单位	起止时间				
缴费明细								
费款所属期	险种类型	缴费基数	单位应缴	个人应缴	缴费标志	到账日期	缴费类型	经办机构
202509	企业职工基本养老保险	4400	704	352	正常	20250923	正常应缴	郴州市市本级
	工伤保险	4400	92.4	0	正常	20250923	正常应缴	郴州市市本级
	失业保险	0	30.8	0	正常	20250923	正常应缴	郴州市市本级
202508	企业职工基本养老保险	4400	704	352	正常	20250819	正常应缴	郴州市市本级

个人姓名：李艳芳



个人编号：4.

202508	工伤保险	4400	92.4	0	正常	20250819	正常应缴	郴州市市本级
	失业保险	0	30.8	0	正常	20250819	正常应缴	郴州市市本级
202507	企业职工基本养老保险	4400	704	352	正常	20250723	正常应缴	郴州市市本级
	工伤保险	4400	92.4	0	正常	20250723	正常应缴	郴州市市本级
	失业保险	0	30.8	0	正常	20250723	正常应缴	郴州市市本级
202506	企业职工基本养老保险	4400	704	352	正常	20250620	正常应缴	郴州市市本级
	工伤保险	4400	92.4	0	正常	20250620	正常应缴	郴州市市本级
	失业保险	0	30.8	0	正常	20250620	正常应缴	郴州市市本级
202505	企业职工基本养老保险	4400	704	352	正常	20250522	正常应缴	郴州市市本级
	工伤保险	4400	92.4	0	正常	20250522	正常应缴	郴州市市本级
	失业保险	0	30.8	0	正常	20250522	正常应缴	郴州市市本级
202504	企业职工基本养老保险	4400	704	352	正常	20250424	正常应缴	郴州市市本级
	工伤保险	4400	92.4	0	正常	20250424	正常应缴	郴州市市本级
	失业保险	0	30.8	0	正常	20250424	正常应缴	郴州市市本级

说明:本信息由参保地社保经办机构负责解释,参保人如有疑问,请与参保地社保经办机构联系



个人姓名:李艳芳

第2页,共2页

个人编号:431

六、资格审查资料

（一）投标人基本情况表

投标人名称	湖南兴桂建筑工程有限公司					
注册地址	郴州市北湖区五岭大道涌泉小区19栋605室			邮政编码		
联系方式	联系人	成宇生		电话		
	传真			网址	/	
法定代表人	姓名	李俊	技术职称	/		电话
企业技术负责人	姓名	黄福会	技术职称	工程师	电话	
成立时间	2009年01月12日		员工总人数：72人			
企业资质等级	市政公用工程施工总承包贰级、建筑工程施工总承包贰级		其中	建造师	10人	
营业执照号	914310006828388462			高级职称人员	4人	
注册资金	3000.00万元人民币			中级职称人员	8人	
开户银行	中国工商银行股份有限公司郴州自贸区支行			初级职称人员	20人	
账号	1911100419200102778			技工	30人	
经营范围	住宅房屋建筑；其他房屋建筑业；其他土木工程建筑施工；土石方工程服务；建筑材料销售；地质灾害治理工程施工；市政公用工程施工总承包；地基与基础工程专业承包；钢结构工程专业承包；环保工程专业承包；土壤及生态修复项目的施工；园林绿化工程施工；苗木种植、销售；花卉种植；花卉作物批发、零售；游乐设备的销售；农业机械批发、零售。（依法须经批准的项目，经相关部门批准后方可开展经营活动）					
备注	/					

注：表后附投标人营业执照、资质证书、安全生产许可证、开户许可信息等材料的复印件。



统一社会信用代码
914310006828388462

营业执照

(副本) 副本编号: 4-3

名称 湖南兴柱建筑工程有限公司

注册资本 叁仟万元整

类型 有限责任公司(自然人投资或控股)

成立日期 2009年01月12日

法定代表人 李俊

营业期限 长期

经营范围 住宅房屋建筑; 其他房屋建筑业; 其他土木工程建筑施工; 土石方工程服务; 建筑材料销售; 地质灾害治理工程施工; 市政公用工程施工总承包; 地基与基础工程专业承包; 钢结构工程专业承包; 环保工程专业承包; 土壤及生态修复项目的施工; 园林绿化工程施工; 苗木种植、销售; 花卉种植; 花卉作物批发、零售; 游乐设备的销售; 农业机械批发、零售。(依法须经批准的项目, 经相关部门批准后方可开展经营活动)

住所 郴州市北湖区五岭大道涌泉小区19栋605室



登记机关

2021 年3 月29 日

国家企业信用信息公示系统网址: <http://www.gsxt.gov.cn>

市场主体应当于每年1月1日至6月30日通过国家企业信用信息公示系统报送公示年度报告。

国家市场监督管理总局监制



建筑业企业资质证书

企业名称：湖南兴桂建筑工程有限公司

详细地址：郴州市北湖区五岭大道涌泉小区19栋605室

企业经济性质：有限责任公司（自然人投资或控股）

统一社会信用代码：914310006828388462 注册资本（万元）：3000.0

法定代表人：李俊

证书编号：D243014111

有效期至：2029年09月06日

资质类别及等级：
市政公用工程施工总承包贰级
地基基础工程专业承包贰级
建筑工程施工总承包贰级
环保工程专业承包贰级
钢结构工程专业承包贰级



发证机关：湖南省住房和城乡建设厅
发证日期：2024年09月09日



统一社会信用代码：914310006828388462

安全生产许可证

编号：（湘）JX安许证字[2010]000057

企业名称：湖南兴桂建筑工程有限公司

法定代表人：李俊

单位地址：郴州市北湖区五岭大道涌泉小区19栋605室

经济类型：有限责任公司（自然人投资或控股）

许可范围：建筑施工

有效期：2024年10月30日 至 2027年10月29日

发证机关：湖南省住房和城乡建设厅

发证日期：2024年10月30日

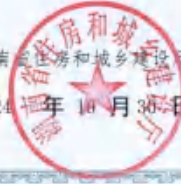

中华人民共和国住房和城乡建设部 监制

基本存款账户信息

账户名称： 湖南兴桂建筑工程有限公司

账户号码：

开户银行： 中国工商银行股份有限公司郴州自贸区支行

法定代表人：
(单位负责人) 李俊

基本存款账户编号： J5630000715309

2025 年 02 月 28 日

(二) 其他资格审查资料

其他资格审查资料详见投标须知第 1.4.1 项规定，投标人按下列要求附相关证明材料。

1、项目负责人建造师注册证复印件、安全生产考核合格证书（B 证）复印件；

	
<h3>中华人民共和国二级建造师注册证书</h3>	
姓 名：	刘林敏
性 别：	女
出 生：	1985年10月30日
注册编号：	湘243002406153
聘用企业：	湖南兴桂建筑工程有限公司
注册专业：	建筑工程(2024-02-07至2027-02-06)
	
发证日期：2024年02月07日	
	个人签名： 
	签名日期：2024年02月07日

建筑施工企业项目负责人 安全生产考核合格证书

编号：湘建安B（2024）9719893

姓 名：刘林敏

性 别：女

出生年月：1985年10月30日

企业名称：湖南兴桂建筑工程有限公司

职 务：项目负责人（项目经理）

初次领证日期：2024年02月27日

有效 期：2024年02月27日 至 2027年02月27日



发证机关：湖南省住房和城乡建设厅

发证日期：2024年02月27日





中华人民共和国
居民身份证

签发机关 桂阳县公安局

有效期限 2020.11.09-2040.11.09

姓名 刘林敏

性别 女 民族 汉

出生 19

住址 湖
村

公民身份

个人参保信息（实缴明细）

当前单位名称	湖南兴桂建筑工程有限公司			当前单位编号				
姓名	刘林敏	建账时间	201606	身份证号码				
性别	女	经办机构名称	郴州市社会保险经办机构	有效期至	2026-01-28 09:58			
			<p>1.本证明系参保对象自主打印，使用者须通过以下2种途径验证真实性：</p> <p style="text-align: center;">(1) 登陆单位网厅公共服务平台</p> <p style="text-align: center;">(2) 下载安装“智慧人社”APP，使用参保证明验证功能扫描本证明的二维码</p> <p>2.本证明的在线验证码的有效期为3个月</p> <p>3.本证明涉及参保对象的权益信息，请妥善保管，依法使用</p> <p>4.对权益记录有争议的，请咨询争议期间参保缴费经办机构</p>					
用途	投标							
参保关系								
统一社会信用代码	单位名称			险种	起止时间			
914310006828388462	湖南兴桂建筑工程有限公司			企业职工基本养老保险	202505-202510			
				工伤保险	202505-202510			
				失业保险	202505-202510			
劳务派遣关系								
统一社会信用代码	单位名称	用工形式	实际用工单位	起止时间				
缴费明细								
费款所属期	险种类型	缴费基数	单位应缴	个人应缴	缴费标志	到账日期	缴费类型	经办机构
202510	企业职工基本养老保险	4072	651.52	325.76	正常	20251023	正常应缴	郴州市市本级
	工伤保险	4072	85.51	0	正常	20251023	正常应缴	郴州市市本级
	失业保险	4072	28.5	12.22	正常	20251023	正常应缴	郴州市市本级
202509	企业职工基本养老保险	4308	689.28	344.64	正常	20250923	正常应缴	郴州市市本级

个人姓名：刘林敏



个人编号：4

202509	工伤保险	4308	90.47	0	正常	20250923	正常应缴	郴州市市本级
	失业保险	4308	30.16	12.92	正常	20250923	正常应缴	郴州市市本级
202508	企业职工基本养老保险	4308	689.28	344.64	正常	20250819	正常应缴	郴州市市本级
	工伤保险	4308	90.47	0	正常	20250819	正常应缴	郴州市市本级
	失业保险	4308	30.16	12.92	正常	20250819	正常应缴	郴州市市本级
202507	企业职工基本养老保险	4308	689.28	344.64	正常	20250723	正常应缴	郴州市市本级
	工伤保险	4308	90.47	0	正常	20250723	正常应缴	郴州市市本级
	失业保险	4308	30.16	12.92	正常	20250723	正常应缴	郴州市市本级
202506	企业职工基本养老保险	4308	689.28	344.64	正常	20250620	正常应缴	郴州市市本级
	工伤保险	4308	90.47	0	正常	20250620	正常应缴	郴州市市本级
	失业保险	4308	30.16	12.92	正常	20250620	正常应缴	郴州市市本级
202505	企业职工基本养老保险	4308	689.28	344.64	正常	20250522	正常应缴	郴州市市本级
	工伤保险	4308	90.47	0	正常	20250522	正常应缴	郴州市市本级
	失业保险	4308	30.16	12.92	正常	20250522	正常应缴	郴州市市本级

说明:本信息由参保地社保经办机构负责解释;参保人如有疑问,请与参保地社保经办机构联系



个人姓名:刘林敏

第2页,共2页

个人编号:4

2、项目负责人开标当天在“广东省建设行业数据开放平台”未被锁定及在肇庆市公共资源交易平台【新系统】中无在建工程（由投标人提供网页查询结果截图作为评审依据，查询结果时间需在本项目招标公告发布之日后进行查询，招标人保留查证的权利），并承诺在全国范围内无在建工程（含在其他工程投标报名项目和中标公示期内的项目）（由投标人自行承诺，招标人保留查证的权利）；

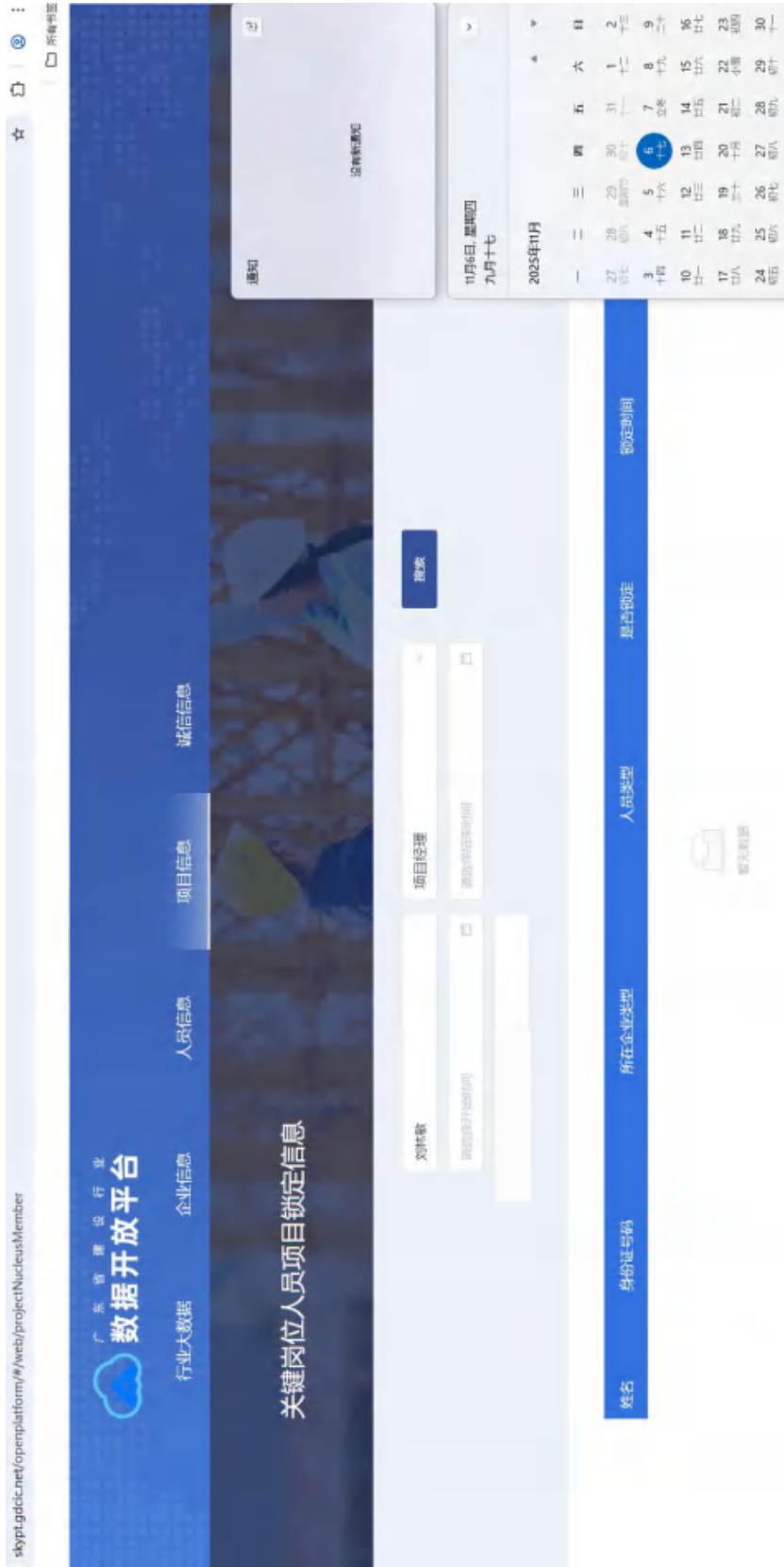

湖南兴桂建筑工程有限公司

业务状态: 正常入场

基本信息

职业人员

职业人员调动

经营资质

人员职业资格

投标业绩

企业获奖

各类证书

企业财务

投标所需材料

信息披露

信用评价

新增职业人员

姓名: 刘琳敏

联系电话: [输入框]

联系手机: [输入框]

身份证号: [输入框]

身份证号: [输入框]

职业: [输入框]

技术职称: [输入框]

姓名: [输入框]

联系电话: [输入框]

联系手机: [输入框]

身份证号: [输入框]

身份证号: [输入框]

技术职称: [输入框]

是否通过: [输入框]

操作: [输入框]

姓名: 刘琳敏

联系电话: 431*****21

联系手机: 139****520

身份证号: --

身份证号: --

技术职称: --

是否通过: 否

操作: 删除

所有 编辑中 待验证 验证通过 验证未通过

招标人: 广宁县五和镇人民政府

招标代理: 肇庆市永恒工程项目管理有限公司

招标类别: 施工

开标时间: 2025年11月20日 10:00:00

截止时间: 2025年11月07日

02 投标单位信息

保存信息

单位名称: 湖南兴桂建筑

投标联系人姓名: * 成宇生

投标联系人手机号码: * 1770735249

03 上传操作 【文件未递交】

招标项目信息

招标单位信息

上传操作

通知

11月7日, 星期五
九月十八, 立冬

2025年11月

一	二	三	四	五	六	日
27	28	29	30	31	1	2
初七	初八	初九	初十	十一	十二	十三
3	4	5	6	7	8	9
十四	十五	十六	十七	十八	十九	二十
廿一	廿二	廿三	廿四	廿五	廿六	廿七
17	18	19	20	21	22	23
廿八	廿九	三十	十月	初二	初三	初四
24	25	26	27	28	29	30
初五	初六	初七	初八	初九	初十	十一

选择标段: 五和镇县镇典型村建设项目 (镇源、下源) 工程 (...)

招标方式: 公开招标

姓名: 刘琳敏 9/50

专业及证书编号: 安全生产考核合格证(B证)[湘建安B(2024) 9719893]注册二级建造师海建施工...

序	姓名	专业及证书编号	在建工程	选择
0	1	刘琳敏	安全生产考核合格证(B证)[湘建安B(2024) 9719893]注册二级建造师海建施工...	0

1 > 6 页/页 跳至 1 页 共1条

确定选择

工作环节

- 01 投标前阶段
 - 招标公告
 - 招标文件领取
 - 答疑澄清文件获取
 - 标前的文件领取
- 02 投标阶段
 - 上传投标文件
 - 保证金查询
- 03 开标/评标阶段
 - 开标签到解密
 - 评标澄清回复
- 04 定标后阶段
 - 结果通知书查看
 - 中标项目信息管理

项目负责人（建造师）无在建工程承诺书

广宁县五和镇人民政府（招标人名称）：

我 刘林敏（项目负责人姓名）是 湖南兴桂建筑工程有限公司（投标人全称）的拟担任 五和镇县级典型村建设项目（镇源、下源）工程（二期）（施工） 的项目负责人，项目负责人（建造师）注册编号是：湘243002406453；身份证号：_____；现就本项目的投标承诺如下：

目前（截止至本项目开标当天）在“广东省建设行业数据开放平台”未被锁定及肇庆市公共资源电子交易平台【新系统】中无在建工程，且全国范围内无在建工程（含在其他工程投标报名项目和中标公示期内的项目）。

若有虚假一经查实，愿意承担一切责任（包括没收投标保证金和取消中标资格），并承担由此造成的一切损失。

特此承诺。

投标人：湖南兴桂建筑工程有限公司（盖单位章）

法定代表人或其委托代理人：成宇生（签字）

项目负责人（建造师）：刘林敏（签字）

2025年 11 月 06 日

3、企业法定代表人（或主要负责人）安全生产考核合格证（A证）、专职安全员安全生产考核合格证（C证）；



建筑施工企业综合类专职安全生产管理人员 安全生产考核合格证书

编号：湘建安C3（2020）0600435

姓 名：谭颢

性 别：男

出生年月：1992年02月12日

企业名称：湖南兴桂建筑工程有限公司

职 务：专职安全生产管理人员

初次领证日期：2020年06月29日

有效 期：2020年06月29日 至 2026年03月08日



发证机关：湖南省住房和城乡建设厅

发证日期：2020年06月29日



4、信誉要求：①投标人没有在“信用中国”网站查询相关主体被列入安全生产严重失信主体名单、重大税收违法失信主体、拖欠农民工工资失信联合惩戒对象名单；②投标人没有在“信用中国（广东）”网站被列为执行期内的失信被执行人、“信用中国（广东肇庆）”网站的奖惩名单查询-地市名单中没有处于失信惩戒主体名单记录；③投标人及拟派项目负责人没有在“中国执行信息公开网”网站查询相关主体被列为处罚期内的失信被执行人；④投标人及拟派项目负责人没有在“全国建筑市场监管公共服务平台”和“广东省建设行业数据开放平台”被列入“黑名单”；⑤投标人没有被市场监督管理部门在国家企业信用信息公示系统中列入处罚期内的严重违法失信企业名单（黑名单）。以上信誉要求需由投标人提供网页查询结果截图作为评审依据，查询结果时间需在本项目招标公告发布之日后进行查询，招标人保留查证的权利。

creditchina.gov.cn/zhuaxiangchaxun/aqsc/

信用中国
WWW.CREDITCHINA.GOV.CN

信用信息 信用动态 信用立法 政策法规 信用承诺 城市信用 走进信用

信用信息 请输入主体名称或者统一社会信用代码 搜索

通知 最新通知

11月6日 星期四
九月十七

2025年11月

一	二	三	四	五	六	日
27 初七	28 初八	29 初九	30 初十	31 十一	1 十二	2 十三
3 十四	4 十五	5 十六	6 十七	7 十八	8 十九	9 二十
10 廿一	11 廿二	12 廿三	13 廿四	14 廿五	15 廿六	16 廿七
17 廿八	18 廿九	19 三十	20 十月	21 初二	22 初三	23 初四
24 初五	25 初六	26 初七	27 初八	28 初九	29 初十	30 十一
1 十二	2 十三	3 十四	4 十五	5 十六	6 十七	7 十八

30分钟 开始方法

安全生产严重失信主体名单

湖南兴桂建筑劳务有限公司

查询

查询结果

很抱歉，没有找到您搜索的数据

首页 > 专项查询 > 安全生产严重失信主体名单



信用中国
WWW.CREDITCHINA.GOV.CN

信用信息 请输入主体名称或者统一社会信用代码

搜索

信息公示

信用动态

信用立法

政策法规

信用承诺

城市信用

走进信用

通知

设置通知

首页 > 专项查询 > 重大税收违法失信主体

重大税收违法失信主体

湖南兴桂建筑工程有限公司

查询

查询结果



很抱歉，没有找到您搜索的数据

11月6日,星期四
九月十七

2025年11月

一	二	三	四	五	六	日
27 初七	28 初八	29 初九	30 初十	31 十一	1 十二	2 十三
3 十四	4 十五	5 十六	6 十七	7 十八	8 十九	9 二十
10 廿一	11 廿二	12 廿三	13 廿四	14 廿五	15 廿六	16 廿七
17 廿八	18 廿九	19 三十	20 十月	21 初一	22 初二	23 初三
24 初四	25 初五	26 初六	27 初七	28 初八	29 初九	30 初十
1 十一	2 十二	3 十三	4 十四	5 十五	6 十六	7 十七
8 十八	9 十九	10 二十	11 廿一	12 廿二	13 廿三	14 廿四
15 廿五	16 廿六	17 廿七	18 廿八	19 廿九	20 三十	21 十一

开始转生

30 分钟

creditchina.gov.cn/zhuaxiangchaxun/zdlycx/?tablename=credit_rsb_fr_tqnmqz&gsName=拖欠农民工工资失信联合惩戒对象名单

信用中国
WWW.CREDITCHINA.GOV.CN

信用信息 请输入主体名称或统一社会信用代码 搜索

信息公示 信用动态 信用立法 政策法规 信用承诺 城市信用 走进信用

通知 发布新通知

11月6日,星期四
九月十七
2025年11月

一 二 三 四 五 六 日
27 28 29 30 31 1 2
初七 初八 初九 初十 十一 十二 十三
3 4 5 6 7 8 9
十四 十五 十六 十七 十八 十九 二十
10 11 12 13 14 15 16
廿一 廿二 廿三 廿四 廿五 廿六 廿七
17 18 19 20 21 22 23
廿八 廿九 初十 初十一 初二 初三
24 25 26 27 28 29 30
初五 初六 初七 初八 初九 初十 十一
1 2 3 4 5 6 7
十二 十三 十四 十五 十六 十七 十八

30分钟 + 开始备注

拖欠农民工工资失信联合惩戒对象名单

湖南兴峰建筑劳务有限公司

查询

查询结果

很抱歉,没有找到您搜索的数据

首页 > 专项查询 > 重点领域查询

信信用广东 | 信用中国(广东)

- 首页
- 服务大厅
- 信用公示
- 信用动态
- 政策法规
- 行业信用
- 个人信用
- 信用承诺
- 新闻

当前位置: 首页 > 信用公示 > 失信惩戒主体名单

失信惩戒主体名单

- 失信被执行人名单
- 统计严重失信企业名单
- 拖欠农民工工资失信联合惩戒对象名单
- 重大税收违法失信主体名单
- 政府采购严重违法失信行为记录名单
- 安全生产严重失信主体名单

失信被执行人姓名/名称: 湖都兴佳建筑工程有限公司

查询

案号

失信被执行人姓名/名称

身份证号/组织机构代码/组织机构代码

执行法院

操作



暂无数据

通知

最新通知

11月6日, 星期四
九月十七

2025年11月

一	二	三	四	五	六	日
27 十月 十四	28 十月 十五	29 十月 十六	30 十月 十七	31 十月 十八	1 十一月 十九	2 十一月 二十
3 十一月 廿一	4 十一月 廿二	5 十一月 廿三	6 十一月 廿四	7 十一月 廿五	8 十一月 廿六	9 十一月 廿七

credit.zhaoqing.gov.cn/page/lj/c/hhmdcxCity.html

欢迎来到|信用中国(广东肇庆)|信用中国(广东肇庆)网站工作年度报告(2024年度)

网站首页 | 信用资讯 | 信用查询 | 信用公示 | 七双公示 | 办事服务 | 信用服务

奖惩名单 | 地方信用 | 行业信用 | 个人信用 | 诚信万里行 | 信用助手 | 服务指南

信用中国(广东肇庆) credit.zhaoqing.gov.cn

信用信息 统一社会信用代码 站内搜索

请输入企业名称查询

通知 设置新通知

11月6日,星期四
九月十七
2025年11月

1 2 3 4 5 6 7 8 9 10 11 12 13 14 15 16 17 18 19 20 21 22 23 24 25 26 27 28 29 30 31 1 2 3 4 5 6 7 8 9 10 11 12 13 14 15 16 17

关键词: 湖南兴佳建筑工程有限公司 名单类型: 失信惩戒主体 信息类别: 拖欠农民工工资失信联合惩戒对象

查询

序号	信用主体名称	统一社会信用代码	操作
暂无数据			

共0条记录, 默认显示前50条 > 1 跳转

奖惩名单

奖惩名单查询-国家名单

奖惩名单查询-地市级名单



中国执行信息公开网

司法为民 司法便民

首页 执行公开服务

失信被执行人(自然人)公布

失信被执行人(法人或其他组织)公布

失信被执行人将在政府采购、招标投标、政府扶持、融资贷、市场准入、资质认定等方面受到信用惩戒!

姓名/名称	证件号码
丁明	5130011917/1989060646
曹金	51023219890606327
李红林	1326231964042015
杨建清	4209821978041448
蒋万勇	5111241977042617
	3326261966040017

姓名/名称	证件号码
湖南华联建设集团	9145120159****9771
湖南华联建设集团	9145120159****9771
北京恒裕国际教育咨询有限公司	55140080-1
北京恒裕国际教育咨询有限公司	55140080-1
北京普安源科技发展有限公司	59963962-7

查询条件

被执行人姓名/名称:

身份证号码/组织机构代码:

省份:

验证码:

查询结果

在全国范围内没有找到 914310006028388462 湖南华联建设工程有限公司 相关的结果。

通知

没有新通知

11月6日 星期四
九月十七

2025年11月

一	二	三	四	五	六	日
27	28	29	30	1	2	3
十四	十五	十六	十七	十八	十九	二十
10	11	12	13	14	15	16
17	18	19	20	21	22	23
24	25	26	27	28	29	30
1	2	3	4	5	6	7

30分钟

开始备注



中国执行信息公开网

司法为民 司法便民

首页 执行公开服务

失信被执行人将在政府采购、招标投标、政府扶持、融资信贷、市场准入、资质认定等方面受到信用惩戒!

失信被执行人的信用惩戒

限制高消费令

失信被执行人将被限制在以下范围内消费:

失信被执行人(自然人或其他组织)公布

姓名/名称	证件号码
丁明凤	321969****6327
曹吉旺	1326231964****2015
李江林	4209821978****1448
林建勇	5111241977****2617
郑列南	3326261966****0017
毛晓宇	4527011961****1325

姓名/名称	证件号码
河南省弘安加油站	9145120159****9771
河南省弘安加油站	9145120159****9771
北京远和国际教育咨询有限公司	55140080-1
北京远和国际教育咨询有限公司	55140080-1
北京康安华欣建筑劳务有限公司	59963962-7
星河互联网集团有限公司	69167076-6

查询条件

被执行人姓名/名称:

身份证号码/组织机构代码:

省份:

验证码:

查询结果

在当前范围内没有找到

1 刘林雄 但未发生结果

通知

没有新通知

11月6日,星期四
九月十七

2025年11月

一	二	三	四	五	六	日
27	28	29	30	31	1	2
十月	初八	初九	初十	十一	十二	十三
3	4	5	6	7	8	9
十四	十五	十六	十七	十八	十九	二十
10	11	12	13	14	15	16
廿一	廿二	廿三	廿四	廿五	廿六	廿七
17	18	19	20	21	22	23
廿八	廿九	初十	十一	十二	十三	十四
24	25	26	27	28	29	30
初五	初六	初七	初八	初九	初十	十一
1	2	3	4	5	6	7
十二	十三	十四	十五	十六	十七	十八

30分钟

▶ 开始考试



中华人民共和国住房和城乡建设部 www.mohurd.gov.cn

全国建筑市场监管公共服务平台



建设工程企业
从业人员
建设项目
诚信记录
招标投标信用信息

搜索

- 首页
- 监管动态
- 数据服务
- 信用建设
- 建筑工人
- 政策法规
- 电子证照
- 问题解答
- 网站动态
- 动态核查

首页 > 企业数据 > 企业查询 >

湖南兴桂建筑工程有限公司

统一社会信用代码	914310006828388462
企业登记注册类型	有限责任公司(自然人投资或控股)
企业经营地址	郴州市北湖区五岭大道浦康小区19栋505室

企业法定代表人	李俊
企业注册地址	湖南省-郴州市



手机查看

- 企业资质资格
- 注册人员
- 工程项目
- 业绩技术指标
- 不良行为
- 良好行为
- 黑名单记录
- 失信惩戒记录
- 变更记录

黑名单记录

黑名单记录

黑名单记录

黑名单记录



暂无数据

通知

没有新通知

11月6日, 星期四
九月十七

2025年11月

一	二	三	四	五	六	日
27	28	29	30	31	1	2
初七	初八	初九	初十	十一	十二	十三
3	4	5	6	7	8	9
十四	十五	十六	十七	十八	十九	二十
10	11	12	13	14	15	16
廿一	廿二	廿三	廿四	廿五	廿六	廿七
17	18	19	20	21	22	23
廿八	廿九	十月	初二	初三	初四	初五
24	25	26	27	28	29	30
初五	初六	初七	初八	初九	初十	十一
1	2	3	4	5	6	7
十二	十三	十四	十五	十六	十七	十八

中华人民共和国住房和城乡建设部 www.mohurd.gov.cn

全国建筑市场监管公共服务平台

首页 监管动态 数据服务 信用建设 建筑工人 政策法规 电子证照 问题解答 网站动态 动态核查

建设工程企业 从业人员 建设项目 诚信记录

请输入企业名称、身份证号或代码 搜索

通知

没有新通知

首页 > 人员数据 > 人员列表

刘林敏

证件类型	居民身份证	证件号码	431021*****21	性别	女
注册证书所在单位名称	湖南兴佳建筑工程有限公司				

执业注册信息 个人工程业绩 个人业绩技术标识 不良行为 良好行为 黑名单记录

黑名单认定依据 黑名单认定部门 黑名单认定日期与有效期

黑名单记录主体及编号

暂无数据

11月6日, 星期四
九月十七

2025年11月

一	二	三	四	五	六	日
27 初七	28 初八	29 初九	30 初十	31 十一	1 十二	2 十三
3 十四	4 十五	5 十六	6 十七	7 十八	8 十九	9 二十
10 廿一	11 廿二	12 廿三	13 廿四	14 廿五	15 廿六	16 廿七
17 廿八	18 廿九	19 三十	20 十一	21 十二	22 十三	23 十四
24 十五	25 十六	26 十七	27 十八	28 十九	29 二十	30 廿一

广东省建设行业 数据开放平台

行业大数据

企业信息

项目信息

诚信信息



企业不良行为



企业欠薪投诉



人员不良行为



企业黑名单



人员黑名单

揭博兴隆建筑工程有限公司

914310006828388462

搜索

通知

疫情新通知

11月6日, 星期四
九月十七

2025年11月

一	二	三	四	五	六	日
27 初七	28 初八	29 初九	30 初十	31 十一	1 十二	2 十三
3 十四	4 十五	5 十六	6 十七	7 十八	8 十九	9 二十
10 廿一	11 廿二	12 廿三	13 廿四	14 廿五	15 廿六	16 廿七
17 廿八	18 廿九	19 三十	20 十一月	21 初二	22 初三	23 初四

企业名称

黑名单类型

认定单位

认定时间



暂无数据

广东基础设施行业
数据开放平台

行业大数据 企业信息 人员信息 项目信息 诚信信息



企业不良行为



企业欠薪投诉



人员不良行为



企业黑名单



人员黑名单

搜索

通知

没有新通知

11月6日,星期四
九月十七

2025年11月

一	二	三	四	五	六	日
27 十月 十四	28 十月 十五	29 十月 十六	30 十月 十七	31 十月 十八	1 十月 十九	2 十月 二十
3 十月 二十一	4 十月 二十二	5 十月 二十三	6 十月 二十四	7 十月 二十五	8 十月 二十六	9 十月 二十七
10 十月 二十八	11 十月 二十九	12 十月 三十	13 十月 三十一	14 十一月 一日	15 十一月 二	16 十一月 三
17 十一月 四	18 十一月 五	19 十一月 六	20 十一月 七	21 十一月 八	22 十一月 九	23 十一月 十

姓名 黑名单类型 认定单位 认定时间



黑名单

国家企业信用信息公示系统

National Enterprise Credit Information Publicity System

企业信用信息公示 | 经营异常名录 | 严重违法失信名单 | 严重违法失信名单
请输入企业名称、统一社会信用代码或注册号

湖南兴桂建筑工程有限公司

存续 (在业、开业、在册)

统一社会信用代码: 914310006828388462
注册号:
法定代表人: 李俊
登记机关: 郴州市市场监督管理局经济开发区分局
成立日期: 2009年01月12日

发送短信
信息分享
信息打印

通知

没有新通知

11月6日,星期四
九月十七

2025年11月

一	二	三	四	五	六	日
27	28	29	30	31	1	2
初七	初八	初九	初十	十一	十二	十三
3	4	5	6	7	8	9
十四	十五	十六	十七	十八	十九	二十
10	11	12	13	14	15	16
廿一	廿二	廿三	廿四	廿五	廿六	廿七

基础信息 | 行政许可信息 | 行政处罚信息 | 列入经营异常名录信息 | 列入严重违法失信名单 (黑名单) 信息 | 公告信息

列入严重违法失信名单 (黑名单) 信息

暂无列入严重违法失信名单 (黑名单) 信息

序号	类别	列入严重违法失信名单 (黑名单) 原因	列入日期	作出决定机关 (列入)	移出严重违法失信名单 (黑名单) 原因	移出日期	作出决定机关 (移出)
----	----	---------------------	------	-------------	---------------------	------	-------------

共查询到 0 条记录 共 0 页

首页 | 上一页 | 下一页 | 末页

5、投标人和拟派项目负责人在广东省建设信息网“进粤企业和人员诚信信息登记平台”已录入相关信息并通过数据规范检查。（广东省外进粤建筑企业提供网页查询结果截图，广东省内注册企业不需要提供）。



兴桂安全生产许可证(1).jpeg	安全生产许可证
新的资质证书.jpg	资质证书

企业资质信息

证书编号	资质名称	资质类别和等级	审批日期	确认情况
D243014111	建筑业企业资质	地基基础工程	2025-10-18 16:11:31.889	已确认
D243014111	建筑业企业资质	建筑工程	2025-10-18 16:11:50.413	已确认
D243014111	建筑业企业资质	环保工程	2025-10-18 16:11:35.402	已确认
D243014111	建筑业企业资质	钢结构工程	2025-10-18 16:11:40.33	已确认
D243014111	建筑业企业资质	市政公用工程	2025-10-18 16:11:47.074	已确认

共有 5 条数据 < 1 > 10 条/页

分支机构信息

地区	机构名称	机构负责人	联系人	联系电话	是否驻粤负责机构	确认情况
深圳市.福田区	湖南兴桂建筑工程有..	李俊	阮珊	075523917036	是	已确认

共有 1 条数据 < 1 > 10 条/页

企业基本信息确认及校验信息

数字确认	已确认	最后确认时间	2025-10-18
校验者	系统自动发布	校验时间	2025-10-20
校验意见	同意登记		

人员基本信息

姓名	刘林敏			
身份证号码	身份证			
身份证号码				
性别	女			
手机号码		登记	正常登记	
工作单位	湖南兴地建筑工程有限公司	在职状态	在职	
社保号		职称		
职称证书		职称专业		
所在项目名称	暂无			
项目所在地区		职称(岗位)		

执业注册证

注册类别	注册编号	注册专业	注册日期	确认情况
二级建造师	湘243022026453	建筑工程	2024-03-07	已确认

安全生产考核合格证

证书名称	证书编号	发证机关	发证日期	确认情况
项目负责人证	湘建安(2024) B719893	湖南省住房和城乡建设厅	2024-02-27	已确认

特种作业操作合格证

证书名称	证书编号	证书类别	发证机关	确认情况

职业资格证

证书名称	证书编号	发证机关	发证日期	确认情况

七、评标价格调整折算因素评审资料

1、项目业绩

湖南湘江重要流域历史遗留矿山生态示范工程（洙水子项目炎陵县域）项目施工合同

发包方：炎陵县自然资源局

承包方：湖南兴桂建筑工程有限公司

签订时间：2024年12月23日

湖南湘江重要流域历史遗留矿山生态示范工程（涿水子项目炎陵区域） 项目施工合同

发包方：炎陵县自然资源局（以下简称甲方）

承包方：湖南兴桂建筑工程有限公司（以下简称乙方）

甲方通过公开招投标的方式，确定乙方为湖南湘江重要流域历史遗留矿山生态示范工程（涿水子项目炎陵区域）项目施工方，为保证该工程质量和进度达到设计要求，依照《中华人民共和国民法典》及国家相关政策、法规要求，遵循平等、自愿、公平和诚实信用的原则，双方就本工程施工事项协商一致，订立本合同。

一、工程内容

1、工程名称：湖南湘江重要流域历史遗留矿山生态示范工程（涿水子项目炎陵区域）项目

2、工程内容：格宾挡墙、土石方工程、土方平整、土方开挖、土方回填，绿化工程：土地翻耕培肥、植树、撒草籽，配套工程：浆砌石水沟、土沟、土沟草皮、浆砌石沉砂池，后期养护（两年）、管护等（详见工程量清单及施工图）。

3、工程地点：炎陵县域内六个乡镇。

二、承包方式

工程以包工包料的形式承包。工程承包范围：本项目设计施工图范围内的所有工程，具体以财政评审的工程量清单为准。

三、工程造价

1、本合同价款：人民币大写：叁佰万零肆仟壹佰柒拾捌

元，小写：（3004178.00元）。

2、工程以投标综合单价为准，按实际完成工程量予以结算，最终价款以县审计局审计价为准。施工中必须完成设计的工程量，实际完成工程量必须有甲方委派的驻工地代表签字确认，设计图以外的工程量变更须有设计单位书面设计变更通知单，并报甲方审查同意后方可实施，如因乙方私自变更造成工程量增加的，所产生的费用由乙方自行承担。

四、工程期限

合同工期为 180 日历天，主要关键施工节点工期要求：按招标文件和投标文件及附件。开工日期：以开工令确认的开工时间为准。

五、工程质量

1、本工程质量验收以湖南省地方规范 DB43/T2889-2023《矿山生态保护修复验收规范》和湖南省自然资源厅《关于印发〈中央财政资金支持历史遗留废弃矿山生态修复项目验收工作细则（试行）〉的通知》（湘自办发〔2024〕82号文件）为标准，工程质量等级为合格，并实行质量监督管理。

2、乙方必须严格按照甲方提供的设计图纸、说明文件和国家相关的工程规范标准进行施工，并接受甲方委派驻工地代表的监督。

3、乙方采用的主要原材料、半成品必须在监理和甲方见证下经有相关资质的检测单位检测合格方可投入使用，工程所需材料须有产品质量检验合格单。

六、预付款

预付款支付比例或金额：合同金额的 10%。预付款支付期限：签订合同后 15 天内。预付款扣回的方式：从支付

第一次进度款开始扣回，每次扣回比例为预付款的35%，应支付的进度款不足预付款金额35%的，则本次应扣未扣回的预付款累积到下一次进度款支付时扣回，项目通过竣工验收后，支付至合同价的80%，预付款全额扣回。

七、付款方式

按进度支付：按设计完成工程量的50%，支付进度款金额40%；工程完工并通过县级初验合格后，支付工程施工费总价款的80%；依审计决算报告支付总价款的97%，留3%工程质量保修金，经验收确认无质量缺陷时于保修期（二年）满后30日内一次性支付。

八、双方权利及义务

1、甲方在开工前3天内向乙方提供施工图纸一套，同时组织设计单位进行图纸交底；

2、乙方负责处理施工过程中的纠纷及干扰，甲方配合。乙方在施工点要安全施工、文明施工，不得对施工点范围内的居民财产和生命安全造成损害，如造成损害由乙方负责赔偿。

3、乙方必须加强安全管理工作，严格执行安全规范，确保安全作业。加强安全体系建设和现场管理，由乙方原因造成的安全事故由乙方承担；

4、施工点用地和临时设施用地的关系由乙方协调处理，所发生的费用由承包方负责，甲方不另计。

5、甲方负责组织竣工验收并办理结算手续，甲方按约定的方式拨付工程款，拨款乙方须提供有效的税务发票。

6、乙方应严格执行《保障农民工工资支付条例》（国务院令 第724号）、《湖南省工资支付监督管理办法》相关规

定，落实农民工工资保证金制度，建立农民工工资专用账户，支付工程进度款时将农民工工资打入专户，乙方必须按月支付农民工工资，不得拖欠。乙方保证工程款专款专用，拖欠或者挪用农民工工资专户资金的，停拨工程进度款，直至改正为止，因此造成的工期延误或损失由乙方负责。

7. 乙方必须保障施工过程中道路上相关公共设施的安全，维护社会公共安全。因施工造成原有公共设施、私人财物、地下管线、地下设施等损坏的，承包人须立即联系相关单位，应无条件协助相关单位进行抢修避免造成影响，并依法承担相应赔偿责任；损坏私人房屋、财物、树木花卉的，应及时修复，所产生的所有损失均由承包人承担和赔偿。

8. 乙方采购的材料和工程设备，应保证产品质量合格，乙方应在材料和工程设备到货前24小时通知监理人和发包人检验，但此检验并不减轻或免除承包人对材料、工程设备质量应承担的所有责任。承包人进行永久设备、材料的制造和生产的，应符合相关质量标准，并向监理人提交材料的样本以及有关资料，并应在使用该材料或工程设备之前获得监理人同意。

9. 工程材料价格不因调整市场价格波动而调整，本项目的合同价格形式为总价合同，可调总价不超过合同价2%。

九、工期奖罚

乙方必须按照约定的时间完成合同建设内容，如因甲方原因或不可抗力造成的工程延期可予以顺延，如因乙方原因工期超过合同工期，按照延期1天罚款1000元予以处罚。

十、违约责任

1、双方应互守信用，遵守双方的约定，甲乙双方各执其
只：

2、工程质量如不能达到合格标准，乙方无条件返工，一
切费用由乙方负担；

3、如乙方违约，其违约金及损失赔偿费用从乙方工程款
中扣除。因不可抗力（如战争、自然灾害等）造成损失，双
方协商后解决。

十二、纠纷解决办法

执行本合同发生争议，由当事人双方协商解决。协商不
成经双方同意可向工程所在地人民法院提起诉讼。

十三、其他

1、本合同自双方签字、加盖公章后生效，项目合同各条
款执行完毕，且经市局行政验收合格后终止。

2、承包方项目经理：向勇；技术负责人：刘文锋。

2、本合同未尽事宜，双方另行协商。

3、本合同一式陆份，甲、乙双方各执叁份。

甲方：（盖章）

法定代表人：



2024年12月23日

乙方：（盖章）

法定代表人：



2024年12月23日

签订地点：炎陵县自然资源局

成交通知书

湖南兴桂建筑工程有限公司：

炎陵县自然资源局的湖南湘江重要流域历史遗留废弃矿山生态修复示范工程（洙水子项目炎陵县域）项目（政府采购计划编号：炎财采计（2024）000089号；委托代理编号：YLTC2024-014）评标工作已经结束，经评审委员会认真评定媒体公示，评审结果并报政府采购管理部门备案，确定贵单位为本项目的成交人，有关情况如下：

采购项目	湖南湘江重要流域历史遗留废弃矿山生态修复示范工程（洙水子项目炎陵县域）项目		采购方式	竞争性磋商
中标金额	人民币叁佰万肆仟壹佰柒拾捌元贰角叁分（¥3004178.23）			
成交单位	公司名称	湖南兴桂建筑工程有限公司		
	联系人	黄碧海	联系电话	
	地址	郴州市北湖区五岭大道涌泉小区 19 栋 605 室		
采购单位	单位名称	炎陵县自然资源局		
	联系人	蔡唐勇	联系电话	
	地址	炎陵县炎陵中路		

请贵单位收到本通知书后 30 日内，速与采购人联系，签订合同。

采购人：（公章）



采购代理机构：（公章）



2024 年 12 月 9 日

CMHN-XX-202400785



湖南移动自治州分公司 2024 年永顺生产调度楼
室外工程隐患整治施工合同（湖南兴桂）

中华人民共和国住房和城乡建设部
国家市场监督管理总局

制定





第一节 合同协议书

发包人（全称）：中国移动通信集团湖南有限公司湘西自治州分公司

承包人（全称）：湖南兴挂建筑工程有限公司

根据《中华人民共和国民法典》、《中华人民共和国建筑法》及有关法律、法规，遵循平等、自愿、公平和诚实信用的原则，双方就永顺县生产调度楼室外工程隐患整治工程施工及有关事宜协商一致，共同达成如下协议：

一、工程概况

1. 工程名称：湖南移动自治州分公司 2024 年永顺生产调度楼室外工程隐患整治施工项目。
2. 工程地点：湖南湘西自治州永顺县灵溪镇永顺大道与湘潭南路交汇口。
3. 工程立项批准文号：湘移计建（2024）22 号。
4. 资金来源：企业自筹。
5. 工程内容：本项目用地位于湖南湘西自治州永顺县灵溪镇永顺大道与湘潭南路交汇口，永顺生产调度楼室外土建工程、门卫室装饰工程、绿化道路附属工程、给排水工程、强电工程、弱电工程、停车管理系统等。

群体工程应附《承包人承揽工程项目一览表》。

6. 工程承包范围：按发包人提供的工程施工图、工程量清单有关设计文件、设计说明及施工过程中下发的设计变更、图纸会审记录、工程联系单等规定内容承包，包括室外土建工程、门卫室装饰工程、绿化道路附属工程、给排水工程、强电工程、弱电工程、停车管理系统等施工总承包，具体内容以本项目工程量清单及施工图纸为准。

二、合同工期

计划开工日期：合同签订生效之日起拾肆日之内。（具体开工日期以经发包人同意的，由监理人签发的工程开工令日期为准）

计划竣工日期：合同签订生效之日起玖拾日之内。

工期总日历天数：90 天。工期总日历天数与根据前述计划开竣工日期计算的工期天数不一致的，以工期总日历天数为准。

三、质量标准





工程质量符合《技术规范书》合格标准。

四、签约合同价与合同价格形式

1. 签约合同价为：

人民币（大写）贰佰叁拾陆万柒仟玖佰零捌圆叁角贰分（¥2367908.32 元）；签约合同价不含税金额为 2172392.95 元；增值税率 9%；税额为 195515.37 元；其中：

(1) 绿色施工安全防护措施项目费（含税）：

人民币（大写）壹拾陆万柒仟零捌拾伍圆伍角叁分（¥167085.53 元）；

(2) 材料和工程设备暂估价金额：

人民币（大写） / （¥ / 元）；

(3) 专业工程暂估价金额：

人民币（大写） / （¥ / 元）；

(4) 暂列金额：

人民币（大写） / （¥ / 元）。

2. 合同价格形式：总价合同，最终结算金额及最终合同价款以建设单位委托的三方机构审定结果为准。最高结算价（含税为）：2367908.32 元，如工程结算审计后结算金额超过结算最高限价，超过部分费用（除按合同约定的材料价差累计调增费用和经发包人审批完成的签证和设计变更外）由承包人承担，发包人不再支付超过最高限价部分的任何费用。

五、项目经理

承包人项目经理：姓名：宁翰；身份证号码：430105199207266614；联系方式：17707352493。

六、合同文件构成

本协议书与下列文件一起构成合同文件：

- (1) 中标通知书（如果有）；
- (2) 投标函及其附录（如果有）；
- (3) 专用合同条款及其附件；
- (4) 通用合同条款；
- (5) 技术标准和要求；
- (6) 图纸；
- (7) 已标价工程量清单或预算书；





(8) 其他合同文件。

在合同订立及履行过程中形成的与合同有关的文件均构成合同文件组成部分。

上述各项合同文件包括合同当事人就该项合同文件所作出的补充和修改,属于同一类内容的文件,应以最新签署的为准。专用合同条款及其附件须经合同当事人签字或盖章。

七、承诺

1. 发包人承诺按照法律规定履行项目审批手续、筹集工程建设资金并按照合同约定的期限和方式支付合同价款。

2. 承包人承诺按照法律规定及合同约定组织完成工程施工,确保工程质量和安全,不进行转包及违法分包,并在缺陷责任期及保修期内承担相应的工程维修责任。

3. 发包人和承包人通过招投标形式签订合同的,双方理解并承诺不再就同一工程另行签订与合同实质性内容相背离的协议。

4. 根据《中小企业款项支付条例》的规定,承包人为【小型】企业。承包人属于中小企业的,承包人承诺其完全符合《保障中小企业款项支付条例》第三条规定的中小企业法定标准,并对承包人在采购阶段提供的企业类型声明及有关证明材料的真实性、合法性、有效性承担完全的责任,如有虚假,由承包人承担全部法律责任,本合同有关中小企业条款不再适用于承包人。由此造成发包人损失的,承包人需承担赔偿责任,发包人还有权视情况决定解除本合同。

八、词语含义

本协议书中词语含义与第二部分通用合同条款中赋予的含义相同。

九、签订时间

本合同于 2024 年 11 月 4 日签订。

十、签订地点

本合同在 湖南省吉首市 签订。

十一、补充协议

合同未尽事宜,合同当事人另行签订补充协议,补充协议是合同的组成部分。

十二、合同生效

本合同自双方法定代表人或授权代表签字并加盖公章或合同专用章之日起生效。

十三、合同份数

本合同一式 捌 份,均具有同等法律效力,发包人执 肆 份,承包人执 肆 份。



CMHN-XX-202400785



【此页无正文】

发包人：（公章）
中国移动通信集团湖南有限公司湘西自治州分公司

承包人：（公章）
湖南兴桂建筑工程有限公司

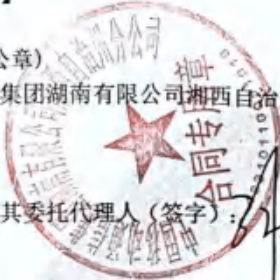

法定代表人或其委托代理人（签字）：

法定代表人或其委托代理人（签字）：

组织机构代码：91433100707482170K

组织机构代码：914310006828388462

地 址：吉首市乾州世纪大道

地 址：郴州市北湖区五岭大道涌泉小
区 19 栋 605 室

邮政编码：416000

邮政编码：423002

法定代表人：张明胜

法定代表人：李俊

委托代理人： /

委托代理人： /

电 话： /

电 话： _

传 真： /

传 真： _

电子信箱： /

电子信箱： _

开户银行：中国工商银行吉首人民路支行

开户银行：中国农业银行股份有限公司
郴州北湖支行

账 号：1915010509022137391

账 号：18640901040011558



中选通知书

致湖南兴桂建筑工程有限公司：你方提交的华信咨询设计研究院有限公司的湖南移动自治州分公司2024年永顺生产调度楼室外工程隐患整治施工项目的标段1下的标包1参选文件已被我方接受，正式确定你方为中选人。不含税合同金额2172392.95元，税率9%，含税合同金额2367908.32元，折扣率68.90%。中选人收到本通知书后，请准备合同/框架协议签署相关事宜。特此通知。

采购人/招标代理机构：中国移动通信集团湖南有限公司湘西自治州分公司/华信咨询设计研究院有限公司



2024年10月29日

2、企业资质



3、质量安全

mo hurd.gov.cn/api-gateway/paas-search-web-server/search?serviceId=e2f3058e2a3b4f8abc93eb76e739e3e7&websiteId=8c8a0f12c0f0642ab8b1dc17028e12ea1t8qj=湖南兴桂建筑工程有限公司

湖南兴桂建筑工程有限公司
Ministry of Housing and Urban-Rural Development of the People's Republic of China

中华人民共和国住房和城乡建设部

全部 新闻动态 信息公开 标准规范

页面设置: 默认 字体方式: 时间 时间范围: 不限 开始时间: 到 结束时间: 到

热门搜索: 无输入

高级检索

热门搜索

- 住房和城乡建设部关于发布国家标准《建筑防火通用规范》的公告
- 住房和城乡建设部关于发布国家标准《建设工程安全生产管理条例》的公告
- 住房和城乡建设部关于发布国家标准《建筑与市政工程施工安全防护技术规范》的公告
- 住房和城乡建设部关于发布国家标准《建设工程工程量清单计价规范》的公告
- 住房和城乡建设部关于发布国家标准《住宅项目规范》的公告
- 住房和城乡建设部关于进一步推进建设工程企业资质资质管理工作的通知
- 住房和城乡建设部关于发布国家标准《消防设施通用规范》的公告

2019-12-27

2018年9月
住房和城乡建设部公用工程施工总承包资质续展2018/9/4湖南兴桂建筑工程有限公司注册全...

2018/01/02

2017年5月
兴桂建筑工程有限公司建设工程施工总承包资质、市政公用工程施工总承包资质续展2017/5/25四川普恒洋建设工程有限公司注册...

2017年9月房屋市政工程生产安全事故情况通报
河南蓝盾建设工程有限公司 (法定代表人张宏伟, 项目负责人李国柱, 项目...

文号: 建安办函[2017]27号
发布机构: 中华人民共和国住房和城乡建设部安全生产管理委员办公室
附件下载: 2017年9月房屋市政工程生产安全事故统计表
2017年1-9月房屋市政工程生产安全事故统计表

住房和城乡建设部 2017/10/13

2017年5月房屋市政工程生产安全事故情况通报
肇庆市住房和城乡建设局事故, 造成3人死亡, 该工程建设单位是肇庆市建安有限公司, 施工单位是云南广合建设工程有限公司...

通知

11月6日, 星期四
九月十七

2025年11月

一	二	三	四	五	六	日
27 十月 十四	28 十月 十五	29 十月 十六	30 十月 十七	31 十月 十八	1 十一月 十九	2 十一月 二十
3 十一月 二十	4 十一月 二十一	5 十一月 二十二	6 十一月 二十三	7 十一月 二十四	8 十一月 二十五	9 十一月 二十六
10 十一月 二十七	11 十一月 二十八	12 十一月 二十九	13 十一月 三十	14 十二月 一日	15 十二月 二	16 十二月 三
17 十二月 四	18 十二月 五	19 十二月 六	20 十二月 七	21 十二月 八	22 十二月 九	23 十二月 十
24 十二月 十一	25 十二月 十二	26 十二月 十三	27 十二月 十四	28 十二月 十五	29 十二月 十六	30 十二月 十七
1 一月 十八	2 一月 十九	3 一月 二十	4 一月 二十一	5 一月 二十二	6 一月 二十三	7 一月 二十四

30 分钟 ▶ 开始专注

承诺书

广宁县五和镇人民政府:

我方承诺本公司2022年10月1日至今，近三年或以上无发生过质量与安全事故情况。

特此承诺!

投 标 人：湖南兴桂建筑工程有限公司（盖公章）

日期：2025 年 11 月 06 日

4、案件记录

注：根据投标人所填写的“量化因素情况”后附相关证件、证明材料复印件，否则对应详细评审项不进行价格调整，但不作无效投标文件处理。

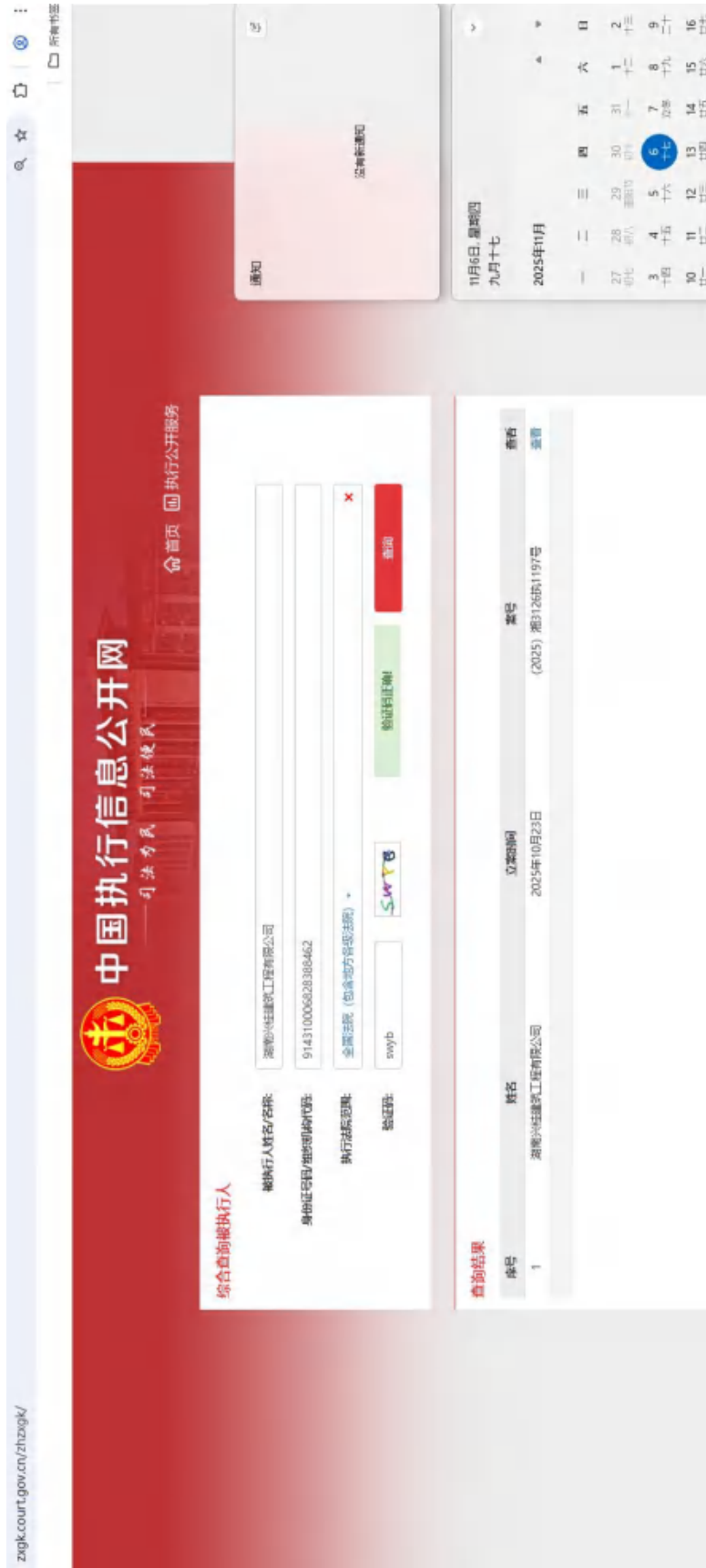

八、信息公示表

序号	公示内容	详细信息	备注
1	投标人全称	湖南兴桂建筑工程有限公司	
2	统一信用代码	914310006828388462	
3	资质等级及证书编号	市政公用工程施工总承包贰级（证书编号： <u>D243014111</u> ） 建筑工程施工总承包贰级（证书编号： <u>D243014111</u> ）	
4	项目负责人信息	姓名： <u>刘林敏</u> 二级注册建造师（注册编号： <u>湘243002406453</u> ）	
5	投标报价	（小写）： <u>3268958.53</u> 元	
6	工期	90 日历天	
7	质量标准	符合现行国家施工验收合格标准。	

九、其他材料

根据招标文件，投标人认为有必要提交的其他资料。

对招标文件有的实质性内容作出响应承诺函

广宁县五和镇人民政府：

我方承诺对招标文件有关工期、投标有效期、质量要求、技术标准和要求、招标范围等实质性内容作出响应。

特此承诺！

投 标 人：湖南兴桂建筑工程有限公司（盖公章）

日期：2025年11月06日

承诺函

广宁县五和镇人民政府:

我方承诺不存在与其他投标人单位负责人为同一人，不存在控股、管理的关系。

特此承诺!

投 标 人：湖南兴桂建筑工程有限公司（盖公章）

日期：2025 年 11 月 06 日

湖南兴桂建筑工程有限公司

业务状态: 正常存续

- 基本信息
- 职业人员
- 职业人员调动
- 经营资质
- 人员职业资格
- 投标业绩
- 企业获奖
- 各类证书
- 企业财务
- 投标所需材料
- 信息披露
- 信用评价

企业法人营业执照 基本户 安全生产许可证 法人信息 其他信息 相关附件 验证历史



帮助提示:

- 1. 营业执照信息审核: 营业执照信息审核是指: 在人员信息(24小时内)与营业执照信息进行比对, 审核通过: 请至平台个人中心审核。
- 2. 信息审核: 信息文字审核是指: 信息审核是指: 审核人员在用户上传营业执照上一定审核通过后。
- 3. 只读操作: 审核员【修改信息】审核人员在审核通过后, 审核员【只读操作】

验证通过

企业名称: 湖*****
法定代表人: 李*
组织机构代码: 中国大陆
注册地址: 湖南省郴州市北湖区
统一社会信用代码: 91431006628388462

- 修改信息
- 查看历史记录
- 企业信息列表