

## 目 录

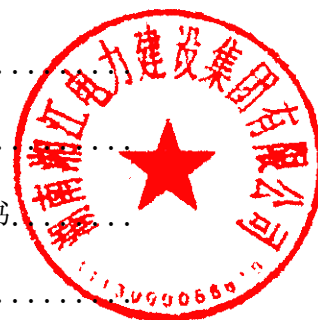

评标部分投标文件.....	
技术标（含资格审查文件）.....	
资格审查文件.....	
一、资格审查文件.....	
1.1、投标人声明.....	
1.2、法定代表人身份证明书.....	
授权委托书.....	
1.3、企业营业执照扫描件.....	
1.4、企业资质证书、承装（修、试）电力设施许可证扫描件.....	
1.5、建筑施工企业安全生产许可证扫描件.....	
1.6、项目负责人.....	
1.7、专职安全员.....	
1.8、拟委托技术负责人.....	
1.9、拟委派项目负责人的有效期内证书扫描件.....	
1.10、项目负责人安全生产考核合格证书.....	
1.11、专职安全员安全生产考核合格证书.....	
项目管理机构配备.....	
二、项目管理机构配备.....	
2.1、本工程的施工组织机构图.....	
2.2、施工组织机构主要成员的名单及有关证明材料扫描件.....	
1.2.1项目负责人.....	
1.2.2专职安全员.....	
1.2.3拟委托技术负责人.....	
1.2.4资料员.....	
1.2.5施工员.....	

1.2.6质量员.....	
1.2.7造价员.....	
三、投标函.....	
四、响应招标文件所附施工组织设计要点的承诺书.....	
五、技术承诺函.....	
六、施工项目管理团队人员信息表.....	
七、对投标文件编制的承诺.....	
九、危险性较大的分部分项工程清单及超过一定规模的危险性较大的分部分项工程清单.....	
十、关于投标保证金的承诺.....	
其他投标人认为应该提供的资料（如有）.....	
十一、其他投标人认为应该提供的资料.....	
12.12总工期及进度计划安排.....	
13.1 安全生产技术措施.....	
13.2 主要施工项目安全控制.....	
13.3 施工现场永久用电安全措施.....	
13.4 施工机械的安全措施.....	
13.5 安全文明施工措施.....	
经济投标文件.....	
投标总价.....	
一、投标总价及清单.....	
按照招标文件要求填写的《参与编制经济标投标文件人员名单》	
二、投标文件编制人员名单.....	
《对投标文件编制的承诺》.....	
三、对投标文件编制的承诺.....	
其他投标人认为应该提供的资料（如有）.....	





# 文冲项目石化厂区 6KV 配 电设施迁改工程（第二次） [技术标（含资格审查文件）]

工程名称：文冲项目石化厂区 6KV 配电设施迁改工程（第二  
次）

工程地点：广东省广州市黄浦区

招标方：广州黄埔文冲东片投资有限公司

投标方：湖南湘江电力建设集团有限公司

投标日期：二零二五年十二月一日

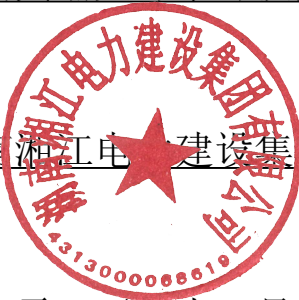

## 目录



一、资格审查文件 .....	4
1.1、投标人声明 .....	4
1.2、法定代表人身份证明书 .....	9
1.3、企业营业执照扫描件 .....	11
1.4、企业资质证书、承装（修、试）电力设施许可证扫描件 ..	12
1.5、建筑施工企业安全生产许可证扫描件 .....	15
1.6、项目负责人 .....	16
1.7、专职安全员 .....	24
1.8、拟委托技术负责人 .....	31
1.9、拟委派项目负责人的有效期内证书扫描件 .....	38
1.10、项目负责人安全生产考核合格证书 .....	39
1.11、专职安全员安全生产考核合格证书 .....	40
1.12、广州公共资源交易中心的查询页 .....	41
1.13、其他投标人认为应该提供的资料（如有） .....	43
二、项目管理机构配备 .....	44
2.1、本工程的施工组织机构图 .....	44
2.2、施工组织机构主要成员的名单及有关证明材料扫描件 .....	45
1.2.1 项目负责人 .....	46
1.2.2 专职安全员 .....	54
1.2.3 拟委托技术负责人 .....	61
1.2.4 资料员 .....	68



1.2.5 施工员 .....	75
1.2.6 质量员 .....	80
1.2.7 造价员 .....	86
三、 投标函 .....	92
四、 响应招标文件所附施工组织设计要点的承诺书 .....	93
五、 技术承诺函 .....	94
六、 施工项目管理团队人员信息表 .....	95
七、 对投标文件编制的承诺 .....	96
八、 参与编制技术标投标文件人员名单 .....	98
九、 危险性较大的分部分项工程清单及超过一定规模的危险性较大的分部分项工程清单 .....	99
十、 关于投标保证金的承诺 .....	106
十一、 其他投标人认为应该提供的资料 .....	107



## 一、资格审查文件

### 1.1、投标人声明

本招标项目招标人及招标监管机构：

本公司就参加文冲项目石化厂区 6KV 配电设施迁改工程（第二次）投标工作，作出郑重声明：

一、本公司保证投标文件及其后提供的一切材料都是真实的。如我司成为本项目中标候选人，我司同意并授权招标人将我司投标文件商务部分文件的人员、业绩、奖项等资料进行公开。我公司承诺投标文件中的一切资料、数据均属实，否则愿意承担相应的法律责任。如在本项目招投标法定期间，若招标人收到任何针对我司的异议和投诉，我司应依法举证，否则愿意承担举证不能的法律后果。

二、本公司承诺遵循公平、公正、公开、诚实信用原则，在本项目投标中诚信投标，在本项目投标中不与其他单位围标、串标，不出让投标资格，不向招标人或评标委员会成员行贿，不存在少放、不放业绩、奖项等客观评审资料，减少自身竞争力的情形，若存在以上情形的，将自愿接受被招标人列入拒绝投标名单，不能参与招标人后续招标项目的投标。

三、本公司不存在下列情形之一：

- （一）为招标人不具有独立法人资格的附属机构（单位）；
- （二）为本标段前期准备提供设计或咨询服务或者与本项目设计人或提供咨询服务的机构存在附属关系的；
- （三）为本标段监理人或者与本标段监理人存在隶属关系或者其他利害关



系；

（四）为本标段的代建人；

（五）为本标段提供招标代理服务的；

（六）与本标段的监理人或代建人或招标代理机构同为一个法定代表人的；

（七）与本标段的监理人或代建人或招标代理机构互相控股或参股的；

（八）与本标段的监理人或代建人或招标代理机构相互任职或工作的；

（九）与本标段的检测机构有隶属关系或者其他利害关系；

（十）与招标人存在利害关系且可能影响招标公正性；

（十一）被依法暂停或取消投标资格的；（本项事实应当以根据《中华人民共和国行政处罚法》依法作出并已经生效的行政处罚决定为认定依据。行政处罚决定中已经明确的暂停或取消投标资格的区域范围不包含本标段建设地点的，不受该项规定限制）

（十二）被责令停产停业、暂扣或者吊销许可证、暂扣或者吊销执照的（本项事实应当以根据《中华人民共和国行政处罚法》依法作出并已经生效的行政处罚决定为认定依据。）；

（十三）进入清算程序，或被宣布破产，或其他丧失履约能力的情形；

（十四）在最近三年内有严重违约或重大工程质量问题的；（“严重违约”事实应当以司法机关、仲裁机构出具的认定文件为准。“重大工程质量问题”应当以相关行业主管部门的行政处罚决定或者司法机关出具的有关法律文书为准。

“最近三年”是指从投标截止时间之日起逆推三年，以相关行业主管部门、司法机关、仲裁机构出具的生效文件的落款时间起计算）

（十五）法律法规规定的其他情形。



四、本公司保证：本项目拟派的项目负责人在投标截止时没有在其他在建项目中任施工单位项目负责人，本项目拟派的专职安全员没有在其他在建项目中任职。

五、本公司承诺：如本公司中标，本项目拟派专职安全员将只在本项目上任职，如专职安全在其他项目中已有任职的，本公司保证在开工前完成更换，确保专职安全员只在本项目上任职，否则将承担违约责任和法律责任。

六、本公司已经对投标时拟投入本项目的管理团队和专业技术人员进行了自查，保证拟投入的所有人员都是本单位正式人员，都在本单位缴纳社保，不存在持证人注册单位与实际工作单位不符、买卖租借（专业）资格（注册）证书等“挂证”违法违规行为。

七、本公司承诺，中标后不转包或违法分包，在施工过程中，严格执行安全生产相关管理规定；依法按照国家、省、市的有关规定发包劳务或使用自有劳务队伍，依法按时足额支付工程款给分包单位（如有）和支付工资给劳务工人，不以工程款未到位为由克扣或拖欠工人工资。

八、本公司承诺，切实落实《住房城乡建设部 人力资源社会保障部关于印发建筑工人实名管理办法（试行）的通知》（建市〔2019〕18号）、《广东省建设工程领域工人工资支付专用账户管理办法》（粤人社规〔2018〕14号）、《广州市住房和城乡建设局关于印发〈广州市建筑施工实名制管理办法〉的通知》（穗建规字〔2020〕18号）、《广州市建设领域工人工资支付分账管理实施细则》（穗建规字〔2020〕37号）、《关于印发广州市房屋建筑及市政工程实名制和工资支付分账平台化管理工作方案的通知》（穗建筑〔2018〕183号）、《广州市住房和城乡建设委员会关于转发〈广东省住房和城乡建设厅关于房屋建筑和

市政基础设施工程用工实名管理暂行办法》的通知》（穗建筑〔2018〕981号）等关于用工实名制和工人工资支付分账管理的各项规定。中标后将利用信息技术手段，采用人脸、指纹、虹膜等生物识别技术进行电子打卡，实施考勤管理，对施工现场人员建立基本信息档案、实行实名制管理的制度并按照工程进度将建筑工人工资通过本企业在银行开设的工资专用账户按时足额支付。我公司对实名制管理负总责。若本项目在经招标人认可后，部分专业工程依法分包或实行劳务分包的，我公司对专业分包企业和劳务分包企业实施统一管理，监督其用工企业按时足额支付作业工人工资，督促落实实名制管理制度。本公司接受招标人及建设行政主管部门的监督、检查。

九、与本公司单位负责人为同一人或者与本公司存在控股、管理关系的其他单位包括：\_\_\_\_\_无\_\_\_\_\_。（注：本条由投标人如实填写，如有，应列出全部满足招标公告资质要求的相关单位的名称；如无，则填写“无”。）

十、本公司拟委派专职安全员兼任本工程的工地余泥渣土运输与排放管理员，严格遵守建设工程余泥渣土运输与排放管理制度，执行“一不准进、三不准出”规定，选择合法的余泥渣土运输单位及排放点。

十一、本公司承诺，中标后将按招标人要求，积极响应广州市关于投身“百千万工程”的号召，主动参与建筑业结对帮扶。

十二、如果本公司使用采用告知承诺制方式取得的资质参与本项目投标，该资质经资质审批部门核查被依法注销的，本公司承诺自动放弃投标及中标资格。如经查实该资质为以欺骗等不正当手段取得的，将依法接受监督部门的行政处罚。

十三、本公司违反上述保证，或本声明陈述与事实不符，一经查实将按相

关规定进行信用记录。本公司对失信行为产生的一切后果已知悉。其中，本声明  
陈述与事实不符，属于弄虚作假骗取中标，将依法接受监管部门的处罚。

特此声明

声明企业：湖南湘江电力建设集团有限公司

项目负责人签字：姚瑜

技术负责人签字：朱润慧

日期：2025 年 12 月 1 日

注：招标人应当要求投标人的项目负责人和技术负责人签字。



## 1.2、法定代表人身份证明书

单位名称： 湖南湘江电力建设集团有限公司

单位性质： 有限责任公司

地 址： 娄底市经济开发区太和工业园太和路 6 号

成立时间： 2007 年 08 月 24 日

经营期限： 2007 年 08 月 24 日至 2028 年 08 月 12 日

姓 名： 陈玲 性别： 女 年龄： 41 岁 职务： 总经理  
系 湖南湘江电力建设集团有限公司 的法定代表人。

特此证明。

附：法定代表人身份证复印件。



投标人：湖南湘江电力建设集团有限公司（盖章）



日期：2025 年 12 月 1 日

## 授权委托书

本人（陈玲）系（湖南湘江电力建设集团有限公司）的法定代表人，现委托（邓勇）为我方代理人。代理人根据授权，以我方名义签署、澄清、说明、补正、递交、撤回、修改文冲项目石化厂区 6KV 配电设施迁改工程（第二次）投标文件、签订合同和处理有关事宜，其法律后果由我方承担。

代理人无转委托权。

附：法定代表人身份证明

投标人：湖南湘江电力建设集团有限公司（盖单位章）

法定代表人：陈玲（签字或盖章）

身份证号码

委托代理人：邓勇（签字或盖章）

身份证号码

附身份证复印件。



### 1.3、企业营业执照扫描件

扫描二维码登录“国家企业信用信息公示系统”了解更多登记、备案、许可、监管信息。

副本编号：10-1

# 营业执照 (副本)

统一社会信用代码 9143130066630318XH

名称	湖南湘江电力建设集团有限公司		
类型	有限责任公司(自然人投资或控股)		
法定代表人	陈玲		
注册资本	壹亿伍仟壹佰捌拾万元整	成立日期	2007年08月24日
营业期限	2007年08月24日至2028年08月12日	住所	娄底市经济开发区太和工业园太和路6号
经营范围	电力工程施工总承包；建筑机电安装工程承包；消防设施工程专业承包；防水防腐保温工程专业承包；城市及道路照明工程专业承包；市政公用工程施工总承包；建筑工程总承包；机电工程施工总承包；环保工程专业承包；模板脚手架专业承包；起重设备安装工程专业承包；劳务分包不分等级；劳务派遣（有效期至2022年11月8日）；工程机械设备租赁服务；设备检修维护、设备材料销售；电路信息技术服务；地热能开发利用；新能源充电桩建设、送电工程、变电工程、风力发电（含核电站常规岛设计）、水力发电（含抽水储能、潮汐）、风力发电、新能源发电建设项目的设计与勘测；防水防腐保温工程专业承包；地基基础工程专业承包；环保工程专业承包；模板脚手架工程专业承包；地基基础工程专业承包；消防工程施工工程专业承包；钢结构工程专业承包；通信工程施工、锅炉的安装、改造、修理。（依法须经批准的项目，经相关部门批准后方可开展经营活动）		

登记机关 2020年3月9日

国家市场监督管理总局监制

市场主体应当于每年1月1日至6月30日通过国家企业信用信息公示系统报送公示年度报告。

http://www.gsxt.gov.cn

1.4、企业资质证书、承装（修、试）电力设施许可证扫描件

承装(修、试)电力设施许可证

许可证编号:5-5-00030-2008

单位名称:湖南湘江电力建设集团有限公司

住所:娄底市经济开发区太和工业园太和路6号

许可类别和等级:承装类一级  
承修类一级  
承试类一级

法定代表人:陈玲

统一社会信用代码:9143130066630318XH

有效期限自 2020年11月30日 始 至 2026年11月29日 止

国家能源局印制

湖南湘江电力建设集团有限公司

湖南监管办

2020年11月24日

二维码



**建筑业企业资质证书**  
(副本)

**企业名称:** 湖南湘江电力建设集团有限公司

**详细地址:** 娄底市经济开发区太和工业园太和路6号

**统一社会信用代码**  
(或营业执照注册号): 9143130066630318XH

**法定代表人:** 陈玲

**注册资本:** 15180万元人民币

**经济性质:** 有限责任公司(自然人投资或控股)

**证书编号:** D143065392

**有效期:** 2028年12月22日

**资质类别及等级:**  
电力工程施工总承包壹级。  
\*\*\*\*\*





**发证机关:** 

2023 年 12 月 22 日

中华人民共和国住房和城乡建设部制

全国建筑市场监管公共服务平台查询网址: <http://jzsc.mohurd.gov.cn>

NO.DF 00068965



## 建筑业企业资质证书

企业名称：湖南湘江电力建设集团有限公司

详细地址：娄底市经济开发区太和工业园太和路6号

企业经济性质：有限责任公司（自然人投资或控股）

统一社会信用代码：9143130066630318XH 注册资本（万元）：15180.0

法定代表人：陈玲

证书编号：D243022217

有效期至：2029年09月06日

资质类别及等级：

地基基础工程专业承包壹级（有效期至2029-07-17）  
建筑机电安装工程专业承包壹级（有效期至2029-07-17）  
防水防腐保温工程专业承包贰级（有效期至2029-07-17）  
消防设施工程专业承包壹级（有效期至2029-07-17）  
城市及道路照明工程专业承包贰级（有效期至2029-07-17）  
钢结构工程专业承包贰级（有效期至2029-07-17）  
特种工程专业承包不分等级（特种工程-特种设备起重吊装）（有效期至2029-07-17）  
建筑工程施工总承包贰级（有效期至2029-07-17）  
环保工程专业承包贰级  
输变电工程专业承包贰级



发证机关：湖南省住房和城乡建设厅

发证日期：2025年04月24日

## 1.5、建筑施工企业安全生产许可证扫描件



## 1.6、项目负责人





使用有效期: 2025年09月17日  
2024年03月16日

### 中华人民共和国一级建造师注册证书

姓 名: 姚瑜

性 别: 男

出生日期: 1

注册编号: 湘1432015201615005

聘用企业: 湖南湘江电力建设集团有限公司

注册专业: 机电工程(有效期: 2024-10-17至2027-10-16)





请登录中国建造师网  
微信公众号扫一扫查询



个人签名: 姚瑜

签名日期: 2025.9.17



中华人民共和国  
住房和城乡建设部  
行政审批专用章

签发日期: 2016年01月29日





## 建筑施工企业项目负责人 安全生产考核合格证书

编号：湘建安B（2020）0016151

姓 名：姚瑜

性 别：男

出 生 年 月：



企 业 名 称：湖南湘江电力建设集团有限公司

职 务：项目负责人（项目经理）

初次领证日期：2020年06月09日

有 效 期：2020年06月09日 至 2026年05月09日



发证机关：湖南省住房和城乡建设厅

发证日期：2020年06月09日



中华人民共和国住房和城乡建设部 监制

本证书由湖南省人力资源和社会保障厅统一编号制发，不得翻印。

中级专业技术  
职称证书

湖南省人力资源和社会保障厅  
编号：NO. 19222639

姓名：姚瑜  
性别：男  
身份证号：  
职称名称：工程师  
专业类别：机械制造自动化  
确认日期：2019年12月10日  
工作单位：长沙市展耀机电设备工程有限公司（长沙市人才人事代理）  
系统编码：B08191010000001557

持证人签名：



普通高等学校

# 毕业证书

学生 姚瑜 性别 男

日生，于二〇〇四年九月

专业 四年制

至二〇〇八年六月在本校 机械设计制造及其自动化

本科学习，修完培养方案规定的全部课程，成绩合格，准予毕业。

校(院)长：

学校编号：105341200805000928

校 名：湖南科技大学

No. 00006105

三〇〇八年六月二十一日

查询网址：<http://www.chsi.com.cn>



个人参保信息（实缴明细）

当前单位名称	湖南湘江电力建设集团有限公司			当前单位编号	43110000000001328581			
姓名	姚瑜	建账时间	200807	身份证号码				
性别	男	经办机构名称	娄底市社会保险经办机构	有效期至	2026-03-01 09:19			
				1.本证明系参保对象自主打印，使用者须通过以下2种途径验证真实性： (1) 登陆单位网厅公共服务平台 (2) 下载安装“智慧人社”APP，使用参保证明验证功能扫描本证明的二维码 2.本证明的在线验证码的有效期为3个月 3.本证明涉及参保对象的权益信息，请妥善保管，依法使用 4.对权益记录有争议的，请咨询争议期间参保缴费经办机构				
用途	投标、资格审查							
参保关系								
统一社会信用代码	单位名称		险种	起止时间				
9143130066630318XH	湖南湘江电力建设集团有限公司		企业职工基本养老保险	202410-202511				
			失业保险	202410-202511				
劳务派遣关系								
统一社会信用代码	单位名称	用工形式	实际用工单位	起止时间				
缴费明细								
费款所属期	险种类型	缴费基数	单位应缴	个人应缴	缴费标志	到账日期	缴费类型	经办机构
202511	企业职工基本养老保险	4308	689.28	344.64	正常	20251125	正常应缴	娄底市市本级
	失业保险	4308	30.16	12.92	正常	20251125	正常应缴	娄底市市本级
202510	企业职工基本养老保险	4308	689.28	344.64	正常	20251024	正常应缴	娄底市市本级
	失业保险	4308	30.16	12.92	正常	20251024	正常应缴	娄底市市本级



个人姓名：姚瑜

第1页,共3页

个人编号：43120000000009261540

文冲项目石化厂区 6KV 配电设施迁改工程（第二次）投标文件

202509	企业职工基本养老保险	4308	689.28	344.64	正常	20250911	正常应缴	娄底市市本级
	失业保险	4308	30.16	12.92	正常	20250911	正常应缴	娄底市市本级
202508	企业职工基本养老保险	4308	689.28	344.64	正常	20250805	正常应缴	娄底市市本级
	失业保险	4308	30.16	12.92	正常	20250805	正常应缴	娄底市市本级
202507	企业职工基本养老保险	4308	689.28	344.64	正常	20250724	正常应缴	娄底市市本级
	失业保险	4308	30.16	12.92	正常	20250724	正常应缴	娄底市市本级
202506	企业职工基本养老保险	4308	689.28	344.64	正常	20250617	正常应缴	娄底市市本级
	失业保险	4308	30.16	12.92	正常	20250617	正常应缴	娄底市市本级
202505	企业职工基本养老保险	4308	689.28	344.64	正常	20250522	正常应缴	娄底市市本级
	失业保险	4308	30.16	12.92	正常	20250522	正常应缴	娄底市市本级
202504	企业职工基本养老保险	4308	689.28	344.64	正常	20250422	正常应缴	娄底市市本级
	失业保险	4308	30.16	12.92	正常	20250422	正常应缴	娄底市市本级
202503	企业职工基本养老保险	4308	689.28	344.64	正常	20250307	正常应缴	娄底市市本级
	失业保险	4308	30.16	12.92	正常	20250307	正常应缴	娄底市市本级
202502	企业职工基本养老保险	4308	689.28	344.64	正常	20250212	正常应缴	娄底市市本级
	失业保险	4308	30.16	12.92	正常	20250212	正常应缴	娄底市市本级
202501	企业职工基本养老保险	255	40.8	20.4	正常	20250307	缴费基数调整补缴	娄底市市本级
	企业职工基本养老保险	4053	648.48	324.24	正常	20250124	正常应缴	娄底市市本级
	失业保险	255	1.79	0.76	正常	20250307	缴费基数调整补缴	娄底市市本级
	失业保险	4053	28.37	12.16	正常	20250124	正常应缴	娄底市市本级
202412	企业职工基本养老保险	4053	648.48	324.24	正常	20241224	正常应缴	娄底市市本级
	失业保险	4053	28.37	12.16	正常	20241224	正常应缴	娄底市市本级



说明:本信息由参保地社保经办机构负责解释;参保人如有疑问,请与参保地社保经办机构联系

个人姓名:姚瑜

第3页,共3页

个人编号:43120000000009261540

202411	企业职工基本养老保险	4053	648.48	324.24	正常	20241126	正常应缴	娄底市市本级
	失业保险	4053	28.37	12.16	正常	20241126	正常应缴	娄底市市本级
202410	企业职工基本养老保险	4053	648.48	324.24	正常	20241025	正常应缴	娄底市市本级
	失业保险	4053	28.37	12.16	正常	20241025	正常应缴	娄底市市本级



说明:本信息由参保地社保经办机构负责解释;参保人如有疑问,请与参保地社保经办机构联系



8cec5a794a80492088000e656def352d-20251202093145787



## 1.7、专职安全员



**建筑施工企业综合类专职安全生产管理人员  
安全生产考核合格证书**

编号：湘建安C3（2020）0007434

姓 名：彭超瑶

性 别：女

出 生 年 月： 

企 业 名 称：湖南湘江电力建设集团有限公司

职 务：专职安全生产管理人员

初次领证日期：2020年07月16日

有 效 期：2020年07月16日 至 2026年06月19日



发证机关：湖南省住房和城乡建设厅

发证日期：2020年07月16日



中华人民共和国住房和城乡建设部 监制





证书编码: 0432020294316002956

## 住房和城乡建设领域施工现场专业人员 职业培训合格证



姓 名: 彭超瑶

身份证号:

岗位名称: 安全员

参加住房和城乡建设领域施工现场  
专业人员职业培训, 测试成绩合格。

### 继续教育记录

完成2023年度继续教育32学时。

完成2022年度继续教育32学时。

完成2021年度继续教育32学时。

完成2019~2020年度继续教育64学时。



扫码验证

培训机构: 长沙建筑工程学校

发证时间: 2020年10月31日

查询地址: <http://www.hnjsrcw.com>



普通高等学校

**毕业证书**

学生 彭超瑶 性别 女 生日，于二〇〇八年九月至二〇一一年六月在本校 建筑工程技术专业 三年制 专 科学习，修完教学计划规定的全部课程，成绩合格，准予毕业。

校 名：湖南城建职业技术学院

校 长：(Signature)

证书编号：1304412011060000651

二〇一一年六月三十日

8cec5a794a8049208800e666d852d-20251202093145787

中华人民共和国教育部学历证书查询网址: <http://www.chsi.com.cn>

个人参保信息（实缴明细）

当前单位名称	湖南湘江电力建设集团有限公司			当前单位编号	43110000000001328581			
姓名	彭超瑶	建账时间	201201	身份证号码				
性别	女	经办机构名称	娄底市社会保险经办机构	有效期至	2026-03-01 09:51			
				<p>1.本证明系参保对象自主打印，使用者须通过以下2种途径验证真实性： (1) 登陆单位网厅公共服务平台 (2) 下载安装“智慧人社”APP，使用参保证明验证功能扫描本证明的二维码</p> <p>2.本证明的在线验证码的有效期为3个月</p> <p>3.本证明涉及参保对象的权益信息，请妥善保管，依法使用</p> <p>4.对权益记录有争议的，请咨询争议期间参保缴费经办机构</p>				
用途		投标、资格审查						
参保关系								
统一社会信用代码		单位名称		险种		起止时间		
9143130066630318XH		湖南湘江电力建设集团有限公司		企业职工基本养老保险		202410-202511		
				工伤保险		202410-202511		
				失业保险		202410-202511		
劳务派遣关系								
统一社会信用代码		单位名称		用工形式	实际用工单位	起止时间		
缴费明细								
费款所属期	险种类型	缴费基数	单位应缴	个人应缴	缴费标志	到账日期	缴费类型	经办机构
202511	企业职工基本养老保险	4308	689.28	344.64	正常	20251125	正常应缴	娄底市本级
	工伤保险	4308	73.24		正常	20251125	正常应缴	娄底市本级



说明:本信息由参保地社保经办机构负责解释;参保人如有疑问,请与参保地社保经办机构联系

个人姓名：彭超瑶

第1页,共3页

个人编号：43120000003130510991

文冲项目石化厂区 6KV 配电设施迁改工程（第二次）投标文件

202511	失业保险	4308	30.16	12.92	正常	20251125	正常应缴	娄底市市本级
202510	企业职工基本养老保险	4308	689.28	344.64	正常	20251024	正常应缴	娄底市市本级
	工伤保险	4308	73.24	0	正常	20251024	正常应缴	娄底市市本级
	失业保险	4308	30.16	12.92	正常	20251024	正常应缴	娄底市市本级
202509	企业职工基本养老保险	4308	689.28	344.64	正常	20250911	正常应缴	娄底市市本级
	工伤保险	4308	73.24	0	正常	20250911	正常应缴	娄底市市本级
	失业保险	4308	30.16	12.92	正常	20250911	正常应缴	娄底市市本级
202508	企业职工基本养老保险	4308	689.28	344.64	正常	20250805	正常应缴	娄底市市本级
	工伤保险	4308	73.24	0	正常	20250805	正常应缴	娄底市市本级
	失业保险	4308	30.16	12.92	正常	20250805	正常应缴	娄底市市本级
202507	企业职工基本养老保险	4308	689.28	344.64	正常	20250724	正常应缴	娄底市市本级
	工伤保险	4308	73.24	0	正常	20250724	正常应缴	娄底市市本级
	失业保险	4308	30.16	12.92	正常	20250724	正常应缴	娄底市市本级
202506	企业职工基本养老保险	4308	689.28	344.64	正常	20250617	正常应缴	娄底市市本级
	工伤保险	4308	73.24	0	正常	20250617	正常应缴	娄底市市本级
	失业保险	4308	30.16	12.92	正常	20250617	正常应缴	娄底市市本级
202505	企业职工基本养老保险	4308	689.28	344.64	正常	20250522	正常应缴	娄底市市本级
	工伤保险	4308	73.24	0	正常	20250522	正常应缴	娄底市市本级
	失业保险	4308	30.16	12.92	正常	20250522	正常应缴	娄底市市本级
202504	企业职工基本养老保险	4308	689.28	344.64	正常	20250422	正常应缴	娄底市市本级
	工伤保险	4308	73.24	0	正常	20250422	正常应缴	娄底市市本级
	失业保险	4308	30.16	12.92	正常	20250422	正常应缴	娄底市市本级



说明:本信息由参保地社保经办机构负责解释;参保人如有疑问,请与参保地社保经办机构联系

个人姓名:彭超瑶

第2页,共3页

个人编号:43120000003130510991

文冲项目石化厂区 6KV 配电设施迁改工程（第二次）投标文件

202503	企业职工基本养老保险	4308	689.28	344.64	正常	20250307	正常应缴	娄底市市本级
	工伤保险	4308	73.24	0	正常	20250307	正常应缴	娄底市市本级
	失业保险	4308	30.16	12.92	正常	20250307	正常应缴	娄底市市本级
202502	企业职工基本养老保险	4308	689.28	344.64	正常	20250212	正常应缴	娄底市市本级
	工伤保险	4308	73.24	0	正常	20250212	正常应缴	娄底市市本级
	失业保险	4308	30.16	12.92	正常	20250212	正常应缴	娄底市市本级
202501	企业职工基本养老保险	255	40.8	20.4	正常	20250307	缴费基数调整补缴	娄底市市本级
	企业职工基本养老保险	4053	648.48	324.24	正常	20250124	正常应缴	娄底市市本级
	工伤保险	4053	68.9	0	正常	20250124	正常应缴	娄底市市本级
	工伤保险	255	4.34	0	正常	20250307	缴费基数调整补缴	娄底市市本级
	失业保险	255	1.79	0.76	正常	20250307	缴费基数调整补缴	娄底市市本级
	失业保险	4053	28.37	12.16	正常	20250124	正常应缴	娄底市市本级
202412	企业职工基本养老保险	4053	648.48	324.24	正常	20241224	正常应缴	娄底市市本级
	工伤保险	4053	55.12	0	正常	20241224	正常应缴	娄底市市本级
	失业保险	4053	28.37	12.16	正常	20241224	正常应缴	娄底市市本级
202411	企业职工基本养老保险	4053	648.48	324.24	正常	20241126	正常应缴	娄底市市本级
	工伤保险	4053	55.12	0	正常	20241126	正常应缴	娄底市市本级
	失业保险	4053	28.37	12.16	正常	20241126	正常应缴	娄底市市本级
202410	企业职工基本养老保险	4053	648.48	324.24	正常	20241025	正常应缴	娄底市市本级
	工伤保险	4053	55.12	0	正常	20241025	正常应缴	娄底市市本级
	失业保险	4053	28.37	12.16	正常	20241025	正常应缴	娄底市市本级



说明:本信息由参保地社保经办机构负责解释;参保人如有疑问,请与参保地社保经办机构联系

个人姓名:彭超瑶

第3页,共3页

个人编号:43120000003130510991



## 1.8、拟委托技术负责人





 	姓 名:	朱润慧
	性 别:	男
	身份证号:	
	职称名称:	工程师
	专业类别:	电力系统及其自动化
	备案日期:	2022年12月31日
工作单位:		湖南湘江电力建设集团 有限公司
系统编码:		B08221130000001626

编号: NO. 220026952



证书编码: 0432010194385002475

## 住房和城乡建设领域施工现场专业人员 职业培训合格证



姓 名: 朱润慧

身份证号:

岗位名称: 土建施工员

参加住房和城乡建设领域施工现场  
专业人员职业培训, 测试成绩合格。

### 继续教育记录:

完成2024年度继续教育32学时。

完成2023年度继续教育32学时。



扫码验证

培训机构: 长沙建筑工程学校

发证时间: 2020年10月31日

查询地址: <http://www.hnjsrcw.com>



86

普通高等学校

毕业证书



学生 朱润慧 性别男 日生，于二〇一五 年

九月至二〇一八年一月在本校 网络教育 机电一体化技术 专业

2.5 年制 专科 学习，取得培养方案规定的全部学分，准予毕业。

  
校 长: 李言荣

证书编号: 106147201806813270 二〇一八年一月二十 日

查询网址: <http://www.chsi.com.cn>



个人参保信息（实缴明细）

当前单位名称	湖南湘江电力建设集团有限公司			当前单位编号	43110000000001328581			
姓名	朱润慧	建账时间	200910	身份证号码				
性别	男	经办机构名称	娄底市社会保险经办机构	有效期至	2026-03-01 09:28			
				<p>1.本证明系参保对象自主打印，使用者须通过以下2种途径验证真实性： (1) 登陆单位网厅公共服务平台 (2) 下载安装“智慧人社”APP，使用参保证明验证功能扫描本证明的二维码 2.本证明的在线验证码的有效期为3个月 3.本证明涉及参保对象的权益信息，请妥善保管，依法使用 4.对权益记录有争议的，请咨询争议期间参保缴费经办机构</p>				
用途		投标、资格审查						
参保关系								
统一社会信用代码		单位名称		险种	起止时间			
9143130066630318XH		湖南湘江电力建设集团有限公司		企业职工基本养老保险	202410-202511			
				工伤保险	202410-202511			
				失业保险	202410-202511			
劳务派遣关系								
统一社会信用代码		单位名称	用工形式	实际用工单位	起止时间			
缴费明细								
费款所属期	险种类型	缴费基数	单位应缴	个人应缴	缴费标志	到账日期	缴费类型	经办机构
202511	企业职工基本养老保险	4308	689.28	344.64	正常	20251125	正常应缴	娄底市本级
	工伤保险	4308	73.24		正常	20251125	正常应缴	娄底市本级



说明:本信息由参保地社保经办机构负责解释;参保人如有疑问,请与参保地社保经办机构联系

个人姓名:朱润慧

第1页,共3页

个人编号:43120000003130200858

202511	失业保险	4308	30.16	12.92	正常	20251125	正常应缴	娄底市市本级
202510	企业职工基本养老保险	4308	689.28	344.64	正常	20251024	正常应缴	娄底市市本级
	工伤保险	4308	73.24	0	正常	20251024	正常应缴	娄底市市本级
	失业保险	4308	30.16	12.92	正常	20251024	正常应缴	娄底市市本级
202509	企业职工基本养老保险	4308	689.28	344.64	正常	20250911	正常应缴	娄底市市本级
	工伤保险	4308	73.24	0	正常	20250911	正常应缴	娄底市市本级
	失业保险	4308	30.16	12.92	正常	20250911	正常应缴	娄底市市本级
202508	企业职工基本养老保险	4308	689.28	344.64	正常	20250805	正常应缴	娄底市市本级
	工伤保险	4308	73.24	0	正常	20250805	正常应缴	娄底市市本级
	失业保险	4308	30.16	12.92	正常	20250805	正常应缴	娄底市市本级
202507	企业职工基本养老保险	4308	689.28	344.64	正常	20250724	正常应缴	娄底市市本级
	工伤保险	4308	73.24	0	正常	20250724	正常应缴	娄底市市本级
	失业保险	4308	30.16	12.92	正常	20250724	正常应缴	娄底市市本级
202506	企业职工基本养老保险	4308	689.28	344.64	正常	20250617	正常应缴	娄底市市本级
	工伤保险	4308	73.24	0	正常	20250617	正常应缴	娄底市市本级
	失业保险	4308	30.16	12.92	正常	20250617	正常应缴	娄底市市本级
202505	企业职工基本养老保险	4308	689.28	344.64	正常	20250522	正常应缴	娄底市市本级
	工伤保险	4308	73.24	0	正常	20250522	正常应缴	娄底市市本级
	失业保险	4308	30.16	12.92	正常	20250522	正常应缴	娄底市市本级
202504	企业职工基本养老保险	4308	689.28	344.64	正常	20250422	正常应缴	娄底市市本级
	工伤保险	4308	73.24	0	正常	20250422	正常应缴	娄底市市本级
	失业保险	4308	30.16	12.92	正常	20250422	正常应缴	娄底市市本级



说明:本信息由参保地社保经办机构负责解释;参保人如有疑问,请与参保地社保经办机构联系

个人姓名:朱润慧

第2页,共3页

个人编号:43120000003130200858

202503	企业职工基本养老保险	4308	689.28	344.64	正常	20250307	正常应缴	娄底市市本级
	工伤保险	4308	73.24	0	正常	20250307	正常应缴	娄底市市本级
	失业保险	4308	30.16	12.92	正常	20250307	正常应缴	娄底市市本级
202502	企业职工基本养老保险	4308	689.28	344.64	正常	20250212	正常应缴	娄底市市本级
	工伤保险	4308	73.24	0	正常	20250212	正常应缴	娄底市市本级
	失业保险	4308	30.16	12.92	正常	20250212	正常应缴	娄底市市本级
202501	企业职工基本养老保险	255	40.8	20.4	正常	20250307	缴费基数调整补缴	娄底市市本级
	企业职工基本养老保险	4053	648.48	324.24	正常	20250124	正常应缴	娄底市市本级
	工伤保险	255	4.34	0	正常	20250307	缴费基数调整补缴	娄底市市本级
	工伤保险	4053	68.9	0	正常	20250124	正常应缴	娄底市市本级
	失业保险	255	1.79	0.76	正常	20250307	缴费基数调整补缴	娄底市市本级
	失业保险	4053	28.37	12.16	正常	20250124	正常应缴	娄底市市本级
202412	企业职工基本养老保险	4053	648.48	324.24	正常	20241224	正常应缴	娄底市市本级
	工伤保险	4053	55.12	0	正常	20241224	正常应缴	娄底市市本级
	失业保险	4053	28.37	12.16	正常	20241224	正常应缴	娄底市市本级
202411	企业职工基本养老保险	4053	648.48	324.24	正常	20241126	正常应缴	娄底市市本级
	工伤保险	4053	55.12	0	正常	20241126	正常应缴	娄底市市本级
	失业保险	4053	28.37	12.16	正常	20241126	正常应缴	娄底市市本级
202410	企业职工基本养老保险	4053	648.48	324.24	正常	20241025	正常应缴	娄底市市本级
	工伤保险	4053	55.12	0	正常	20241025	正常应缴	娄底市市本级
	失业保险	4053	28.37	12.16	正常	20241025	正常应缴	娄底市市本级



说明:本信息由参保地社保经办机构负责解释;参保人如有疑问,请与参保地社保经办机构联系

个人姓名:朱润慧

第3页,共3页

个人编号:43120000003130200858

### 1.9、拟委派项目负责人的有效期内证书扫描件





使用有效期: 2025年09月17日  
2024年03月16日

## 中华人民共和国一级建造师注册证书

姓 名: 姚瑜

性 别: 男

出生日期: \_\_\_\_\_

注册编号: 湘1432015201615005

聘用企业: 湖南湘江电力建设集团有限公司

注册专业: 机电工程(有效期: 2024-10-17至2027-10-16)





请登录中国建造师网  
微信公众号扫一扫查询



个人签名: 姚瑜

签名日期: 2025.9.17



中华人民共和国  
住房和城乡建设部  
行政审批专用章  
签发日期: 2016年01月29日

## 1.10、项目负责人安全生产考核合格证书



### 建筑施工企业项目负责人 安全生产考核合格证书

编号：湘建安B（2020）0016151

姓 名：	姚瑜	
性 别：	男	
出 生 年 月：		
企 业 名 称：	湖南湘江电力建设集团有限公司	
职 务：	项目负责人（项目经理）	
初次领证日期：	2020年06月09日	
有 效 期：	2020年06月09日 至 2026年05月09日	





发证机关：湖南省住房和城乡建设厅  
发证日期：2020年06月09日

中华人民共和国住房和城乡建设部 监制

### 1.11、专职安全员安全生产考核合格证书



**建筑施工企业综合类专职安全生产管理人员  
安全生产考核合格证书**

编号：湘建安C3（2020）0007434

姓 名：彭超瑶

性 别：女

出 生 年 月：

企 业 名 称：湖南湘江电力建设集团有限公司

职 务：专职安全生产管理人员

初次领证日期：2020年07月16日

有 效 期：2020年07月16日 至 2026年06月19日





发证机关：湖南省住房和城乡建设厅

发证日期：2020年07月16日



中华人民共和国住房和城乡建设部 监制

## 1.12、广州公共资源交易中心的查询页



广州公共资源交易系统 智慧交易 原数字交易平台 湖南湘江电力建设集团有限公司

我的投标

投标登记

投标项目

招标答疑

评标澄清

在线开标

企业名称: 湖南湘江电力建设集团有限公司 企业编号: 119557

\*被授权人: 邓勇 \*联系电话: 1

温馨提示: 系统中填写的联系人电话将设定为接收澄清短信等相关通知, 请知悉。

温馨提示: 请在此处添加项目负责人以及安全员信息。

序号	姓名	人员编号	身份证号	人员类别	证书号	操作
1	姚瑜	RY382453	430*****0017	项目负责人	湘1432015201615005	

广州公共资源交易系统 智慧交易 原数字交易平台 打开无碍碍 系统帮助 湖南湘江电力建设集团有限公司

我的投标

投标登记

投标项目

招标答疑

评标澄清

在线开标

在线资格预审

异议管理

企业名称: 湖南湘江电力建设集团有限公司 企业编号: 119557

\*被授权人: 邓勇 \*联系电话:

温馨提示: 系统中填写的联系人电话将设定为接收澄清短信等相关通知, 请知悉。

温馨提示: 请在此处添加项目负责人以及安全员信息。

序号	姓名	人员编号	身份证号	人员类别	证书号	操作
1	姚瑜	RY382453	430*****0017	项目负责人	湘1432015201615005	
2	彭超瑶	ry236776	432*****4524	安全员	湘建安C3 (2020) 0007434	

文冲项目石化厂区 6KV 配电设施迁改工程（第二次）投标文件

赵纯彬	注册建造师	一级	湘1432017201874765
陈克霞	注册建造师	一级	湘165070800582
彭超瑞			
彭兰			
莫晨	注册建造师	一级	湘1432011201208430
姚瑜	注册建造师	一级	湘1432015201615005
颜林			
梁松华	注册建造师	二级	湘243050805562
徐智慧	注册建造师	一级	湘143091107785
周玉华			
黄能豪	注册建造师	二级	湘243091012078
吴勇	注册建造师	一级	湘143091006693
杨辉	注册建造师	一级	湘143111208431
杨利	注册建造师	一级	湘143111208432
吴伟芳			
柯俊雄			
李星平	注册建造师	一级	湘1432017201771352
易宏	注册电气工程师	无	DF154300167
付定平			
赵宗贵	注册建造师	一级	湘143131513685

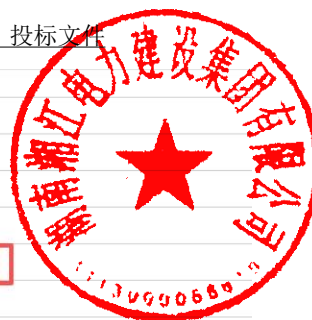

主办单位：广州市住房和城乡建设局 承办单位：广州市住房和城乡建设行业监测与研究中心 联系方式：020-83301618

Copyright © 1996至今 广州市住房和城乡建设行业监测与研究中心 保留所有权利

网站标识码：4401000085 工信部备案：粤ICP备09161546号-10 粤公网安备：44010402000417

IE6.0-9.0以上版本浏览器 最佳分辨率：1920x1080





**1.13、其他投标人认为应该提供的资料（如有）**

无

8cec5a794a80492088000e656def352d-20251202093145787



## 二、项目管理机构配备

### 2.1、本工程的施工组织机构图

以框图方式表示

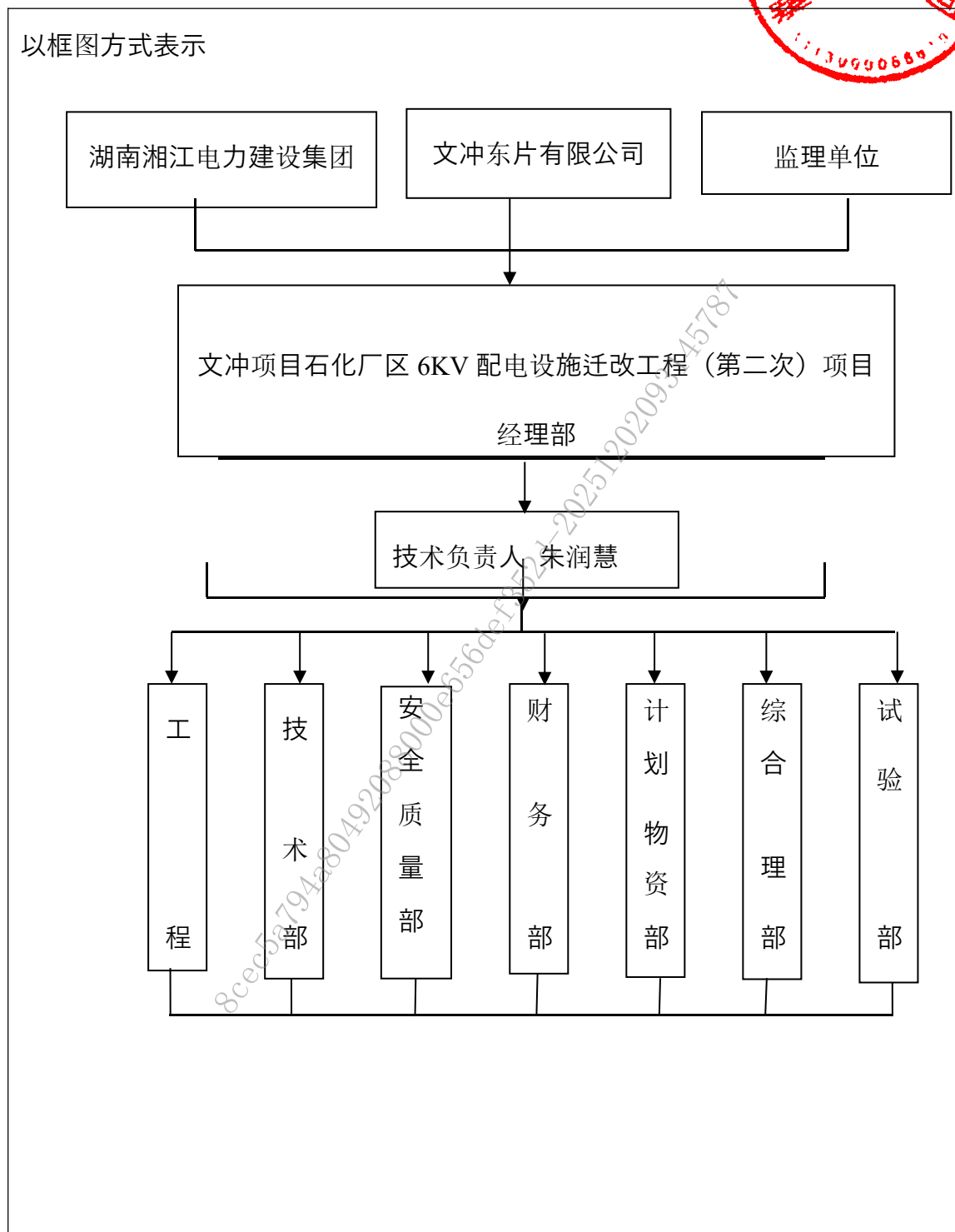

## 2.2、施工组织机构主要成员的名单及有关证明材料扫描件

施工项目管理团队人员信息表

序号	姓名	岗位	职称	职称证号或资格证书编号
1	姚瑜	项目负责人	中级	湘 1432011201208430
2	朱润慧	技术负责人	中级	B08221130000001626
3	彭超瑶	专职安全员	无	湘 建安 C3(2020)0007434
4	吴伟芳	资料员	中级	B08151090000001312
5	过佳琪	施工员	无	0432010394318000218
6	质量员	彭文姣	无	0432010694315001372
7	周斌	造价员	无	建[造]14214300002394

备注：1、“岗位”要求（除项目负责人和专职安全员外）由招标人根据项目管理需要在本表备注中明确提出，如：拟派驻施工现场的技术负责人、质量负责人（如有）、安全负责人（如有）、造价负责人（如有）、施工员（如有）、资料员（如有）等。

2、投标人应根据本表备注中的“岗位”要求，填写本表“岗位”栏和相关人员“姓名”、“职称”和“职称证书编号”栏。“职称”栏填“高级”、“中级”、“初级”或“无”；无职称证书或资格证书的，“职称证书或资格证书编号”栏填“无”；同时具备职称证书和资格证书的，“职称证书或资格证书编号”栏填职称证书编号。

3、如评标办法对投标人拟投入的项目管理团队进行评审的，如相同岗位投入人员姓名与本表不一致的，以本表中姓名为准；投标人提供的团队人员职称或资格（含证书编号）情况与本表不一致的，以投标人提供的相关证明材料为准。

4、若因工程特殊需要，招标人在工程施工过程中提出需增加管理人员的，中标单位必须确保增加人员在五个工作日内到位。

5、用于施工报建的安全员证件必须在有效期内。

投标人（盖章）：  
2025 年 2 月 1 日

### 1.2.1 项目负责人





使用有效期: 2025年09月17日  
2024年03月16日

## 中华人民共和国一级建造师注册证书

姓 名: 姚瑜

性 别: 男

出生日期:

注册编号: 湘1432015201615005

聘用企业: 湖南湘江电力建设集团有限公司

注册专业: 机电工程(有效期: 2024-10-17至2027-10-16)



8cec5a794a80492088000e66de252d-2025

20314578



请登录中国建造师网  
微信公众号扫一扫查询

姚瑜

个人签名: 姚瑜

签名日期: 2025.9.17

中华人民共和国住房和城乡建设部

行政审批专用章

签发日期: 2016年01月29日





## 建筑施工企业项目负责人 安全生产考核合格证书

编号：湘建安B（2020）0016151

姓 名：姚瑜

性 别：男

出 生 年 月：



企 业 名 称：湖南湘江电力建设集团有限公司

职 务：项目负责人（项目经理）

初次领证日期：2020年06月09日

有 效 期：2020年06月09日 至 2026年05月09日



发证机关：湖南省住房和城乡建设厅

发证日期：2020年06月09日



中华人民共和国住房和城乡建设部 监制

本证书由湖南省人力资源和社会保障厅统一编号制发，不得翻印。

中级专业技术  
职称证书

湖南省人力资源和社会保障厅  
编号：NO. 19222639

姓名：姚瑜  
性别：男  
身份证号：  
职称名称：工程师  
专业类别：机械制造自动化  
确认日期：2019年12月10日  
工作单位：长沙市展耀机电设备工程有限公司（长沙市人才人事代理）  
系统编码：B08191010000001557

持证人签名：



普通高等学校

# 毕业证书

学生 姚瑜 性别男

日生，于二〇〇四年九月

专业四年制

至二〇〇八年六月在本校机械设计制造及其自动化

本科学习，修完培养方案规定的全部课程，成绩合格，准予毕业。

校(院)长：

学校编号：1053412008050000928

校名：湖南科技大学

No. 00006105

三〇〇八年六月二十一日

查询网址：<http://www.chsi.com.cn>



## 个人参保信息（实缴明细）

当前单位名称	湖南湘江电力建设集团有限公司			当前单位编号	43110000000001328581			
姓名	姚瑜	建账时间	200807	身份证号码				
性别	男	经办机构名称	娄底市社会保险经办机构	有效期至	2026-03-01 09:19			
				<p>1.本证明系参保对象自主打印，使用者须通过以下2种途径验证真实性：</p> <p>(1) 登陆单位网厅公共服务平台</p> <p>(2) 下载安装“智慧人社”APP，使用参保证明验证功能扫描本证明的二维码</p> <p>2.本证明的在线验证码的有效期为3个月</p> <p>3.本证明涉及参保对象的权益信息，请妥善保管，依法使用</p> <p>4.对权益记录有争议的，请咨询争议期间参保缴费经办机构</p>				
用途	投标、资格审查							
参保关系								
统一社会信用代码	单位名称			险种	起止时间			
9143130066630318XH	湖南湘江电力建设集团有限公司			企业职工基本养老保险	202410-202511			
				失业保险	202410-202511			
劳务派遣关系								
统一社会信用代码	单位名称		用工形式	实际用工单位	起止时间			
缴费明细								
费款所属期	险种类型	缴费基数	单位应缴	个人应缴	缴费标志	到账日期	缴费类型	经办机构
202511	企业职工基本养老保险	4308	689.28	344.64	正常	20251125	正常应缴	娄底市市本级
	失业保险	4308	30.16	12.92	正常	20251125	正常应缴	娄底市市本级
202510	企业职工基本养老保险	4308	689.28	344.64	正常	20251024	正常应缴	娄底市市本级
	失业保险	4308	30.16	12.92	正常	20251024	正常应缴	娄底市市本级



个人姓名：姚瑜

第1页,共3页

个人编号：43120000000009261540

文冲项目石化厂区 6KV 配电设施迁改工程（第二次）投标文件

202509	企业职工基本养老保险	4308	689.28	344.64	正常	20250911	正常应缴	娄底市市本级
	失业保险	4308	30.16	12.92	正常	20250911	正常应缴	娄底市市本级
202508	企业职工基本养老保险	4308	689.28	344.64	正常	20250805	正常应缴	娄底市市本级
	失业保险	4308	30.16	12.92	正常	20250805	正常应缴	娄底市市本级
202507	企业职工基本养老保险	4308	689.28	344.64	正常	20250724	正常应缴	娄底市市本级
	失业保险	4308	30.16	12.92	正常	20250724	正常应缴	娄底市市本级
202506	企业职工基本养老保险	4308	689.28	344.64	正常	20250617	正常应缴	娄底市市本级
	失业保险	4308	30.16	12.92	正常	20250617	正常应缴	娄底市市本级
202505	企业职工基本养老保险	4308	689.28	344.64	正常	20250522	正常应缴	娄底市市本级
	失业保险	4308	30.16	12.92	正常	20250522	正常应缴	娄底市市本级
202504	企业职工基本养老保险	4308	689.28	344.64	正常	20250422	正常应缴	娄底市市本级
	失业保险	4308	30.16	12.92	正常	20250422	正常应缴	娄底市市本级
202503	企业职工基本养老保险	4308	689.28	344.64	正常	20250307	正常应缴	娄底市市本级
	失业保险	4308	30.16	12.92	正常	20250307	正常应缴	娄底市市本级
202502	企业职工基本养老保险	4308	689.28	344.64	正常	20250212	正常应缴	娄底市市本级
	失业保险	4308	30.16	12.92	正常	20250212	正常应缴	娄底市市本级
202501	企业职工基本养老保险	255	40.8	20.4	正常	20250307	缴费基数调整补缴	娄底市市本级
	企业职工基本养老保险	4053	648.48	324.24	正常	20250124	正常应缴	娄底市市本级
	失业保险	255	1.79	0.76	正常	20250307	缴费基数调整补缴	娄底市市本级
	失业保险	4053	28.37	12.16	正常	20250124	正常应缴	娄底市市本级
202412	企业职工基本养老保险	4053	648.48	324.24	正常	20241224	正常应缴	娄底市市本级
	失业保险	4053	28.37	12.16	正常	20241224	正常应缴	娄底市市本级



说明:本信息由参保地社保经办机构负责解释;参保人如有疑问,请与参保地社保经办机构联系

个人姓名:姚瑜

第3页,共3页

个人编号:43120000000009261540

202411	企业职工基本养老保险	4053	648.48	324.24	正常	20241126	正常应缴	娄底市市本级
	失业保险	4053	28.37	12.16	正常	20241126	正常应缴	娄底市市本级
202410	企业职工基本养老保险	4053	648.48	324.24	正常	20241025	正常应缴	娄底市市本级
	失业保险	4053	28.37	12.16	正常	20241025	正常应缴	娄底市市本级



说明:本信息由参保地社保经办机构负责解释;参保人如有疑问,请与参保地社保经办机构联系



8cec5a794a80492088000e656def352d-20251202093145787



## 1.2.2 专职安全员



**建筑施工企业综合类专职安全生产管理人员  
安全生产考核合格证书**

编号：湘建安C3（2020）0007434

姓 名：彭超瑶

性 别：女

出 生 年 月：

企 业 名 称：湖南湘江电力建设集团有限公司

职 务：专职安全生产管理人员

初次领证日期：2020年07月16日

有 效 期：2020年07月16日 至 2026年06月19日





发证机关：湖南省住房和城乡建设厅

发证日期：2020年07月16日



中华人民共和国住房和城乡建设部 监制



8cec5a794a80492088000e6560352d-2020051202093145787



证书编码: 0432020294316002956

## 住房和城乡建设领域施工现场专业人员 职业培训合格证



姓 名: 彭超瑶

身份证号:

岗位名称: 安全员

参加住房和城乡建设领域施工现场  
专业人员职业培训, 测试成绩合格。

### 继续教育记录

完成2023年度继续教育32学时。

完成2022年度继续教育32学时。

完成2021年度继续教育32学时。

完成2019~2020年度继续教育64学时。



扫码验证

培训机构: 长沙建筑工程学校

发证时间: 2020年10月31日

查询地址: <http://www.hnjsrcw.com>



普通高等学校

**毕业证书**

8cec5a794a8049208800e66bdc652d-20251202093145787

学生 彭超瑶 性别 女，一九八九年十二月九日生，于二〇〇八年九月至二〇一一年六月在本校 建筑工程技术专业 三年制 专 科学习，修完教学计划规定的全部课程，成绩合格，准予毕业。

校 名：湖南城建职业技术学院

校 长：(Signature)

证书编号：1304412011060000651

二〇一一年六月三十日

中华人民共和国教育部学历证书查询网址：<http://www.chsi.com.cn>



个人参保信息（实缴明细）

当前单位名称		湖南湘江电力建设集团有限公司		当前单位编号		43110000000001328581	
姓名	彭超瑶	建账时间	201201	身份证号码			
性别	女	经办机构名称	娄底市社会保险经办机构	有效期至	2026-03-01 09:51		
				1.本证明系参保对象自主打印，使用者须通过以下2种途径验证真实性： (1) 登陆单位网厅公共服务平台 (2) 下载安装“智慧人社”APP，使用参保证明验证功能扫描本证明的二维码 2.本证明的在线验证码的有效期为3个月 3.本证明涉及参保对象的权益信息，请妥善保管，依法使用 4.对权益记录有争议的，请咨询争议期间参保缴费经办机构			
用途		投标、资格审查					
参保关系							
统一社会信用代码		单位名称		险种		起止时间	
9143130066630318XH		湖南湘江电力建设集团有限公司		企业职工基本养老保险		202410-202511	
				工伤保险		202410-202511	
				失业保险		202410-202511	
劳务派遣关系							
统一社会信用代码		单位名称		用工形式		实际用工单位	
缴费明细							
费款所属期	险种类型	缴费基数	单位应缴	个人应缴	缴费标志	到账日期	缴费类型
202511	企业职工基本养老保险	4308	689.28	344.64	正常	20251125	正常应缴
	工伤保险	4308	73.24		正常	20251125	正常应缴



说明:本信息由参保地社保经办机构负责解释;参保人如有疑问,请与参保地社保经办机构联系

个人姓名：彭超瑶

第1页,共3页

个人编号：43120000003130510991

202511	失业保险	4308	30.16	12.92	正常	20251125	正常应缴	娄底市市本级
202510	企业职工基本养老保险	4308	689.28	344.64	正常	20251024	正常应缴	娄底市市本级
	工伤保险	4308	73.24	0	正常	20251024	正常应缴	娄底市市本级
	失业保险	4308	30.16	12.92	正常	20251024	正常应缴	娄底市市本级
202509	企业职工基本养老保险	4308	689.28	344.64	正常	20250911	正常应缴	娄底市市本级
	工伤保险	4308	73.24	0	正常	20250911	正常应缴	娄底市市本级
	失业保险	4308	30.16	12.92	正常	20250911	正常应缴	娄底市市本级
202508	企业职工基本养老保险	4308	689.28	344.64	正常	20250805	正常应缴	娄底市市本级
	工伤保险	4308	73.24	0	正常	20250805	正常应缴	娄底市市本级
	失业保险	4308	30.16	12.92	正常	20250805	正常应缴	娄底市市本级
202507	企业职工基本养老保险	4308	689.28	344.64	正常	20250724	正常应缴	娄底市市本级
	工伤保险	4308	73.24	0	正常	20250724	正常应缴	娄底市市本级
	失业保险	4308	30.16	12.92	正常	20250724	正常应缴	娄底市市本级
202506	企业职工基本养老保险	4308	689.28	344.64	正常	20250617	正常应缴	娄底市市本级
	工伤保险	4308	73.24	0	正常	20250617	正常应缴	娄底市市本级
	失业保险	4308	30.16	12.92	正常	20250617	正常应缴	娄底市市本级
202505	企业职工基本养老保险	4308	689.28	344.64	正常	20250522	正常应缴	娄底市市本级
	工伤保险	4308	73.24	0	正常	20250522	正常应缴	娄底市市本级
	失业保险	4308	30.16	12.92	正常	20250522	正常应缴	娄底市市本级
202504	企业职工基本养老保险	4308	689.28	344.64	正常	20250422	正常应缴	娄底市市本级
	工伤保险	4308	73.24	0	正常	20250422	正常应缴	娄底市市本级
	失业保险	4308	30.16	12.92	正常	20250422	正常应缴	娄底市市本级



说明:本信息由参保地社保经办机构负责解释;参保人如有疑问,请与参保地社保经办机构联系

个人姓名:彭超瑶

第2页,共3页

个人编号:43120000003130510991

文冲项目石化厂区 6KV 配电设施迁改工程（第二次）投标文件

202503	企业职工基本养老保险	4308	689.28	344.64	正常	20250307	正常应缴	娄底市市本级
	工伤保险	4308	73.24	0	正常	20250307	正常应缴	娄底市市本级
	失业保险	4308	30.16	12.92	正常	20250307	正常应缴	娄底市市本级
202502	企业职工基本养老保险	4308	689.28	344.64	正常	20250212	正常应缴	娄底市市本级
	工伤保险	4308	73.24	0	正常	20250212	正常应缴	娄底市市本级
	失业保险	4308	30.16	12.92	正常	20250212	正常应缴	娄底市市本级
202501	企业职工基本养老保险	255	40.8	20.4	正常	20250307	缴费基数调整补缴	娄底市市本级
	企业职工基本养老保险	4053	648.48	324.24	正常	20250124	正常应缴	娄底市市本级
	工伤保险	4053	68.9	0	正常	20250124	正常应缴	娄底市市本级
	工伤保险	255	4.34	0	正常	20250307	缴费基数调整补缴	娄底市市本级
	失业保险	255	1.79	0.76	正常	20250307	缴费基数调整补缴	娄底市市本级
	失业保险	4053	28.37	12.16	正常	20250124	正常应缴	娄底市市本级
202412	企业职工基本养老保险	4053	648.48	324.24	正常	20241224	正常应缴	娄底市市本级
	工伤保险	4053	55.12	0	正常	20241224	正常应缴	娄底市市本级
	失业保险	4053	28.37	12.16	正常	20241224	正常应缴	娄底市市本级
202411	企业职工基本养老保险	4053	648.48	324.24	正常	20241126	正常应缴	娄底市市本级
	工伤保险	4053	55.12	0	正常	20241126	正常应缴	娄底市市本级
	失业保险	4053	28.37	12.16	正常	20241126	正常应缴	娄底市市本级
202410	企业职工基本养老保险	4053	648.48	324.24	正常	20241025	正常应缴	娄底市市本级
	工伤保险	4053	55.12	0	正常	20241025	正常应缴	娄底市市本级
	失业保险	4053	28.37	12.16	正常	20241025	正常应缴	娄底市市本级



说明:本信息由参保地社保经办机构负责解释;参保人如有疑问,请与参保地社保经办机构联系

个人姓名:彭超瑶

第3页,共3页

个人编号:43120000003130510991



### 1.2.3 拟委托技术负责人





 	姓 名:	朱润慧
	性 别:	男
	身份证号:	
	职称名称:	工程师
	专业类别:	电力系统及其自动化
	备案日期:	2022年12月31日
工作单位: 湖南湘江电力建设集团 有限公司		
系统编码: B08221130000001626		
编号: NO. 220026952		



证书编码: 0432010194385002475

## 住房和城乡建设领域施工现场专业人员 职业培训合格证



姓 名: 朱润慧

身份证号:

岗位名称: 土建施工员

参加住房和城乡建设领域施工现场  
专业人员职业培训, 测试成绩合格。

### 继续教育记录:

完成2024年度继续教育32学时。

完成2023年度继续教育32学时。



扫码验证

培训机构: 长沙建筑工程学校

发证时间: 2020年10月31日

查询地址: <http://www.hnjsrcw.com>



86

普通高等学校

毕业证书

学生 朱润慧 性别男 日生，于二〇一五 年

九月至二〇一八年一月在本校 网络教育 机电一体化技术 专业

2.5 年制 专科 学习，取得培养方案规定的全部学分，准予毕业。

校 长: 李言荣

证书编号: 106147201806813270 二〇一八年一月二十 日

查询网址: <http://www.chsi.com.cn>

个人参保信息（实缴明细）

当前单位名称	湖南湘江电力建设集团有限公司			当前单位编号	43110000000001328581			
姓名	朱润慧	建账时间	200910	身份证号码				
性别	男	经办机构名称	娄底市社会保险经办机构	有效期至	2026-03-01 09:28			
				<p>1.本证明系参保对象自主打印，使用者须通过以下2种途径验证真实性：</p> <p>(1) 登陆单位网厅公共服务平台</p> <p>(2) 下载安装“智慧人社”APP，使用参保证明验证功能扫描本证明的二维码</p> <p>2.本证明的在线验证码的有效期为3个月</p> <p>3.本证明涉及参保对象的权益信息，请妥善保管，依法使用</p> <p>4.对权益记录有争议的，请咨询争议期间参保缴费经办机构</p>				
用途		投标、资格审查						
参保关系								
统一社会信用代码		单位名称		险种		起止时间		
9143130066630318XH		湖南湘江电力建设集团有限公司		企业职工基本养老保险		202410-202511		
				工伤保险		202410-202511		
				失业保险		202410-202511		
劳务派遣关系								
统一社会信用代码		单位名称		用工形式	实际用工单位	起止时间		
缴费明细								
费款所属期	险种类型	缴费基数	单位应缴	个人应缴	缴费标志	到账日期	缴费类型	经办机构
202511	企业职工基本养老保险	4308	689.28	344.64	正常	20251125	正常应缴	娄底市本级
	工伤保险	4308	73.24		正常	20251125	正常应缴	娄底市本级



说明:本信息由参保地社保经办机构负责解释;参保人如有疑问,请与参保地社保经办机构联系

个人姓名：朱润慧

第1页,共3页

个人编号：43120000003130200858

202511	失业保险	4308	30.16	12.92	正常	20251125	正常应缴	娄底市市本级
202510	企业职工基本养老保险	4308	689.28	344.64	正常	20251024	正常应缴	娄底市市本级
	工伤保险	4308	73.24	0	正常	20251024	正常应缴	娄底市市本级
	失业保险	4308	30.16	12.92	正常	20251024	正常应缴	娄底市市本级
202509	企业职工基本养老保险	4308	689.28	344.64	正常	20250911	正常应缴	娄底市市本级
	工伤保险	4308	73.24	0	正常	20250911	正常应缴	娄底市市本级
	失业保险	4308	30.16	12.92	正常	20250911	正常应缴	娄底市市本级
202508	企业职工基本养老保险	4308	689.28	344.64	正常	20250805	正常应缴	娄底市市本级
	工伤保险	4308	73.24	0	正常	20250805	正常应缴	娄底市市本级
	失业保险	4308	30.16	12.92	正常	20250805	正常应缴	娄底市市本级
202507	企业职工基本养老保险	4308	689.28	344.64	正常	20250724	正常应缴	娄底市市本级
	工伤保险	4308	73.24	0	正常	20250724	正常应缴	娄底市市本级
	失业保险	4308	30.16	12.92	正常	20250724	正常应缴	娄底市市本级
202506	企业职工基本养老保险	4308	689.28	344.64	正常	20250617	正常应缴	娄底市市本级
	工伤保险	4308	73.24	0	正常	20250617	正常应缴	娄底市市本级
	失业保险	4308	30.16	12.92	正常	20250617	正常应缴	娄底市市本级
202505	企业职工基本养老保险	4308	689.28	344.64	正常	20250522	正常应缴	娄底市市本级
	工伤保险	4308	73.24	0	正常	20250522	正常应缴	娄底市市本级
	失业保险	4308	30.16	12.92	正常	20250522	正常应缴	娄底市市本级
202504	企业职工基本养老保险	4308	689.28	344.64	正常	20250422	正常应缴	娄底市市本级
	工伤保险	4308	73.24	0	正常	20250422	正常应缴	娄底市市本级
	失业保险	4308	30.16	12.92	正常	20250422	正常应缴	娄底市市本级



说明:本信息由参保地社保经办机构负责解释;参保人如有疑问,请与参保地社保经办机构联系

个人姓名:朱润慧

第2页,共3页

个人编号:43120000003130200858

202503	企业职工基本养老保险	4308	689.28	344.64	正常	20250307	正常应缴	娄底市市本级
	工伤保险	4308	73.24	0	正常	20250307	正常应缴	娄底市市本级
	失业保险	4308	30.16	12.92	正常	20250307	正常应缴	娄底市市本级
202502	企业职工基本养老保险	4308	689.28	344.64	正常	20250212	正常应缴	娄底市市本级
	工伤保险	4308	73.24	0	正常	20250212	正常应缴	娄底市市本级
	失业保险	4308	30.16	12.92	正常	20250212	正常应缴	娄底市市本级
202501	企业职工基本养老保险	255	40.8	20.4	正常	20250307	缴费基数调整补缴	娄底市市本级
	企业职工基本养老保险	4053	648.48	324.24	正常	20250124	正常应缴	娄底市市本级
	工伤保险	255	4.34	0	正常	20250307	缴费基数调整补缴	娄底市市本级
	工伤保险	4053	68.9	0	正常	20250124	正常应缴	娄底市市本级
	失业保险	255	1.79	0.76	正常	20250307	缴费基数调整补缴	娄底市市本级
	失业保险	4053	28.37	12.16	正常	20250124	正常应缴	娄底市市本级
202412	企业职工基本养老保险	4053	648.48	324.24	正常	20241224	正常应缴	娄底市市本级
	工伤保险	4053	55.12	0	正常	20241224	正常应缴	娄底市市本级
	失业保险	4053	28.37	12.16	正常	20241224	正常应缴	娄底市市本级
202411	企业职工基本养老保险	4053	648.48	324.24	正常	20241126	正常应缴	娄底市市本级
	工伤保险	4053	55.12	0	正常	20241126	正常应缴	娄底市市本级
	失业保险	4053	28.37	12.16	正常	20241126	正常应缴	娄底市市本级
202410	企业职工基本养老保险	4053	648.48	324.24	正常	20241025	正常应缴	娄底市市本级
	工伤保险	4053	55.12	0	正常	20241025	正常应缴	娄底市市本级
	失业保险	4053	28.37	12.16	正常	20241025	正常应缴	娄底市市本级



说明:本信息由参保地社保经办机构负责解释;参保人如有疑问,请与参保地社保经办机构联系

个人姓名:朱润慧

第3页,共3页

个人编号:43120000003130200858



## 1.2.4 资料员



本证书由湖南省人力资源和社会保障厅统一编号制发，它表明持证人具有专业技术资格水平。

中级专业技术职务  
资格证书

湖南省人力资源和社会保障厅  
编号: NO. 00007292

姓名: 吴伟芳  
性别: 男  
身份证号: \_\_\_\_\_  
任职资格: 工程师  
专业类别: 电气  
批准日期: 2015年03月28日  
工作单位: \_\_\_\_\_  
系统编码: B08151090000001312

持证人签名: \_\_\_\_\_



证书编码: 0432011494306000895

## 住房和城乡建设领域施工现场专业人员 职业培训合格证



姓 名: 吴伟芳

身份证号:

岗位名称: 资料员

参加住房和城乡建设领域施工现场  
专业人员职业培训, 测试成绩合格。

**继续教育记录:**

完成2024年度继续教育32学时。

完成2023年度继续教育32学时。



扫码验证

培训机构: 长沙建筑工程学校

发证时间: 2020年10月31日

查询地址: <http://www.hnjsrcw.com>

个人参保信息（实缴明细）

当前单位名称	湖南湘江电力建设集团有限公司			当前单位编号	43110000000001328581			
姓名	吴伟芳	建账时间	201106	身份证号码	4			
性别	男	经办机构名称	娄底市社会保险经办机构	有效期至	2026-03-01 09:36			
				1.本证明系参保对象自主打印，使用者须通过以下2种途径验证真实性： (1) 登陆单位网厅公共服务平台 (2) 下载安装“智慧人社”APP，使用参保证明验证功能扫描本证明的二维码 2.本证明的在线验证码的有效期为3个月 3.本证明涉及参保对象的权益信息，请妥善保管，依法使用 4.对权益记录有争议的，请咨询争议期间参保缴费经办机构				
用途		投标、资格审查						
参保关系								
统一社会信用代码		单位名称		险种		起止时间		
9143130066630318XH		湖南湘江电力建设集团有限公司		企业职工基本养老保险		202410-202511		
				工伤保险		202410-202511		
				失业保险		202410-202511		
劳务派遣关系								
统一社会信用代码		单位名称		用工形式	实际用工单位	起止时间		
缴费明细								
费款所属期	险种类型	缴费基数	单位应缴	个人应缴	缴费标志	到账日期	缴费类型	经办机构
202511	企业职工基本养老保险	4308	689.28	344.64	正常	20251125	正常应缴	娄底市本级
	工伤保险	4308	73.24		正常	20251125	正常应缴	娄底市本级



说明:本信息由参保地社保经办机构负责解释;参保人如有疑问,请与参保地社保经办机构联系

个人姓名：吴伟芳

第1页,共3页

个人编号：43120000003130482244

202511	失业保险	4308	30.16	12.92	正常	20251125	正常应缴	娄底市市本级
202510	企业职工基本养老保险	4308	689.28	344.64	正常	20251024	正常应缴	娄底市市本级
	工伤保险	4308	73.24	0	正常	20251024	正常应缴	娄底市市本级
	失业保险	4308	30.16	12.92	正常	20251024	正常应缴	娄底市市本级
202509	企业职工基本养老保险	4308	689.28	344.64	正常	20250911	正常应缴	娄底市市本级
	工伤保险	4308	73.24	0	正常	20250911	正常应缴	娄底市市本级
	失业保险	4308	30.16	12.92	正常	20250911	正常应缴	娄底市市本级
202508	企业职工基本养老保险	4308	689.28	344.64	正常	20250805	正常应缴	娄底市市本级
	工伤保险	4308	73.24	0	正常	20250805	正常应缴	娄底市市本级
	失业保险	4308	30.16	12.92	正常	20250805	正常应缴	娄底市市本级
202507	企业职工基本养老保险	4308	689.28	344.64	正常	20250724	正常应缴	娄底市市本级
	工伤保险	4308	73.24	0	正常	20250724	正常应缴	娄底市市本级
	失业保险	4308	30.16	12.92	正常	20250724	正常应缴	娄底市市本级
202506	企业职工基本养老保险	4308	689.28	344.64	正常	20250617	正常应缴	娄底市市本级
	工伤保险	4308	73.24	0	正常	20250617	正常应缴	娄底市市本级
	失业保险	4308	30.16	12.92	正常	20250617	正常应缴	娄底市市本级
202505	企业职工基本养老保险	4308	689.28	344.64	正常	20250522	正常应缴	娄底市市本级
	工伤保险	4308	73.24	0	正常	20250522	正常应缴	娄底市市本级
	失业保险	4308	30.16	12.92	正常	20250522	正常应缴	娄底市市本级
202504	企业职工基本养老保险	4308	689.28	344.64	正常	20250422	正常应缴	娄底市市本级
	工伤保险	4308	73.24	0	正常	20250422	正常应缴	娄底市市本级
	失业保险	4308	30.16	12.92	正常	20250422	正常应缴	娄底市市本级



说明:本信息由参保地社保经办机构负责解释;参保人如有疑问,请与参保地社保经办机构联系

个人姓名:吴伟芳

第2页,共3页

个人编号:43120000003130482244

文冲项目石化厂区 6KV 配电设施迁改工程（第二次）投标文件

202503	企业职工基本养老保险	4308	689.28	344.64	正常	20250307	正常应缴	娄底市市本级
	工伤保险	4308	73.24	0	正常	20250307	正常应缴	娄底市市本级
	失业保险	4308	30.16	12.92	正常	20250307	正常应缴	娄底市市本级
202502	企业职工基本养老保险	4308	689.28	344.64	正常	20250212	正常应缴	娄底市市本级
	工伤保险	4308	73.24	0	正常	20250212	正常应缴	娄底市市本级
	失业保险	4308	30.16	12.92	正常	20250212	正常应缴	娄底市市本级
202501	企业职工基本养老保险	255	40.8	20.4	正常	20250307	缴费基数调整补缴	娄底市市本级
	企业职工基本养老保险	4053	648.48	324.24	正常	20250124	正常应缴	娄底市市本级
	工伤保险	4053	68.9	0	正常	20250124	正常应缴	娄底市市本级
	工伤保险	255	4.34	0	正常	20250307	缴费基数调整补缴	娄底市市本级
	失业保险	255	1.79	0.76	正常	20250307	缴费基数调整补缴	娄底市市本级
	失业保险	4053	28.37	12.16	正常	20250124	正常应缴	娄底市市本级
202412	企业职工基本养老保险	4053	648.48	324.24	正常	20241224	正常应缴	娄底市市本级
	工伤保险	4053	55.12	0	正常	20241224	正常应缴	娄底市市本级
	失业保险	4053	28.37	12.16	正常	20241224	正常应缴	娄底市市本级
202411	企业职工基本养老保险	4053	648.48	324.24	正常	20241126	正常应缴	娄底市市本级
	工伤保险	4053	55.12	0	正常	20241126	正常应缴	娄底市市本级
	失业保险	4053	28.37	12.16	正常	20241126	正常应缴	娄底市市本级
202410	企业职工基本养老保险	4053	648.48	324.24	正常	20241025	正常应缴	娄底市市本级
	工伤保险	4053	55.12	0	正常	20241025	正常应缴	娄底市市本级
	失业保险	4053	28.37	12.16	正常	20241025	正常应缴	娄底市市本级



说明:本信息由参保地社保经办机构负责解释;参保人如有疑问,请与参保地社保经办机构联系

个人姓名:吴伟芳

第3页,共3页

个人编号:43120000003130482244

### 1.2.5 施工员



证书编码: 0432010394318000218

## 住房和城乡建设领域施工现场专业人员 职业培训合格证



姓 名: 过佳琪

身份证号: \_\_\_\_\_

岗位名称: 设备安装施工员

参加住房和城乡建设领域施工现场  
专业人员职业培训, 测试成绩合格。

**继续教育记录:**

完成2024年度继续教育32学时。

完成2023年度继续教育32学时。



扫码验证

培训机构: 长沙建筑工程学校

发证时间: 2020年10月31日

查询地址: <http://www.hnjsrcw.com>

个人参保信息（实缴明细）

当前单位名称	湖南湘江电力建设集团有限公司			当前单位编号	43110000000001328581			
姓名	过佳琪	建账时间	201209	身份证号码				
性别	男	经办机构名称	娄底市社会保险经办机构	有效期至	2026-03-01 09:27			
				<p>1.本证明系参保对象自主打印，使用者须通过以下2种途径验证真实性： (1) 登陆单位网厅公共服务平台 (2) 下载安装“智慧人社”APP，使用参保证明验证功能扫描本证明的二维码</p> <p>2.本证明的在线验证码的有效期为3个月</p> <p>3.本证明涉及参保对象的权益信息，请妥善保管，依法使用</p> <p>4.对权益记录有争议的，请咨询争议期间参保缴费经办机构</p>				
用途	投标、资格审查							
参保关系								
统一社会信用代码	单位名称		险种		起止时间			
9143130066630318XH	湖南湘江电力建设集团有限公司		企业职工基本养老保险		202410-202511			
			工伤保险		202410-202511			
			失业保险		202410-202511			
劳务派遣关系								
统一社会信用代码	单位名称	用工形式	实际用工单位	起止时间				
缴费明细								
费款所属期	险种类型	缴费基数	单位应缴	个人应缴	缴费标志	到账日期	缴费类型	经办机构
202511	企业职工基本养老保险	4308	689.28	344.64	正常	20251125	正常应缴	娄底市本级
	工伤保险	4308	73.24		正常	20251125	正常应缴	娄底市本级



说明:本信息由参保地社保经办机构负责解释;参保人如有疑问,请与参保地社保经办机构联系

个人姓名:过佳琪

第1页,共3页

个人编号:43120000003130595222

202511	失业保险	4308	30.16	12.92	正常	20251125	正常应缴	娄底市市本级
202510	企业职工基本养老保险	4308	689.28	344.64	正常	20251024	正常应缴	娄底市市本级
	工伤保险	4308	73.24	0	正常	20251024	正常应缴	娄底市市本级
	失业保险	4308	30.16	12.92	正常	20251024	正常应缴	娄底市市本级
202509	企业职工基本养老保险	4308	689.28	344.64	正常	20250911	正常应缴	娄底市市本级
	工伤保险	4308	73.24	0	正常	20250911	正常应缴	娄底市市本级
	失业保险	4308	30.16	12.92	正常	20250911	正常应缴	娄底市市本级
202508	企业职工基本养老保险	4308	689.28	344.64	正常	20250805	正常应缴	娄底市市本级
	工伤保险	4308	73.24	0	正常	20250805	正常应缴	娄底市市本级
	失业保险	4308	30.16	12.92	正常	20250805	正常应缴	娄底市市本级
202507	企业职工基本养老保险	4308	689.28	344.64	正常	20250724	正常应缴	娄底市市本级
	工伤保险	4308	73.24	0	正常	20250724	正常应缴	娄底市市本级
	失业保险	4308	30.16	12.92	正常	20250724	正常应缴	娄底市市本级
202506	企业职工基本养老保险	4308	689.28	344.64	正常	20250617	正常应缴	娄底市市本级
	工伤保险	4308	73.24	0	正常	20250617	正常应缴	娄底市市本级
	失业保险	4308	30.16	12.92	正常	20250617	正常应缴	娄底市市本级
202505	企业职工基本养老保险	4308	689.28	344.64	正常	20250522	正常应缴	娄底市市本级
	工伤保险	4308	73.24	0	正常	20250522	正常应缴	娄底市市本级
	失业保险	4308	30.16	12.92	正常	20250522	正常应缴	娄底市市本级
202504	企业职工基本养老保险	4308	689.28	344.64	正常	20250422	正常应缴	娄底市市本级
	工伤保险	4308	73.24	0	正常	20250422	正常应缴	娄底市市本级
	失业保险	4308	30.16	12.92	正常	20250422	正常应缴	娄底市市本级



说明:本信息由参保地社保经办机构负责解释;参保人如有疑问,请与参保地社保经办机构联系

个人姓名:过佳琪

第2页,共3页

个人编号:43120000003130595222

文冲项目石化厂区 6KV 配电设施迁改工程（第二次）投标文件

202503	企业职工基本养老保险	4308	689.28	344.64	正常	20250307	正常应缴	娄底市市本级
	工伤保险	4308	73.24	0	正常	20250307	正常应缴	娄底市市本级
	失业保险	4308	30.16	12.92	正常	20250307	正常应缴	娄底市市本级
202502	企业职工基本养老保险	4308	689.28	344.64	正常	20250212	正常应缴	娄底市市本级
	工伤保险	4308	73.24	0	正常	20250212	正常应缴	娄底市市本级
	失业保险	4308	30.16	12.92	正常	20250212	正常应缴	娄底市市本级
202501	企业职工基本养老保险	4053	648.48	324.24	正常	20250124	正常应缴	娄底市市本级
	企业职工基本养老保险	255	40.8	20.4	正常	20250307	缴费基数调整补缴	娄底市市本级
	工伤保险	4053	68.9	0	正常	20250124	正常应缴	娄底市市本级
	工伤保险	255	4.34	0	正常	20250307	缴费基数调整补缴	娄底市市本级
	失业保险	255	1.79	0.76	正常	20250307	缴费基数调整补缴	娄底市市本级
	失业保险	4053	28.37	12.16	正常	20250124	正常应缴	娄底市市本级
202412	企业职工基本养老保险	4053	648.48	324.24	正常	20241224	正常应缴	娄底市市本级
	工伤保险	4053	55.12	0	正常	20241224	正常应缴	娄底市市本级
	失业保险	4053	28.37	12.16	正常	20241224	正常应缴	娄底市市本级
202411	企业职工基本养老保险	4053	648.48	324.24	正常	20241126	正常应缴	娄底市市本级
	工伤保险	4053	55.12	0	正常	20241126	正常应缴	娄底市市本级
	失业保险	4053	28.37	12.16	正常	20241126	正常应缴	娄底市市本级
202410	企业职工基本养老保险	4053	648.48	324.24	正常	20241025	正常应缴	娄底市市本级
	工伤保险	4053	55.12	0	正常	20241025	正常应缴	娄底市市本级
	失业保险	4053	28.37	12.16	正常	20241025	正常应缴	娄底市市本级



说明:本信息由参保地社保经办机构负责解释;参保人如有疑问,请与参保地社保经办机构联系

个人姓名:过佳琪

第3页,共3页

个人编号:43120000003130595222



### 1.2.6 质量员



本证书由湖南省人力资源和社会保障厅统一编号制发，它表明持证人具有专业技术资格水平。

中级专业技术职务  
资格证书

湖南省人力资源和社会保障厅  
编号：NO. 00007343

江电建设集团有限公司

姓名：彭文姣

性别：女

身份证号：

任职资格：工程师

专业类别：机电一体化

批准日期：2010年09月26日

工作单位：

系统编码：B08101090000000813

持证人签名：

8cec5a794a80492088000e656def352d-20251202093145787



证书编码: 0432010694385001372

## 住房和城乡建设领域施工现场专业人员 职业培训合格证



姓 名: 彭文姣

身份证号:

岗位名称: 土建质量员

参加住房和城乡建设领域施工现场  
专业人员职业培训, 测试成绩合格。

### 继续教育记录:

完成2024年度继续教育32学时。

完成2023年度继续教育32学时。



扫码验证

培训机构: 长沙建筑工程学校

发证时间: 2020年10月31日

查询地址: <http://www.hnjsrcw.com>

个人参保信息（实缴明细）

当前单位名称	湖南湘江电力建设集团有限公司			当前单位编号	43110000000001328581			
姓名	彭文姣	建账时间	199609	身份证号码	4			
性别	女	经办机构名称	娄底市社会保险经办机构	有效期至	2026-03-01 09:53			
				1.本证明系参保对象自主打印，使用者须通过以下2种途径验证真实性： (1) 登陆单位网厅公共服务平台 (2) 下载安装“智慧人社”APP，使用参保证明验证功能扫描本证明的二维码 2.本证明的在线验证码的有效期为3个月 3.本证明涉及参保对象的权益信息，请妥善保管，依法使用 4.对权益记录有争议的，请咨询争议期间参保缴费经办机构				
用途	投标、资格审查							
参保关系								
统一社会信用代码	单位名称		险种		起止时间			
9143130066630318XH	湖南湘江电力建设集团有限公司		企业职工基本养老保险		202410-202511			
			工伤保险		202410-202511			
			失业保险		202410-202511			
劳务派遣关系								
统一社会信用代码	单位名称	用工形式	实际用工单位	起止时间				
缴费明细								
费款所属期	险种类型	缴费基数	单位应缴	个人应缴	缴费标志	到账日期	缴费类型	经办机构
202511	企业职工基本养老保险	4308	689.28	344.64	正常	20251125	正常应缴	娄底市本级
	工伤保险	4308	73.24		正常	20251125	正常应缴	娄底市本级



说明:本信息由参保地社保经办机构负责解释;参保人如有疑问,请与参保地社保经办机构联系

个人姓名：彭文姣

第1页,共3页

个人编号：43120000003130124826

202511	失业保险	4308	30.16	12.92	正常	20251125	正常应缴	娄底市市本级
202510	企业职工基本养老保险	4308	689.28	344.64	正常	20251024	正常应缴	娄底市市本级
	工伤保险	4308	73.24	0	正常	20251024	正常应缴	娄底市市本级
	失业保险	4308	30.16	12.92	正常	20251024	正常应缴	娄底市市本级
202509	企业职工基本养老保险	4308	689.28	344.64	正常	20250911	正常应缴	娄底市市本级
	工伤保险	4308	73.24	0	正常	20250911	正常应缴	娄底市市本级
	失业保险	4308	30.16	12.92	正常	20250911	正常应缴	娄底市市本级
202508	企业职工基本养老保险	4308	689.28	344.64	正常	20250805	正常应缴	娄底市市本级
	工伤保险	4308	73.24	0	正常	20250805	正常应缴	娄底市市本级
	失业保险	4308	30.16	12.92	正常	20250805	正常应缴	娄底市市本级
202507	企业职工基本养老保险	4308	689.28	344.64	正常	20250724	正常应缴	娄底市市本级
	工伤保险	4308	73.24	0	正常	20250724	正常应缴	娄底市市本级
	失业保险	4308	30.16	12.92	正常	20250724	正常应缴	娄底市市本级
202506	企业职工基本养老保险	4308	689.28	344.64	正常	20250617	正常应缴	娄底市市本级
	工伤保险	4308	73.24	0	正常	20250617	正常应缴	娄底市市本级
	失业保险	4308	30.16	12.92	正常	20250617	正常应缴	娄底市市本级
202505	企业职工基本养老保险	4308	689.28	344.64	正常	20250522	正常应缴	娄底市市本级
	工伤保险	4308	73.24	0	正常	20250522	正常应缴	娄底市市本级
	失业保险	4308	30.16	12.92	正常	20250522	正常应缴	娄底市市本级
202504	企业职工基本养老保险	4308	689.28	344.64	正常	20250422	正常应缴	娄底市市本级
	工伤保险	4308	73.24	0	正常	20250422	正常应缴	娄底市市本级
	失业保险	4308	30.16	12.92	正常	20250422	正常应缴	娄底市市本级



说明:本信息由参保地社保经办机构负责解释;参保人如有疑问,请与参保地社保经办机构联系

个人姓名:彭文姣

第2页,共3页

个人编号:43120000003130124826

文冲项目石化厂区 6KV 配电设施迁改工程（第二次）投标文件

202503	企业职工基本养老保险	4308	689.28	344.64	正常	20250307	正常应缴	娄底市市本级
	工伤保险	4308	73.24	0	正常	20250307	正常应缴	娄底市市本级
	失业保险	4308	30.16	12.92	正常	20250307	正常应缴	娄底市市本级
202502	企业职工基本养老保险	4308	689.28	344.64	正常	20250212	正常应缴	娄底市市本级
	工伤保险	4308	73.24	0	正常	20250212	正常应缴	娄底市市本级
	失业保险	4308	30.16	12.92	正常	20250212	正常应缴	娄底市市本级
202501	企业职工基本养老保险	255	40.8	20.4	正常	20250307	缴费基数调整补缴	娄底市市本级
	企业职工基本养老保险	4053	648.48	324.24	正常	20250124	正常应缴	娄底市市本级
	工伤保险	4053	68.9	0	正常	20250124	正常应缴	娄底市市本级
	工伤保险	255	4.34	0	正常	20250307	缴费基数调整补缴	娄底市市本级
	失业保险	255	1.79	0.76	正常	20250307	缴费基数调整补缴	娄底市市本级
	失业保险	4053	28.37	12.16	正常	20250124	正常应缴	娄底市市本级
202412	企业职工基本养老保险	4053	648.48	324.24	正常	20241224	正常应缴	娄底市市本级
	工伤保险	4053	55.12	0	正常	20241224	正常应缴	娄底市市本级
	失业保险	4053	28.37	12.16	正常	20241224	正常应缴	娄底市市本级
202411	企业职工基本养老保险	4053	648.48	324.24	正常	20241126	正常应缴	娄底市市本级
	工伤保险	4053	55.12	0	正常	20241126	正常应缴	娄底市市本级
	失业保险	4053	28.37	12.16	正常	20241126	正常应缴	娄底市市本级
202410	企业职工基本养老保险	4053	648.48	324.24	正常	20241025	正常应缴	娄底市市本级
	工伤保险	4053	55.12	0	正常	20241025	正常应缴	娄底市市本级
	失业保险	4053	28.37	12.16	正常	20241025	正常应缴	娄底市市本级



说明:本信息由参保地社保经办机构负责解释;参保人如有疑问,请与参保地社保经办机构联系

个人姓名:彭文姣

第3页,共3页

个人编号:43120000003130124826

1.2.7 造价员





使用有效期: 2025年09月26日  
- 2025年12月25日



# 中华人民共和国 一级造价工程师注册证书

The People's Republic of China  
Class1 Cost Engineer Certificate of Registration

姓 名: 周斌

性 别: 女

出 生 日 期:

专 业: 安装工程

证 书 编 号: 建[造]14214300002394

有 效 期: 2025年06月16日-2029年06月15日

聘 用 单 位: 湖南湘江电力建设集团有限公司



个人签名:

签名日期:

周斌  
2025.9.26

中华人民共和国  
住房和城乡建设部

发证日期: 2025年06月19日



个人参保信息（实缴明细）

当前单位名称	湖南湘江电力建设集团有限公司			当前单位编号	43110000000001328581			
姓名	周斌	建账时间	200911	身份证号码	431100198001010011			
性别	女	经办机构名称	娄底市社会保险经办机构	有效期至	2026-03-01 09:30			
				<p>1.本证明系参保对象自主打印，使用者须通过以下2种途径验证真实性： (1) 登陆单位网厅公共服务平台 (2) 下载安装“智慧人社”APP，使用参保证明验证功能扫描本证明的二维码</p> <p>2.本证明的在线验证码的有效期为3个月</p> <p>3.本证明涉及参保对象的权益信息，请妥善保管，依法使用</p> <p>4.对权益记录有争议的，请咨询争议期间参保缴费经办机构</p>				
用途		投标、资格审查						
参保关系								
统一社会信用代码		单位名称		险种		起止时间		
9143130066630318XH		湖南湘江电力建设集团有限公司		企业职工基本养老保险		202410-202511		
				工伤保险		202410-202511		
				失业保险		202410-202511		
劳务派遣关系								
统一社会信用代码		单位名称		用工形式	实际用工单位	起止时间		
缴费明细								
费款所属期	险种类型	缴费基数	单位应缴	个人应缴	缴费标志	到账日期	缴费类型	经办机构
202511	企业职工基本养老保险	4308	689.28	344.64	正常	20251125	正常应缴	娄底市本级
	工伤保险	4308	73.24		正常	20251125	正常应缴	娄底市本级



说明:本信息由参保地社保经办机构负责解释;参保人如有疑问,请与参保地社保经办机构联系

个人姓名:周斌

第1页,共3页

个人编号: 43120000000009964384

202511	失业保险	4308	30.16	12.92	正常	20251125	正常应缴	娄底市市本级
202510	企业职工基本养老保险	4308	689.28	344.64	正常	20251024	正常应缴	娄底市市本级
	工伤保险	4308	73.24	0	正常	20251024	正常应缴	娄底市市本级
	失业保险	4308	30.16	12.92	正常	20251024	正常应缴	娄底市市本级
202509	企业职工基本养老保险	4308	689.28	344.64	正常	20250911	正常应缴	娄底市市本级
	工伤保险	4308	73.24	0	正常	20250911	正常应缴	娄底市市本级
	失业保险	4308	30.16	12.92	正常	20250911	正常应缴	娄底市市本级
202508	企业职工基本养老保险	4308	689.28	344.64	正常	20250805	正常应缴	娄底市市本级
	工伤保险	4308	73.24	0	正常	20250805	正常应缴	娄底市市本级
	失业保险	4308	30.16	12.92	正常	20250805	正常应缴	娄底市市本级
202507	企业职工基本养老保险	4308	689.28	344.64	正常	20250724	正常应缴	娄底市市本级
	工伤保险	4308	73.24	0	正常	20250724	正常应缴	娄底市市本级
	失业保险	4308	30.16	12.92	正常	20250724	正常应缴	娄底市市本级
202506	企业职工基本养老保险	4308	689.28	344.64	正常	20250617	正常应缴	娄底市市本级
	工伤保险	4308	73.24	0	正常	20250617	正常应缴	娄底市市本级
	失业保险	4308	30.16	12.92	正常	20250617	正常应缴	娄底市市本级
202505	企业职工基本养老保险	4308	689.28	344.64	正常	20250522	正常应缴	娄底市市本级
	工伤保险	4308	73.24	0	正常	20250522	正常应缴	娄底市市本级
	失业保险	4308	30.16	12.92	正常	20250522	正常应缴	娄底市市本级
202504	企业职工基本养老保险	4308	689.28	344.64	正常	20250422	正常应缴	娄底市市本级
	工伤保险	4308	73.24	0	正常	20250422	正常应缴	娄底市市本级
	失业保险	4308	30.16	12.92	正常	20250422	正常应缴	娄底市市本级



说明:本信息由参保地社保经办机构负责解释;参保人如有疑问,请与参保地社保经办机构联系

个人姓名:周斌

第2页,共3页

个人编号:4312000000000964384

文冲项目石化厂区 6KV 配电设施迁改工程（第二次）投标文件

202503	企业职工基本养老保险	4308	689.28	344.64	正常	20250307	正常应缴	娄底市市本级
	工伤保险	4308	73.24	0	正常	20250307	正常应缴	娄底市市本级
	失业保险	4308	30.16	12.92	正常	20250307	正常应缴	娄底市市本级
202502	企业职工基本养老保险	4308	689.28	344.64	正常	20250212	正常应缴	娄底市市本级
	工伤保险	4308	73.24	0	正常	20250212	正常应缴	娄底市市本级
	失业保险	4308	30.16	12.92	正常	20250212	正常应缴	娄底市市本级
202501	企业职工基本养老保险	255	40.8	20.4	正常	20250307	缴费基数调整补缴	娄底市市本级
	企业职工基本养老保险	4053	648.48	324.24	正常	20250124	正常应缴	娄底市市本级
	工伤保险	4053	68.9	0	正常	20250124	正常应缴	娄底市市本级
	工伤保险	255	4.34	0	正常	20250307	缴费基数调整补缴	娄底市市本级
	失业保险	255	1.79	0.76	正常	20250307	缴费基数调整补缴	娄底市市本级
	失业保险	4053	28.37	12.16	正常	20250124	正常应缴	娄底市市本级
202412	企业职工基本养老保险	4053	648.48	324.24	正常	20241224	正常应缴	娄底市市本级
	工伤保险	4053	55.12	0	正常	20241224	正常应缴	娄底市市本级
	失业保险	4053	28.37	12.16	正常	20241224	正常应缴	娄底市市本级
202411	企业职工基本养老保险	4053	648.48	324.24	正常	20241126	正常应缴	娄底市市本级
	工伤保险	4053	55.12	0	正常	20241126	正常应缴	娄底市市本级
	失业保险	4053	28.37	12.16	正常	20241126	正常应缴	娄底市市本级
202410	企业职工基本养老保险	4053	648.48	324.24	正常	20241025	正常应缴	娄底市市本级
	工伤保险	4053	55.12	0	正常	20241025	正常应缴	娄底市市本级
	失业保险	4053	28.37	12.16	正常	20241025	正常应缴	娄底市市本级



说明:本信息由参保地社保经办机构负责解释;参保人如有疑问,请与参保地社保经办机构联系

个人姓名:周斌

第3页,共3页

个人编号:4312000000000964384

广州市住房和城乡建设局

Guangzhou Municipal Housing and Urban-Rural Development Bureau

设为首页 | 收藏本站 | 关注微信 | 政务微博 | 手机版 | 无障碍辅助浏览

长者助手

行业数据

2025年10月20日 星期一

温馨提示：广州市新建商品房交易事项风险提示

【视频宣传】购房风险早知道

当前位置： 首页 > 企业信息 > 建筑业企业

基本情况	
企业名称	湖南湘江电力建设集团有限公司
企业地址	娄底市经济开发区太和工业园太和路6号
资质证书编号	D243022217,D143065392,B243015495,D243022217,B243015495,D243022217,5-5-00030-2008(1/2),D243022217,D243022217,D243022217,D243022217,D243022217,7,5-5-00030-2008(1/2),A143015498,D243022217,D243022217,D243022217,D243022217,5-5-00030-2008(1/2),D243022217
成立时间	2007/8/24 0:00:00
注册资金(万元)	15180.0
营业执照	9143130066630318XH
经济性质	内资

资质等级		
资质名称	资质等级	有效期限
电力工程施工总承包	一级	2028/12/22 0:00:00
承装	一级	2026/11/29 0:00:00
电力行业变电工程专业	甲	2025/11/5 0:00:00
承试	一级	2026/11/29 0:00:00
承修	一级	2026/11/29 0:00:00
地基基础工程专业承包	一级	2024/9/30 0:00:00

### 三、投标函

致：广州黄埔文冲东片投资有限公司

1. 根据已收到贵方的项目编号为 JG2025-5152 的文冲项目石化厂区 6KV 配电设施迁改工程（第二次）施工的招标文件，并已详细审核了全部招标文件及有关附件。

2. 遵照《中华人民共和国招标投标法》、《中华人民共和国招标投标法实施条例》、《广东省实施〈中华人民共和国招标投标法〉办法》、等有关规定，经考察现场和研究上述招标文件的投标须知、合同条款、标准和技术规范、图纸、工程量清单及其他有关文件后，我方承诺：

愿以经济标中的投标报价并按上述合同条款、标准和技术规范、图纸、工程量清单等的要求承包上述工程的施工、竣工并修补其任何缺陷。

3. 我方同意所递交的投标文件在投标须知规定的投标有效期内有效，在此期间内我方的投标有可能中标，我方将受此约束。如果在投标有效期内撤回投标或放弃中标资格，给贵方造成损失的，贵方还有权要求我方进行赔偿。

4. 我方理解贵方将不受必须接受你们所收到的最低标价或其它任何投标文件的约束。

5. 如果我方中标，我方保证按招标文件中规定的工期，在规定的时间内完成并移交本工程，质量标准达到招标文件中的要求，进度目标按招标文件中的要求，安全文明施工目标按招标文件中的要求，主要管理人员投入按招标文件中的要求。

6. 如果我方中标，我方将按照规定递交由招标人认可，并在招标文件中规定金额的履约保函。

7. 除非另外达成协议并生效，贵方的中标通知书和本投标文件将成为约束双方的合同文件的组成部分。

8. 如果我方中标，我方将实行项目经理负责制，并按投标文件配备项目管理班子。如未经招标人同意更换项目班子成员，招标人有权取消我公司的中标资格或单方面终止合同，由此造成的违约责任由我公司承担。

投标人盖章：

日期：2025 年 12 月 1 日

#### 四、响应招标文件所附施工组织设计要点的承诺书

广州黄埔文冲东片投资有限公司：

我方承诺，如中标承建文冲项目石化厂区 6KV 配电设施迁改工程（第二次），  
将按招标文件所附的本工程（施工组织设计要点）进行响应的基础上自行组织施  
工。并承诺在中标后按招标文件所附的（施工组织设计要点）基础上编制详细的  
施工组织设计，并报经监理单位和建设单位审批后实施。

投标人（盖章）：

日期：2025 年 12 月 1 日

## 五、技术承诺函

致广州黄埔文冲东片投资有限公司：

非常荣幸参加贵方实施的文冲项目石化厂区 6KV 配电设施迁改工程（第二次）的投标活动，若我单位有幸中标，将承诺在施工技术、安全防护、文明施工方面做到如下几点：

1、严格按招标文件、合同约定、国家有关施工、验收规范要求及该工程招标文件第五章“技术条件（工程建设标准）”要求及我单位编制的经监理单位、发包人及有关部门审批的施工组织设计方案进行施工，保证按质、按量、按时完成施工任务。

2、保证按我单位拟派的项目负责人全程到位，非经招标人同意，不得更换。

3、保证按工程需要投入相应的施工机械设备。

4、严格按照《建筑施工安全检查标准》（JGJ59-2011）（中华人民共和国住房和城乡建设部公告 2022 年第 164 号）及相关的安全防护、文明施工、文明施工法律法规、规章制度及该工程招标文件第五章“技术条件（工程建设标准）”进行安全文明施工。

投标人（盖公章）：

2025 年 12 月 1 日

## 六、施工项目管理团队人员信息表

序号	姓名	岗位	职称	职称证号或资格证书编号
1	姚瑜	项目负责人	中级	湘 1432011201208430
2	朱润慧	技术负责人	中级	B082211300000001626
3	彭超瑶	专职安全员	无	湘 建安 C3(2020)0007434
4	吴伟芳	资料员	中级	B081510900000001312
5	过佳琪	施工员	无	0432010394318000218
6	质量员	彭文姣	无	0432010694315001372
7	周斌	造价员	无	建[造]14214300002394

备注：1、“岗位”要求（除项目负责人和专职安全员外）由招标人根据项目管理需要在本表备注中明确提出，如：拟派驻施工现场的技术负责人、质量负责人（如有）、安全负责人（如有）、造价负责人（如有）、施工员（如有）、资料员（如有）等。

2、投标人应根据本表备注中的“岗位”要求，填写本表“岗位”栏和相关人员“姓名”、“职称”和“职称证书编号”栏。“职称”栏填“高级”、“中级”、“初级”或“无”；无职称证书或资格证书的，“职称证书或资格证书编号”栏填“无”；同时具备职称证书和资格证书的，“职称证书或资格证书编号”栏填职称证书编号。

3、如评标办法对投标人拟投入的项目管理团队进行评审的，如相同岗位投入人员姓名与本表不一致的，以本表中姓名为准；投标人提供的团队人员职称或资格（含证书编号）情况与本表不一致的，以投标人提供的相关证明材料为准。

4、若因工程特殊需要，招标人在工程施工过程中提出需增加管理人员的，中标单位必须确保增加人员在五个工作日内到位。

5、用于施工报建的安全员证件必须在有效期内。

投标人（盖章）

2025 年 12 月 1 日

## 七、对投标文件编制的承诺

本公司授权 邓勇 （身份证号                     ）负责对投标文件的编制及内容进行解释、说明，并承诺以下事项：

1. 被授权人清楚投标文件编制的具体情况，包括技术方案文件、工程量清单、以及投标文件的加密打包的理解；
2. 在本项目开标至评标结束前，努力确保被授权人在项目评标所在地附近；
3. 从评标委员会要求澄清起二小时内，被授权人应如实地书面澄清。

如由于未遵守上述承诺内容之一导致无法进行澄清的，我公司认可和接受评标委员会作出的评审结论。

附件：《投标文件编制情况》

投标人（盖公章）：

法定代表人或被授权人（签字或盖章）：

日期：2025 年 12 月 1 日



陈玲

1. 投标文件报价编制方式：☒自行编制的，编制的负责人：周斌（盖造价工程师执业专用章或全国建设工程造价员章，执业单位应与投标人一致）  
☐委托编制的，受委托单位，编制的负责人：（盖造价工程师执业专用章或全国建设工程造价员章，执业单位应与受委托单位一致）。

2. 投标文件加密打包的电脑情况

投标文件加密打包的电脑      自有      ☒      外包      ☐      其他

☐

电脑类型：笔记本电脑

电脑所属单位：湖南湘江电力建设集团有限公司

电脑所在地址：湖南省娄底市经济开发区太和工业园太和路6号

# 八、参与编制技术标投标文件人员名单

## 1、参与编制技术标投标文件人员名单

投标人名称				
姓名	职务	所承担工作	身份证号码	本人签名
姚瑜	项目负责人	技术标文件-审核		姚瑜
周斌	造价员	技术标文件-编制		周斌
邓勇	事业部经理	技术标文件-复审		邓勇



8cec5a794a80492088000e656def352d-20251202093145787

## 九、危险性较大的分部分项工程清单及超过一定规模的危险性较大的分部分项工程清单

- 1、根据中华人民共和国住房和城乡建设部令第37号《危险性较大的分部分项工程安全管理规定》（以下简称“37号文”），投标人在投标时须补充完善危大工程清单并明确相应的安全管理措施。
- 2、招标人根据设计文件的要求及37号文的规定列出“危险性较大的分部分项工程清单及超过一定规模的危险性较大的分部分项工程清单”中与本招标项目相关的清单项，具体详见第5点“打√”标识。
  - （1） 投标单位同意建设单位在清单中标识的该项请在对应项打“√”标识，并与投标文件中提供相应的安全管理措施。
  - （2） 投标单位对清单中认为需要补充的该项请在对应项打“√”标识，并与投标文件中提供相应的安全管理措施。
  - （3） 投标单位不同意建设单位在清单中标识的该项请在对应项打“×”标识，并在备注栏填上相关说明。
- 3、投标单位应当在投标时根据招标人提供的下述第5点清单，在投标施工组织中编制专项施工方案。
- 4、对于超过一定规模的危大工程，中标单位应当组织召开专家论证会对专项施工方案进行论证。实行施工总承包的，由施工总承包单位组织召开专家论证会。专家论证前专项施工方案应当通过施工总承包单位审核和总监理工程师审查。
- 5、危险性较大的分部分项工程清单及超过一定规模的危险性较大的分部分项工程清单：

一、危险性较大的分部分项工程清单	建设单位	投标单位	备注
一、基坑支护	( )	( )	
（一）开挖深度超过 3m（含 3m）的基坑（槽）的土方开挖、支护、降水工程。	( )	( )	
（二）开挖深度虽未超过 3m，但地质条件、周围环境和地下管线复杂，或影响毗邻建、构筑物安全的基坑（槽）的土方开挖、支护、降水工程。	( )	( )	
二、模板工程及支撑体系	( )	( )	
（一）各类工具式模板工程：包括滑模、爬模、飞模、隧道模等工程。	( )	( )	
（二）混凝土模板支撑工程：搭设高度 5m 及以上，或搭设跨度 10m 及以上，或施工总荷载（荷载效应基本组合的设计值，以下简称设计	( )	( )	



值) 10kN/m <sup>2</sup> 及以上, 或集中线荷载 (设计值) 15kN/m 及以上, 或高度大于支撑水平投影宽度且相对独立无联系构件的混凝土模板支撑工程。			
(三) 承重支撑体系: 用于钢结构安装等满堂支撑体系。	( )	( )	
三、起重吊装及起重机械安装拆卸工程	( )	( )	
(一) 采用非常规起重设备、方法, 且单件起吊重量在 10kN 及以上的起重吊装工程。	( )	( )	
(二) 采用起重机械进行安装的工程。	( )	( )	
(三) 起重机械安装和拆卸工程。	( )	( )	
四、脚手架工程	( )	( )	
(一) 搭设高度 24m 及以上的落地式钢管脚手架工程 (包括采光井、电梯井脚手架)。	( )	( )	
(二) 附着式升降脚手架工程。	( )	( )	
(三) 悬挑式脚手架工程。	( )	( )	
(四) 高处作业吊篮。	( )	( )	
(五) 卸料平台、操作平台工程。	( )	( )	
(六) 异型脚手架工程。	( )	( )	
五、拆除工程	( )	( )	
可能影响行人、交通、电力设施、通讯设施或其它建、构筑物安全的拆除工程。	( √ )	( √ )	
六、暗挖工程	( )	( )	
采用矿山法、盾构法、顶管法施工的隧道、洞室工程。	( )	( )	
七、其它	( )	( )	
(一) 水下作业工程。	( )	( )	
(二) 装配式建筑混凝土预制构件安装工程。	( )	( )	
(三) 采用新技术、新工艺、新材料、新设备可能影响工程施工安全, 尚无国家、行业及地方技术标准的分部分项工程。	( )	( )	
<b>二、超过一定规模的危险性较大的分部分项工程清单</b>	( )	( )	
一、深基坑工程	( )	( )	
开挖深度超过 5m (含 5m) 的基坑 (槽) 的土方开挖、支护、降水工程。	( )	( )	
二、模板工程及支撑体系	( )	( )	
(一) 各类工具式模板工程: 包括滑模、爬模、飞模、隧道模等工程。	( )	( )	
(二) 混凝土模板支撑工程: 搭设高度 8m 及以上, 或搭设跨度 18m 及以上, 或施工总荷载 (设计值) 15kN/m <sup>2</sup> 及以上, 或集中线荷载 (设	( )	( )	

计值) 20kN/m 及以上。			
(三) 承重支撑体系: 用于钢结构安装等满堂支撑体系, 承受单点集中荷载 7kN 及以上。	( )	( )	
三、起重吊装及起重机械安装拆卸工程	( )	( )	
(一) 采用非常规起重设备、方法, 且单件起吊重量在 100kN 及以上的起重吊装工程。	( )	( )	
(二) 起重量 300kN 及以上, 或搭设总高度 200m 及以上, 或搭设基础标高在 200m 及以上的起重机械安装和拆卸工程。	( )	( )	
四、脚手架工程	( )	( )	
(一) 搭设高度 50m 及以上的落地式钢管脚手架工程。	( )	( )	
(二) 提升高度在 150m 及以上的附着式升降脚手架工程或附着式升降操作平台工程。	( )	( )	
(三) 分段架体搭设高度 20m 及以上的悬挑式脚手架工程。	( )	( )	
五、拆除工程	( )	( )	
(一) 码头、桥梁、高架、烟囱、水塔或拆除中容易引起有毒有害气体(液)体或粉尘扩散、易燃易爆事故发生的特殊建、构筑物的拆除工程。	( )	( )	
(二) 文物保护建筑、优秀历史建筑或历史文化风貌区影响范围内的拆除工程。	( )	( )	
六、暗挖工程	( )	( )	
采用矿山法、盾构法、顶管法施工的隧道、洞室工程。	( )	( )	
七、其它	( )	( )	
(一) 施工高度 50m 及以上的建筑幕墙安装工程。	( )	( )	
(二) 跨度 36m 及以上的钢结构安装工程, 或跨度 60m 及以上的网架和索膜结构安装工程。	( )	( )	
(三) 开挖深度 16m 及以上的人工挖孔桩工程。	( )	( )	
(四) 水下作业工程。	( )	( )	
(五) 重量 1000kN 及以上的大型结构整体顶升、平移、转体等施工工艺。	( )	( )	
(六) 采用新技术、新工艺、新材料、新设备可能影响工程施工安全, 尚无国家、行业及地方技术标准的分部分项工程。	( )	( )	

投标人(盖章):

法定代表人(或授权人)(签字或盖章):

日期: 2025 年 12 月 1 日

## 拆除工程施工方案

一





8cec5a794a80492088000e656def352d-202512020931457

## 十、关于投标保证金的承诺

本招标项目招标人及招标监管机构：

本公司就参加文冲项目石化厂区 6KV 配电设施迁改工程（第二次）项目的  
投标工作，作出郑重声明：

本公司满足招标文件中免交投标保证金的相关要求，在投标时未提交投标保证金。我司理解在投标时免交投标保证金是企业减负的举措，并未免除我司的投标义务，本公司一旦发生符合招标文件规定的不予退还投标保证金情形的，将按照招标人的要求，在规定的时间内向招标人足额补交投标保证金。

本公司违反上述保证的，将被视为虚假承诺，按相关规定进行信用记录。本公司对失信行为产生的一切后果已知悉，并承担由此产生的相应责任。

特此承诺。

投标人（盖章）

日期：2025 年 12 月 1 日

### 11.1、企业资信相关证明文件

第 107 页



# 承装(修、试)电力设施许可证

许可证编号:5-5-00030-2008

单位名称:湖南湘江电力建设集团有限公司

住所:娄底市经济开发区太和工业园太和路6号

许可类别和等级:

承装类一级  
承修类一级  
承试类一级

法定代表人:陈玲

统一社会信用代码:9143130066630318XH

有效期限自 2020年11月30日 始 至 2026年11月29日 止





2020年11月24日



国家能源局印制



## 建筑业企业资质证书

（副本）

企业名称：湖南湘江电力建设集团有限公司

详细地址：娄底市经济开发区太和工业园太和路6号

统一社会信用代码  
(或营业执照注册号)：9143130066630318XH 法定代表人：陈玲

注册资本：15180万元人民币 经济性质：有限责任公司（自然人投资或控股）

证书编号：D143065392 有效期：2028年12月22日

资质类别及等级：  
电力工程施工总承包壹级。  
\*\*\*\*\*





发证机关：

2023 年 12 月 22 日

中华人民共和国住房和城乡建设部制

全国建筑市场监管公共服务平台查询网址：<http://jzsc.mohurd.gov.cn> NO.DF 00068965



统一社会信用代码：9143130066630318XH

编号：（湘）JZ安许证字[2008]000104

# 安全生产许可证

二维码

企业名称：湖南湘江电力建设集团有限公司

法定代表人：陈敏

单位地址：娄底市经济开发区太和工业园太和路

经济类型：有限责任公司（自然人投资或控股）

许可范围：建筑施工

有效期：2023年03月24日 至 2026年03月23日

发证机关：湖南省住房和城乡建设厅

发证日期：2023年03月23日

中华人民共和国住房和城乡建设部 监制



# 环境管理体系认证证书

兹证明

**湖南湘江电力建设集团有限公司**

统一社会信用代码：9143130066630318XH

注册地址：娄底市经济开发区太和工业园太和路6号

经营地址：湖南省娄底市经济开发区太和工业园太和路6号

管理体系符合

**GB/T 24001-2016 / ISO 14001:2015**

本证书覆盖范围

资质范围内电力工程的设计、施工（不含分支机构）

初次认证日期：2024年11月18日

上一认证周期截止日期：2025年01月16日

本次发证日期：2025年01月03日

证书有效期至：2028年01月16日

证 书 号：04525E30020R1M



中国认可  
国际互认  
管理体系  
MANAGEMENT SYSTEM  
CNAS C045-M

法定代表人：李明鹏



获证组织在证书有效期内须每年至少接受一次监督审核，并与管理体系认证监督结论通知书一并使用方为有效  
注：管理体系认证审核报告和监督结论通知书在航星认证客户关系管理系统（网址：vip.hxqc.cn）上获取  
本证书信息可在国家认证认可监督管理委员会官方网站（www.cnca.gov.cn）和www.cnas.org.cn和www.hxqc.cn上查询



**北京大陆航星质量认证中心股份有限公司**

地址：北京市海淀区玉泉路甲12号七层



# 职业健康安全管理体系认证证书

兹证明

**湖南湘江电力建设集团有限公司**

统一社会信用代码：9143130066630318XH

注册地址：娄底市经济开发区太和工业园太和路6号

经营地址：湖南省娄底市经济开发区太和工业园太和路6号

管理体系符合

**GB/T 45001-2020 / ISO 45001:2018**

本证书覆盖范围

资质范围内电力工程的设计、施工（不含分支机构）

初次认证日期：2024年11月18日

上一认证周期截止日期：2025年01月16日

本次发证日期：2025年01月03日

证书有效期至：2028年01月16日

证 书 号：04525S30020R1M



中国认可  
国际互认  
管理体系  
MANAGEMENT SYSTEM  
CNAS C045-M

法定代表人：李明鹏



获证组织在证书有效期内须每年至少接受一次监督审核，并与管理体系认证监督结论通知书一并使用方为有效  
注：管理体系认证审核报告和监督结论通知书在航星认证客户关系管理系统（网址：vip.hxqc.cn）上获取  
本证书信息可在国家认证认可监督管理委员会官方网站（www.cnca.gov.cn）和www.cnas.org.cn和www.hxqc.cn上查询



**北京大陆航星质量认证中心股份有限公司**

地址：北京市海淀区玉泉路甲12号七层



# 质量管理体系认证证书

兹证明

**湖南湘江电力建设集团有限公司**

统一社会信用代码：9143130066630318XH

注册地址：娄底市经济开发区太和工业园太和路6号

经营地址：湖南省娄底市经济开发区太和工业园太和路6号

管理体系符合

**GB/T 19001-2016 / ISO 9001:2015**

**GB/T 50430-2017**

本证书覆盖范围

资质范围内电力工程的设计、施工（不含分支机构）

初次认证日期：2024年11月18日

上一认证周期截止日期：2025年01月16日

本次发证日期：2025年01月03日

证书有效期至：2028年01月16日

证 书 号：04525Q30024R1M



中国认可  
管理体系  
MANAGEMENT SYSTEM  
CNAS C045-M

法定代表人



获证组织在证书有效期内须每年至少接受一次监督审核，并与管理体系认证监督结论通知书一并使用方为有效  
注：管理体系认证审核报告和监督结论通知书在航星认证客户关系管理系统（网址：vip.hxqc.cn）上获取  
本证书信息可在国家认证认可监督管理委员会官方网站（www.cnca.gov.cn）和www.cnas.org.cn和www.hxqc.cn上查询



**北京大陆航星质量认证中心股份有限公司**

地址：北京市海淀区玉泉路甲12号七层



## 11.2、投标人基本资料

### 集团简介

湖南湘江电力建设集团有限公司(简称“湘江电力集团”)的历史可追溯至 1989 年，成立于 2007 年，注册资金 1.518 亿元，是一家以各种等级火力发电厂（含燃煤、燃气、燃油、余热等）、风力电站、太阳能电站、垃圾电站、生物质电站、核电站及辅助生产设施、各种电压等级的输变电路和变电站整体工程的 EPC 总承包建设为主，广泛涉足电力与金融投资、勘察设计、特种设备安装、机械制造、基础设施建设等多个领域的大型综合性建设集团。

公司是全国为数极少的拥有国家电力工程施工总承包一级、电力承装（修、试）一级、电力行业设计甲级（变电工程）、建筑机电安装专业一级、地基基础工程专业一级、锅炉安装改造维修 1 级、压力管道安装（GB1 级、GB2 级、GC1 级、GCD 级）、对外承包工程经营资格等二十余项电力关联资质的一级大型民营企业。能够为国内外客户提供从项目可研到投融资、勘探、策划、设计、采购、施工、调试、运行维护的电力全产业链解决方案和全生命周期服务。

公司将致力于为国内外客户提供电力相关项目全生命周期服务、卓越的综合能源和智慧能源解决方案，全力打造国内一流、具有国际竞争力的电力工程整体解决方案服务商，真诚欢迎世界各地朋友携手共进，共创美好未来！



# 文冲项目石化厂区 6KV 配电 设施迁改工程（第二次）

## [经济标]

工程名称：文冲项目石化厂区 6KV 配电设施迁改工程（第二次）

工程地点：广东省广州市黄浦区

招标方：广州黄埔文冲东片投资有限公司

投标方：湖南湘江电力建设集团有限公司

投标日期：二零二五年十二月一日





目录

一、 投标总价及清单 ..... 1

二、 投标文件编制人员名单 ..... 123

三、 对投标文件编制的承诺 ..... 124

四、 其他投标人认为应该提供的资料 ..... 126

8cec5a794a80492088000e656def352d-20251202093145787



## 一、投标总价及清单

### 广州建设工程施工招标投标书

工程名称	文冲项目石化厂区6KV配电设施迁改工程（第二次）
投标总报价（元）	8448643.74
其中：人工费（元）	427902.48
其中：绿色施工安全防护措施费（元）	411140.43
投标总工期	45 日历天
工程质量标准	工程质量符合现行《工程施工质量验收规范》合格标准
保修期限	按照《建设工程质量管理条例》规定

二、投标文件编制人员名单

参与编制经济标投标文件人员名单



投标人名称				
姓名	职务	所承担工作	身份证号码	本人签名栏
姚瑜	项目负责人	工程量清单投标报价- 审核		姚瑜
周斌	造价员	工程量清单投标报价- 编制		周斌
邓勇	事业部经理	程量清单投标报价-复 审		邓勇

8cec5a794a80492088000e656def352d-2025120209314

### 三、对投标文件编制的承诺

本公司授权 邓勇（身份证号                     ）负责投标文件的编制及内容进行解释、说明，并承诺以下事项：

1. 被授权人清楚投标文件编制的具体情况，包括技术方案文件、工程量清单、以及投标文件的加密打包的理解；
2. 在本项目开标至评标结束前，努力确保被授权人在项目评标所在地附近；
3. 从评标委员会要求澄清起二小时内，被授权人应如实地书面澄清。

如由于未遵守上述承诺内容之一导致无法进行澄清的，我公司认可和接受评标委员会作出的评审结论。

附件：《投标文件编制情况》

投标人（盖公章）：

法定代表人或被授权人（签字或盖章）：

日期：2025 年 12 月 1 日

## 投标文件编制情况

1. 投标文件报价编制方式：☒自行编制的，编制的负责人：周斌（盖造价工程师执业专用章或全国建设工程造价员章，执业单位应与投标人一致）。☐委托编制的，受委托单位，编制的负责人：                    （盖造价工程师执业专用章或全国建设工程造价员章，执业单位应与受委托单位一致）。

### 2. 投标文件加密打包的电脑情况

投标文件加密打包的电脑      自有      ☒      外包      ☐      其他  
☐

电脑类型：笔记本电脑

电脑所属单位：湖南湘江电力建设集团有限公司

电脑所在地址：湖南省娄底市经济开发区太和工业园太和路6号

## 四、其他投标人认为应该提供的资料

项目负责人





使用有效期: 2025年09月17日  
2024年03月16日

### 中华人民共和国一级建造师注册证书

姓 名: 姚瑜

性 别: 男

出生日期:

注册编号: 湘1432015201615005

聘用企业: 湖南湘江电力建设集团有限公司

注册专业: 机电工程(有效期: 2024-10-17至2027-10-16)



8cec5a794a80492088000eb6dc352d-2025-0931451



请登录中国建造师网  
微信公众号扫一扫查询



个人签名: 姚瑜

签名日期: 2025.9.17



中华人民共和国  
住房和城乡建设部  
行政审批专用章

签发日期: 2016年01月29日





## 建筑施工企业项目负责人 安全生产考核合格证书

编号：湘建安B（2020）0016151

姓 名：姚瑜

性 别：男

出 生 年 月：



企 业 名 称：湖南湘江电力建设集团有限公司

职 务：项目负责人（项目经理）

初次领证日期：2020年06月09日

有 效 期：2020年06月09日 至 2026年05月09日



发证机关：湖南省住房和城乡建设厅

发证日期：2020年06月09日



中华人民共和国住房和城乡建设部 监制

本证书由湖南省人力资源和社会保障厅统一编号制发，不得翻印。

中级专业技术  
职称证书

湖南省人力资源和社会保障厅  
编号：NO. 19222639

姓名：姚瑜  
性别：男  
身份证号：  
职称名称：工程师  
专业类别：机械制造自动化  
确认日期：2019年12月10日  
工作单位：长沙市展耀机电设备工程有限公司（长沙市人才人事代理）  
系统编码：B08191010000001557

持证人签名：



普通高等学校

**毕业证书**

8cec5a7940049208800

学生 姚瑜 性别 男 日生，于二〇〇四年九月 月 专业 四年制

至二〇〇八年六月在本校 机械设计制造及其自动化

本科学习，修完培养方案规定的全部课程，成绩合格，准予毕业。

校(院)长： 校 名：湖南科技大学

学校编号：105341200805000928

No. 00006105

三〇〇八年六月二十一日

查询网址：http://www.chsi.com.cn



## 个人参保信息（实缴明细）

当前单位名称	湖南湘江电力建设集团有限公司			当前单位编号	43110000000004328581			
姓名	姚瑜	建账时间	200807	身份证号码				
性别	男	经办机构名称	娄底市社会保险经办机构	有效期至	2026-03-01 09:19			
				<p>1. 本证明系参保对象自主打印，使用者须通过以下2种途径验证真实性：</p> <p>(1) 登陆单位网厅公共服务平台</p> <p>(2) 下载安装“智慧人社”APP，使用参保证明验证功能扫描本证明的二维码</p> <p>2. 本证明的在线验证码的有效期为3个月</p> <p>3. 本证明涉及参保对象的权益信息，请妥善保管，依法使用</p> <p>4. 对权益记录有争议的，请咨询争议期间参保缴费经办机构</p>				
用途	投标、资格审查							
参保关系								
统一社会信用代码	单位名称			险种	起止时间			
9143130066630318XH	湖南湘江电力建设集团有限公司			企业职工基本养老保险	202410-202511			
				失业保险	202410-202511			
劳务派遣关系								
统一社会信用代码	单位名称		用工形式	实际用工单位	起止时间			
缴费明细								
费款所属期	险种类型	缴费基数	单位应缴	个人应缴	缴费标志	到账日期	缴费类型	经办机构
202511	企业职工基本养老保险	4308	689.28	344.64	正常	20251125	正常应缴	娄底市市本级
	失业保险	4308	30.16	12.92	正常	20251125	正常应缴	娄底市市本级
202510	企业职工基本养老保险	4308	689.28	344.64	正常	20251024	正常应缴	娄底市市本级
	失业保险	4308	30.16	12.92	正常	20251024	正常应缴	娄底市市本级



个人姓名：姚瑜

第1页,共3页

个人编号：43120000000009261540

202509	企业职工基本养老保险	4308	689.28	344.64	正常	20250911	正常应缴	娄底市市本级
	失业保险	4308	30.16	12.92	正常	20250911	正常应缴	娄底市市本级
202508	企业职工基本养老保险	4308	689.28	344.64	正常	20250805	正常应缴	娄底市市本级
	失业保险	4308	30.16	12.92	正常	20250805	正常应缴	娄底市市本级
202507	企业职工基本养老保险	4308	689.28	344.64	正常	20250724	正常应缴	娄底市市本级
	失业保险	4308	30.16	12.92	正常	20250724	正常应缴	娄底市市本级
202506	企业职工基本养老保险	4308	689.28	344.64	正常	20250617	正常应缴	娄底市市本级
	失业保险	4308	30.16	12.92	正常	20250617	正常应缴	娄底市市本级
202505	企业职工基本养老保险	4308	689.28	344.64	正常	20250522	正常应缴	娄底市市本级
	失业保险	4308	30.16	12.92	正常	20250522	正常应缴	娄底市市本级
202504	企业职工基本养老保险	4308	689.28	344.64	正常	20250422	正常应缴	娄底市市本级
	失业保险	4308	30.16	12.92	正常	20250422	正常应缴	娄底市市本级
202503	企业职工基本养老保险	4308	689.28	344.64	正常	20250307	正常应缴	娄底市市本级
	失业保险	4308	30.16	12.92	正常	20250307	正常应缴	娄底市市本级
202502	企业职工基本养老保险	4308	689.28	344.64	正常	20250212	正常应缴	娄底市市本级
	失业保险	4308	30.16	12.92	正常	20250212	正常应缴	娄底市市本级
202501	企业职工基本养老保险	255	40.8	20.4	正常	20250307	缴费基数调整补缴	娄底市市本级
	企业职工基本养老保险	4053	648.48	324.24	正常	20250124	正常应缴	娄底市市本级
	失业保险	255	1.79	0.76	正常	20250307	缴费基数调整补缴	娄底市市本级
	失业保险	4053	28.37	12.16	正常	20250124	正常应缴	娄底市市本级
202412	企业职工基本养老保险	4053	648.48	324.24	正常	20241224	正常应缴	娄底市市本级
	失业保险	4053	28.37	12.16	正常	20241224	正常应缴	娄底市市本级



说明:本信息由参保地社保经办机构负责解释;参保人如有疑问,请与参保地社保经办机构联系

个人姓名:姚瑜

第3页,共3页

个人编号:43120000000009261540

202411	企业职工基本养老保险	4053	648.48	324.24	正常	20241126	正常应缴	娄底市市本级
	失业保险	4053	28.37	12.16	正常	20241126	正常应缴	娄底市市本级
202410	企业职工基本养老保险	4053	648.48	324.24	正常	20241025	正常应缴	娄底市市本级
	失业保险	4053	28.37	12.16	正常	20241025	正常应缴	娄底市市本级



说明:本信息由参保地社保经办机构负责解释;参保人如有疑问,请与参保地社保经办机构联系



8cec5a794a80492088000e656def352d-20251202093145787



造价员





使用有效期: 2025年09月26日  
- 2025年12月25日



# 中华人民共和国 一级造价工程师注册证书

The People's Republic of China  
Class1 Cost Engineer Certificate of Registration

姓 名: 周斌

性 别: 女

出 生 日 期:

专 业: 安装工程

证 书 编 号: 建[造]14214300002394

有 效 期: 2025年06月16日-2029年06月15日

聘 用 单 位: 湖南湘江电力建设集团有限公司



个人签名: 周斌

签名日期: 2025.9.26

中华人民共和国  
住房和城乡建设部

行政审核专用章  
发证日期: 2025年06月19日

个人参保信息（实缴明细）

当前单位名称	湖南湘江电力建设集团有限公司			当前单位编号	43110000000001328581			
姓名	周斌	建账时间	200911	身份证号码				
性别	女	经办机构名称	娄底市社会保险经办机构	有效期至	2026-03-01 09:30			
				<p>1.本证明系参保对象自主打印，使用者须通过以下2种途径验证真实性： (1) 登陆单位网厅公共服务平台 (2) 下载安装“智慧人社”APP，使用参保证明验证功能扫描本证明的二维码</p> <p>2.本证明的在线验证码的有效期为3个月</p> <p>3.本证明涉及参保对象的权益信息，请妥善保管，依法使用</p> <p>4.对权益记录有争议的，请咨询争议期间参保缴费经办机构</p>				
用途		投标、资格审查						
参保关系								
统一社会信用代码		单位名称		险种	起止时间			
9143130066630318XH		湖南湘江电力建设集团有限公司		企业职工基本养老保险	202410-202511			
				工伤保险	202410-202511			
				失业保险	202410-202511			
劳务派遣关系								
统一社会信用代码		单位名称	用工形式	实际用工单位	起止时间			
缴费明细								
费款所属期	险种类型	缴费基数	单位应缴	个人应缴	缴费标志	到账日期	缴费类型	经办机构
202511	企业职工基本养老保险	4308	689.28	344.64	正常	20251125	正常应缴	娄底市本级
	工伤保险	4308	73.24		正常	20251125	正常应缴	娄底市本级



说明:本信息由参保地社保经办机构负责解释;参保人如有疑问,请与参保地社保经办机构联系

个人姓名：周斌

第1页,共3页

个人编号：43120000000009964384

202511	失业保险	4308	30.16	12.92	正常	20251125	正常应缴	娄底市市本级
202510	企业职工基本养老保险	4308	689.28	344.64	正常	20251024	正常应缴	娄底市市本级
	工伤保险	4308	73.24	0	正常	20251024	正常应缴	娄底市市本级
	失业保险	4308	30.16	12.92	正常	20251024	正常应缴	娄底市市本级
202509	企业职工基本养老保险	4308	689.28	344.64	正常	20250911	正常应缴	娄底市市本级
	工伤保险	4308	73.24	0	正常	20250911	正常应缴	娄底市市本级
	失业保险	4308	30.16	12.92	正常	20250911	正常应缴	娄底市市本级
202508	企业职工基本养老保险	4308	689.28	344.64	正常	20250805	正常应缴	娄底市市本级
	工伤保险	4308	73.24	0	正常	20250805	正常应缴	娄底市市本级
	失业保险	4308	30.16	12.92	正常	20250805	正常应缴	娄底市市本级
202507	企业职工基本养老保险	4308	689.28	344.64	正常	20250724	正常应缴	娄底市市本级
	工伤保险	4308	73.24	0	正常	20250724	正常应缴	娄底市市本级
	失业保险	4308	30.16	12.92	正常	20250724	正常应缴	娄底市市本级
202506	企业职工基本养老保险	4308	689.28	344.64	正常	20250617	正常应缴	娄底市市本级
	工伤保险	4308	73.24	0	正常	20250617	正常应缴	娄底市市本级
	失业保险	4308	30.16	12.92	正常	20250617	正常应缴	娄底市市本级
202505	企业职工基本养老保险	4308	689.28	344.64	正常	20250522	正常应缴	娄底市市本级
	工伤保险	4308	73.24	0	正常	20250522	正常应缴	娄底市市本级
	失业保险	4308	30.16	12.92	正常	20250522	正常应缴	娄底市市本级
202504	企业职工基本养老保险	4308	689.28	344.64	正常	20250422	正常应缴	娄底市市本级
	工伤保险	4308	73.24	0	正常	20250422	正常应缴	娄底市市本级
	失业保险	4308	30.16	12.92	正常	20250422	正常应缴	娄底市市本级



说明:本信息由参保地社保经办机构负责解释;参保人如有疑问,请与参保地社保经办机构联系

个人姓名:周斌

第2页,共3页

个人编号:4312000000000964384

202503	企业职工基本养老保险	4308	689.28	344.64	正常	20250307	正常应缴	娄底市市本级
	工伤保险	4308	73.24	0	正常	20250307	正常应缴	娄底市市本级
	失业保险	4308	30.16	12.92	正常	20250307	正常应缴	娄底市市本级
202502	企业职工基本养老保险	4308	689.28	344.64	正常	20250212	正常应缴	娄底市市本级
	工伤保险	4308	73.24	0	正常	20250212	正常应缴	娄底市市本级
	失业保险	4308	30.16	12.92	正常	20250212	正常应缴	娄底市市本级
202501	企业职工基本养老保险	255	40.8	20.4	正常	20250307	缴费基数调整补缴	娄底市市本级
	企业职工基本养老保险	4053	648.48	324.24	正常	20250124	正常应缴	娄底市市本级
	工伤保险	4053	68.9	0	正常	20250124	正常应缴	娄底市市本级
	工伤保险	255	4.34	0	正常	20250307	缴费基数调整补缴	娄底市市本级
	失业保险	255	1.79	0.76	正常	20250307	缴费基数调整补缴	娄底市市本级
	失业保险	4053	28.37	12.16	正常	20250124	正常应缴	娄底市市本级
202412	企业职工基本养老保险	4053	648.48	324.24	正常	20241224	正常应缴	娄底市市本级
	工伤保险	4053	55.12	0	正常	20241224	正常应缴	娄底市市本级
	失业保险	4053	28.37	12.16	正常	20241224	正常应缴	娄底市市本级
202411	企业职工基本养老保险	4053	648.48	324.24	正常	20241126	正常应缴	娄底市市本级
	工伤保险	4053	55.12	0	正常	20241126	正常应缴	娄底市市本级
	失业保险	4053	28.37	12.16	正常	20241126	正常应缴	娄底市市本级
202410	企业职工基本养老保险	4053	648.48	324.24	正常	20241025	正常应缴	娄底市市本级
	工伤保险	4053	55.12	0	正常	20241025	正常应缴	娄底市市本级
	失业保险	4053	28.37	12.16	正常	20241025	正常应缴	娄底市市本级



说明:本信息由参保地社保经办机构负责解释;参保人如有疑问,请与参保地社保经办机构联系

个人姓名:周斌

第3页,共3页

个人编号:4312000000000964384