

目 录

资格审查文件.....

资格审查文件.....

法定代表人身份证明书.....

a52ee3128a734980ae632533895695cd-20250808172851082



[智都顺安望亭路加油站项目施工总承包]

投标文件

资格审查文件

投 标 人： 汕头市建安实业（集团）有限公司 （盖章）

法定代表人或

其委托代理人： 戴维聪 （签名或盖章）

日 期： 2025 年 7 月 31 日

投标人声明

广州市花都区建设工程招标和造价管理中心、广州智都顺安能源有限公司：

本公司就参加智都顺安望亭路加油站项目施工总承包投标工作，作出郑重声明：

一、本公司保证投标文件及其后提供的一切材料都是真实的。如我司成为本项目中标候选人，我司同意并授权招标人将我司投标文件商务部分的人员、业绩、奖项等资料进行公开。

二、本公司承诺遵循公平、公正、公开、诚实信用原则，在本项目投标中诚信投标，在本项目投标中不与其他单位围标、串标，不出让投标资格，不向招标人或评标委员会成员行贿，不存在少放、不放业绩、奖项等客观评审资料，减少自身竞争力的情形，若存在以上情形的，将自愿接受被招标人列入拒绝投标名单，不能参与招标人后续招标项目的投标。

三、本公司不存在下列情形之一：

- （一）为招标人不具有独立法人资格的附属机构（单位）；
- （二）为本标段前期准备提供设计或咨询服务或者与本项目设计人或提供咨询服务的机构存在隶属关系的；
- （三）为本标段监理人或者与本标段监理人存在隶属关系或者其他利害关系；
- （四）为本标段的代建人；
- （五）为本标段提供招标代理服务的；
- （六）与本标段的监理人或代建人或招标代理机构同为一个法定代表人的；
- （七）与本标段的监理人或代建人或招标代理机构互相控股或参股的；
- （八）与本标段的监理人或代建人或招标代理机构相互任职或工作的；
- （九）与本标段的检测机构有隶属关系或者其他利害关系；

(十) 与招标人存在利害关系且可能影响招标公正性;

(十一) 被依法暂停或取消投标资格的;(本项事实应当以根据《中华人民共和国行政处罚法》依法作出并已经生效的行政处罚决定为认定依据。行政处罚决定中已经明确的暂停或取消投标资格的区域范围不包含本标段建设地点的, 不受该项规定限制)

(十二) 被责令停产停业、暂扣或者吊销许可证、暂扣或者吊销执照的(本项事实应当以根据《中华人民共和国行政处罚法》依法作出并已经生效的行政处罚决定为认定依据。);

(十三) 进入清算程序, 或被宣布破产, 或其他丧失履约能力的情形;

(十四) 在最近三年内有严重违约或重大工程质量问题的; (“严重违约”事实应当以司法机关、仲裁机构出具的认定文件为准。“重大工程质量问题”应当以相关行业主管部门的行政处罚决定或者司法机关出具的有关法律文书为准。“最近三年”是指从投标截止时间之日起逆推三年, 以相关行业主管部门、司法机关、仲裁机构出具的生效文件的落款时间起计算)

(十五) 法律法规规定的其他情形。

四、本公司保证: 本项目拟派的项目负责人没有在其他在建项目中任施工单位项目负责人, 本项目拟派的专职安全员没有在其他在建项目中任职。

五、本公司已经对投标时拟投入本项目的管理团队和专业技术人员进行了自查, 保证拟投入的所有人员都是本单位正式人员, 都在本单位缴纳社保, 不存在持证人注册单位与实际工作单位不符、买卖租借(专业)资格(注册)证书等“挂证”违法违规行为。

六、本公司承诺, 中标后不转包或违法分包, 在施工过程中, 严格执行安全生产相关管理规定; 依法按照国家、省、市的有关规定发包劳务或使用自有劳务队伍, 依法按时足额支付工程款给分包单位(如有)和支付工资给劳务工人, 不以工程款未到位为由克扣或拖欠工人工资。

七、本公司承诺，切实落实《住房城乡建设部 人力资源社会保障部关于印发建筑工人实名管理办法（试行）的通知》（建市〔2019〕18号）、《广东省建设工程领域工人工资支付专用账户管理办法》（粤人社规〔2018〕14号）、《广州市住房和城乡建设局关于印发〈广州市建筑施工实名制管理办法〉的通知》（穗建规字〔2020〕18号）、《广州市建设领域工人工资支付分账管理实施细则》（穗建规字〔2020〕37号）、《关于印发广州市房屋建筑及市政工程实名制和工资支付分账平台化管理工作方案的通知》（穗建筑〔2018〕183号）、《广州市住房和城乡建设委员会关于转发〈广东省住房和城乡建设厅关于房屋建筑和市政基础设施工程用工实名管理暂行办法〉的通知》（穗建筑〔2018〕981号）等关于用工实名制和工人工资支付分账管理的各项规定。中标后将利用信息技术手段，采用人脸、指纹、虹膜等生物识别技术进行电子打卡，实施考勤管理，对施工现场人员建立基本信息档案、实行实名制管理的制度并按照工程进度将建筑工人工资通过本企业在银行开设的工资专用账户按时足额支付。我对实名制管理负总责。若本项目在经招标人认可后，部分专业工程依法分包或实行劳务分包的，我对专业分包企业和劳务分包企业实施统一管理，监督其用工企业按时足额支付作业工人工资，督促落实实名制管理制度。本公司接受招标人及建设行政主管部门的监督、检查。

八、与本公司单位负责人为同一人或者与本公司存在控股、管理关系的其他单位包括：无。（注：本条由投标人如实填写，如有，应列出全部满足招标公告资质要求的相关单位的名称；如无，则填写“无”。）

九、本公司拟委派专职安全员兼任本工程的工地余泥渣土运输与排放管理员，严格遵守建设工程余泥渣土运输与排放管理制度，执行“一不准进、三不准出”规定，选择合法的余泥渣土运输单位及排放点。

十、本公司承诺，中标后将按招标人要求，积极响应广州市关于投身“百千万工程”

的号召，主动参与建筑业结对帮扶。

十一、如果本公司使用采用告知承诺制方式取得的资质参与本项目投标，该资质经资质审批部门核查被依法注销的，本公司承诺自动放弃投标及中标资格。如经查实该资质为以欺骗等不正当手段取得的，将依法接受监督部门的行政处罚。

十二、本公司违反上述保证，或本声明陈述与事实不符，一经查实将按相关规定进行信用记录。本公司对失信行为产生的一切后果已知悉。其中，本声明陈述与事实不符的，属于弄虚作假骗取中标，将依法接受监管部门的处罚。

特此声明

声明企业：汕头市建安实业（集团）有限公司

项目负责人签字：

技术负责人签字：

2025 年 7 月 31 日

注：招标人应当要求投标人的项目负责人和技术负责人签字。



法定代表人身份证明书

投 标 人：汕头市建安实业（集团）有限公司

单位性质：有限责任公司（自然人投资或控股）

地 址：汕头市龙湖区华山路 14 号

成立时间：1984 年 12 月 29 日

经营期限：长期

姓 名：黄少华 性别：男

年 龄：53 职务：总经理

系汕头市建安实业（集团）有限公司（投标人名称）的法定代表人。

特此证明。

投标人：汕头市建安实业（集团）有限公司（盖单位章）

2025 年 7 月 31 日

附法定代表人身份证复印件（包括正、背面）



法人授权委托书

本人黄少华（姓名）系汕头市建安实业（集团）有限公司（投标人名称）的法定代表人，现委托戴维聪（姓名）为我方代理人。代理人根据授权，以我方名义签署、澄清、说明、补正、递交、撤回、修改智都顺安望亭路加油站项目施工总承包（项目名称）投标文件、签订合同和处理有关事宜，其法律后果由我方承担。

委托期限：自开标之日起至投标有效期满。

代理人无转委托权。

投标人：汕头市建安实业（集团）有限公司（盖单位章）

法定代表人：黄少华（签字）
身份证号码：

委托代理人：戴维聪（签字）
身份证号码：

2025年7月31日

附委托代理人身份证复印件（包括正、背面）



企业营业执照扫描件

统一社会信用代码
914405001927206939

扫描二维码登录“国家企业信用信息公示系统”了解更多登记、备案、许可、监管信息

汕头市建安实业（集团）有限公司

有限责任公司（自然人投资或控股）

黄少华

建筑装饰工程；市政公用工程施工；地基与基础工程；建筑装饰工程；起重设备安装工程；机电工程施工；消防设施工程；建筑智能化工程；管道工程施工；体育场所设施工程；土石方工程；园林绿化；公路养护；交通安全设施维护；机械设备租赁及维修；电梯安装；金属门窗安装；建筑幕墙工程；水利水电工程；桥梁工程；隧道工程；城市轨道交通照明工程；建设工程技术咨询；房屋租赁；建筑劳务分包；销售：家具，建筑材料。（依法须经批准的项目，经相关部门批准后方可开展经营活动）

名称

类型

法定代表人

经营范围

注册资本

成立日期

住所

人民币壹亿叁仟贰佰壹拾叁万柒仟伍佰元

1984年12月29日

汕头市龙湖区华山路14号

登记机关

2024年05月16日

（副本）（16-1）

SCJDGL

国家企业信用信息公示系统网址：
<http://www.gsxt.gov.cn>

市场主体应当于每年1月1日至6月30日通过国家企业信用信息公示系统报送公示年度报告

国家市场监督管理总局监制

企业资质证书扫描件



建筑业企业资质证书

(副本)

企业名称: 汕头市建安实业(集团)有限公司

详细地址: 汕头市龙湖区华山路14号

统一社会信用代码
(或营业执照注册号): 914405001927206939

注册资本: 13213.75万元人民币

证书编号: D144066751

资质类别及等级:

建筑工程施工总承包壹级;
市政公用工程施工总承包壹级。

法定代表人: 黄少华

经济性质: 有限责任公司(自然人投资或控股)

有效期: 2028年12月22日





发证机关: 中华人民共和国住房和城乡建设部

2023 年 12 月 22 日

中华人民共和国住房和城乡建设部制

全国建筑市场监管公共服务平台查询网址: <http://jzsc.mohurd.gov.cn>

NO.DF 00066268

建筑施工企业安全生产许可证电子证照

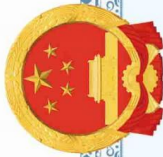

统一社会信用代码: 914405001927206939

安全生产许可证

编号: (粤) JZ安许证字 [2023] 017751

企业名称: 汕头市建安实业(集团)有限公司

法定代表人: 黄少华

单位地址: 汕头市花湖区华山路14号

经济类型: 有限责任公司

许可范围: 建筑施工

有效期: 2025年07月22日 至 2028年07月22日



发证机关: 广东省住房和城乡建设厅

发证日期: 2023年07月22日

住建行业信用管理平台

返回

汕头市建安实业(集团)有限公司

企业类型:	施工	企业人员:	61	守信行为:	0
统一社会信用代码:	9144*****6939	企业业绩:	381827298.35 元	失信行为:	0
企业注册地址:	广东省汕头市龙湖区华山路14号	获得奖项:	1	信用提示行为:	0

企业信息

企业人员

业绩奖项

企业基本信息

企业名称:	汕头市建安实业(集团)有限公司	企业类型:	施工
是否港澳台企业:	否	统一社会信用代码:	9144*****6939
注册地址:	广东省汕头市龙湖区华山路14号	地区属性:	省内进穗
营业执照发证机关:	汕头市工商行政管理局	经济性质:	内资
营业执照发证日期:	2018-09-07	注册资本:	132137900 元
营业期限:	2999-12-31	成立日期:	1984-12-29
法定代表人:	黄少华	证件类型:	身份证
法定代表人手机号码:	136****8539	证件号码:	4403*****3810
邮政编码:		联系电话:	
单位网址:		单位性质:	

电子邮箱:

单位传真:

企业联系人

企业联系人	证件类型	证件号码	手机号码	办公电话
蔡少驹	身份证	4403*****1110	135****1777	075*****

企业在穗机构（分公司）信息

暂无数据

企业在穗机构负责人

负责人类型	负责人	证件号码	手机号码
驻穗负责人	蔡少斌	4405*****1619	134****006
驻穗财务负责人	孔德军	4405*****5832	135****66C
驻穗技术负责人	陈泽辉	4451*****3750	183****337
驻穗经营负责人	蔡少驹	4403*****1110	135****177
驻穗安全生产负责人	黄林隆	4405*****1613	134****086

纳税信用等级

发证年度	信用等级	发证机关	统一社会信用代码
暂无数据			

安全生产许可证编号

安全生产许可证编号:	(粤)Z安许证字[2023]017751	发证机关:	广东省住房和城乡建设厅
发证日期:	2025-07-22	有效期:	2028-07-22

企业资质信息

资质证书编号	发证机关	发证日期	证书有效期	资质类别
D244058992	广东省住房和城乡建设厅	2023-11-21	2028-11-21	机电工程施工总承包(二级), 建筑装饰装修工程专业承包(一级), 工程专业承包(一级)
D144066751	中华人民共和国住房和城乡建设部	2023-12-22	2028-12-22	建筑工程施工总承包(一级), 市政公用工程施工总承包(一级)
D344055581	汕头市住房和城乡建设局	2023-11-28	2028-11-28	消防设施工程专业承包(二级)

主办单位: 广州市住房和城乡建设局 建设单位: 广州市住房和城乡建设行业监测与研究中心
(建议使用Chrome、360浏览器 (极速模式) 1366*768以上分辨率浏览本站)

广州市住房和城乡建设局
Guangzhou Municipal Housing and Urban-Rural Development Bureau

设为首页 | 收藏本站 | 关注微信 | 政务微博 | 手机版 | 无障碍辅助浏览 | 长者助手

行业数据

2025年8月8日 星期五 温馨提示: 广州市新建商品房交易事项风险提示 【视频宣传】购房风险早知道

当前位置: 首页 > 企业信息 > 建筑业企业

基本情况

企业名称	汕头市建安实业(集团)有限公司
企业地址	华山路14号
资质证书编号	D244058992,D244058992,D144066751,D144066751,D244058992,D244058992,D344055581
成立时间	1984/12/29 0:00:00
注册资金 (万元)	13214.0
营业执照	914405001927206939
经济性质	内资

资质等级

资质名称	资质等级	有效期限
市政公用工程施工总承包	一级	2028/12/22 0:00:00
地基基础工程专业承包	一级	2028/11/21 0:00:00
建筑工程施工总承包	一级	2028/12/22 0:00:00
建筑装饰装修工程专业承包	一级	2028/11/21 0:00:00
起重设备安装工程专业承包	一级	2028/11/21 0:00:00
消防设施工程专业承包	二级	2028/11/28 0:00:00
机电工程施工总承包	二级	2028/11/21 0:00:00

项目负责人

		使用有效期: 2025年05月23日 2025年11月19日
中华人民共和国一级建造师注册证书		
姓 名:	李炼坡	
性 别:	男	
出生日期:	1981年12月21日	
注册编号:	粤1442020202100698	
聘用企业:	汕头市建安实业(集团)有限公司	
注册专业:	市政公用工程(有效期: 2024-12-17至2027-12-16) 建筑工程(有效期: 2024-03-07至2027-03-06)	
		
请登录中国建造师网 微信公众号扫一扫查询		 个人签名:  签名日期: 2025.5.23
		中华人民共和国 住房和城乡建设部 行政审批专用章 签发日期: 2021年04月02日

建筑施工企业项目负责人 安全生产考核合格证书

编号:粤建安B(2007)0003082

姓 名: 李炼坡

性 别: 男

出 生 年 月: 1981年12月21日

企 业 名 称: 汕头市建安实业(集团)有限公司

职 务: 项目负责人(项目经理)

初次领证日期: 2007年09月01日

有 效 期: 2025年06月03日 至 2028年08月31日



发证机关: 广东省住房和城乡建设厅

发证日期: 2025年06月03日



中华人民共和国
居民身份证

签发机关 汕头市公安局龙湖分局

有效期限 2017.05.23-2037.05.23

姓名 李炼坡

性别 男 民族 汉

出生 1981 年 12 月 21 日

住址

公民身份号码





广东省社会保险个人缴费证明

参保人姓名：李炼坡

证件号码：

该参保人在广东省参加社会保险情况如下：

一、参保基本情况：

参保险种	参保时间	累计缴费年限	参保状态
城镇企业职工基本养老	20060101	实际缴费19个月, 缓缴0个月	参保缴费
工伤保险	20060101	实际缴费19个月, 缓缴0个月	参保缴费
失业保险	20060101	实际缴费19个月, 缓缴0个月	参保缴费

二、参保缴费明细：

金额单位：元

缴费年月	单位编号	基本养老保险				失业			工伤	备注
		缴费基数	单位缴费 (含灵活就业 就业缴费 划入统筹 部分)	单位缴费 划入个 账	个人缴费 (划入个 人账户)	缴费基数	单位缴费	个人缴费	单位缴费	
202401	110600595536	5000	700	0	400	5000	40	10	30	
202402	110600595536	5000	700	0	400	5000	40	10	30	
202403	110600595536	5000	700	0	400	5000	40	10	30	
202404	110600595536	5000	750	0	400	5000	40	10	30	
202405	110600595536	5000	750	0	400	5000	40	10	30	
202406	110600595536	5000	750	0	400	5000	40	10	30	
202407	110600595536	5000	750	0	400	5000	40	10	50	
202408	110600595536	5000	750	0	400	5000	40	10	50	
202409	110600595536	5000	750	0	400	5000	40	10	50	
202410	110600595536	5000	750	0	400	5000	40	10	50	
202411	110600595536	5000	750	0	400	5000	40	10	50	
202412	110600595536	5000	750	0	400	5000	40	10	50	
202501	110600595536	5000	800	0	400	5000	40	10	50	
202502	110600595536	5000	800	0	400	5000	40	10	50	
202503	110600595536	5000	800	0	400	5000	40	10	50	
202504	110600595536	5000	800	0	400	5000	40	10	50	
202505	110600595536	5000	800	0	400	5000	40	10	50	
202506	110600595536	5000	800	0	400	5000	40	10	50	
202507	110600595536	5000	800	0	400	5000	40	10	50	

1、表中“单位编号”对应的单位名称如下：

110600595536:汕头市:汕头市建安实业（集团）有限公司

2、本《参保证明》可由参保人在我局的互联网公共服务网页上自行打印，作为参保人在广东省参加社会保险的证明，向相关部门提供。查验部门可通过上面条形码进行核查，本条形码有效期至2026-01-10，核查网页地址：<http://ggfw.hrss.gd.gov.cn>。

3、参保单位实际参保缴费情况，以社保局信息系统记载的最新数据为准。

4、本《参保证明》标注的“缓缴”是指：《转发人力资源社会保障部办公厅 国家税务总局办公厅关于特困行业阶段性实施缓缴企业社会保险费政策的通知》（粤人社规〔2022〕11号）、《广东省人力资源和社会保障厅 广东省发展和改革委员会 广东省财政厅 国家税务总局广东省税务局关于实施扩大阶段性缓缴社会保险费政策实施范围等政策的通知》（粤人社规〔2022〕15号）等文件实施范围内的企业申请缓缴三项社保费单位缴费部分。

5、单位缴费是指单位缴纳的养老保险费，其中“单位缴费划入个帐”是按政策规定，将单位缴纳的社会保障费部分划入参保人个人账户的金额。

证明机构名称（证明专用章）

证明日期：2023年07月14日





李炼坡

资格证书: 注册建造师
手机号码: 137****9119

证件类型: 身份证
负责项目: 0个

证件号码: 4405*****2558
就职企业: 汕头市建安实业(集团)有限公司

个人信息

人员业绩

注册资格信息

注册类型	注册编号	注册专业/有效期	注册等级	发证机关	统一社会信用代码	注册资格查询网址
注册建造师	粤144202020100698	建筑工程(2027-03-06), 市政公用工程(2027-12-16)	一级	中华人民共和国住房和城乡建设部	11100000000013338W	

安全生产考核合格证书

证书类型	证书编号	发证机关	统一社会信用代码	有效期
B类	粤建安B(2007)0003082	广东省住房和城乡建设厅	11440000006939799Q	2028-08-31

职称证书

证书名称	职称等级	证书编号	发证机关	统一社会信用代码	发证日期	从业年限(年)
暂无数据						

姓名	注册编号	注册等级	统一社会信用代码
姚钦然	注册建造师	二级	粤2441314042066
姚钦然	注册建造师	二级	粤2442013201401502
李炼坡	注册建造师	一级	粤144202020100698
林晓生			
谢文彬			
曾贵华			
漆敬群	注册建造师	一级	粤144050802785
林伟雄	注册建造师	一级	粤1442014201529141
林泽标			
庄妍	注册建造师	二级	粤2442021202125142
郑奥宣	注册建造师	一级	粤1442011201219197
李世进	注册建造师	一级	粤144151531533
郑际灿	注册建造师	二级	粤2442021202124991
姚鑫	注册建造师	二级	粤2441515051904
陈治阳	注册建造师	一级	粤1442006200811690
蔡璇			
倪雪峰	注册建造师	一级	粤1152006200902211
王友庆			
朱思德	注册建造师	一级	粤144061220633
马灿锦			

主办单位: 广州市住房和城乡建设局 承办单位: 广州市住房城乡建设行业监测与研究中心 联系方式: 020-83301618

Copyright © 1996至今 广州市住房城乡建设行业监测与研究中心 保留所有权利

网站标识码: 4401000085 工信部备案: 粤ICP备09161546号-10 粤公网安备: 44010402000417

IE6.0-9.0以上版本浏览器 最佳分辨率: 1920x1080



技术负责人

广东省职称证书

姓名：庄妍

身份证号：



职称名称：工程师

专业：建筑施工

级别：中级

取得方式：职称评审

通过时间：2020年12月07日

评审组织：汕头市建筑工程中级专业技术资格评审委员会

证书编号：2105003007005

发证单位：汕头市人力资源和社会保障局

发证时间：2021年02月04日



查询网址：<http://www.gdhrss.gov.cn/gdweb/zyjsrc>





广东省社会保险个人缴费证明

参保人姓名：庄妍

证件号码：

该参保人在广东省参加社会保险情况如下：

一、参保基本情况：

参保险种	参保时间	累计缴费年限	参保状态
城镇企业职工基本养老	20150601	实际缴费19个月, 缓缴0个月	参保缴费
工伤保险	20150601	实际缴费19个月, 缓缴0个月	参保缴费
失业保险	20150601	实际缴费19个月, 缓缴0个月	参保缴费

二、参保缴费明细：

金额单位：元

缴费年月	单位编号	基本养老保险				失业			工伤	备注
		缴费基数	单位缴费 (含灵活就业 划入统筹 部分)	单位缴费 划入 个账	个人缴费 (划入个 人账户)	缴费基数	单位缴费	个人缴费	单位缴费	
202401	110600595536	4246	594.44	0	339.68	3673	29.38	7.35	22.04	
202402	110600595536	4246	594.44	0	339.68	3673	29.38	7.35	22.04	
202403	110600595536	4246	594.44	0	339.68	3673	29.38	7.35	22.04	
202404	110600595536	4246	636.9	0	339.68	3673	29.38	7.35	22.04	
202405	110600595536	4246	636.9	0	339.68	3673	29.38	7.35	22.04	
202406	110600595536	4246	636.9	0	339.68	3673	29.38	7.35	22.04	
202407	110600595536	4492	673.8	0	359.36	3673	29.38	7.35	36.73	
202408	110600595536	4492	673.8	0	359.36	3673	29.38	7.35	36.73	
202409	110600595536	4492	673.8	0	359.36	3673	29.38	7.35	36.73	
202410	110600595536	4492	673.8	0	359.36	3673	29.38	7.35	36.73	
202411	110600595536	4492	673.8	0	359.36	3673	29.38	7.35	36.73	
202412	110600595536	4492	673.8	0	359.36	3673	29.38	7.35	36.73	
202501	110600595536	4492	718.72	0	359.36	3673	29.38	7.35	36.73	
202502	110600595536	4492	718.72	0	359.36	3673	29.38	7.35	36.73	
202503	110600595536	4492	718.72	0	359.36	3673	29.38	7.35	36.73	
202504	110600595536	4492	718.72	0	359.36	3673	29.38	7.35	36.73	
202505	110600595536	4492	718.72	0	359.36	3673	29.38	7.35	36.73	
202506	110600595536	4492	718.72	0	359.36	3673	29.38	7.35	36.73	
202507	110600595536	4492	718.72	0	359.36	3673	29.38	7.35	36.73	

1、表中“单位编号”对应的单位名称如下：

110600595536:汕头市:汕头市建安实业（集团）有限公司

2、本《参保证明》可由参保人在我局的互联网公共服务网页上自行打印，作为参保人在广东省参加社会保险的证明，向相关部门提供。查验部门可通过上面条形码进行核查，本条形码有效期至2026-01-10，核查网页地址：<http://ggfw.hrss.gd.gov.cn>。

3、参保单位实际参保缴费情况，以社保局信息系统记载的最新数据为准。

4、本《参保证明》标注的“缓缴”是指：《转发人力资源社会保障部办公厅 国家税务总局办公厅关于特困行业阶段性实施缓缴企业社会保险费政策的通知》（粤人社规〔2022〕11号）、《广东省人力资源和社会保障厅 广东省发展和改革委员会 广东省财政厅 国家税务总局广东省税务局关于实施扩大阶段性缓缴社会保险费政策实施范围等政策的通知》（粤人社规〔2022〕15号）等文件实施范围内的企业申请缓缴三项社保费单位缴费部分。

5、单位缴费是指单位缴纳的养老保险费，其中“单位缴费划入个帐”是按政策规定，将单位缴纳的社会保障费部分划入参保人个人账户的金额。

证明机构名称（证明专用章）

证明日期：2023年07月14日



专职安全员

建筑施工企业综合类专职安全生产管理人员
安全生产考核合格证书

编号:粤建安C3(2011)0007019

姓名:林晓生

性别:男

出生年月:1986年08月28日

企业名称:汕头市建安实业(集团)有限公司

职务:专职安全生产管理人员

初次领证日期:2011年07月22日

有效期:2023年04月24日至2026年07月21日



发证机关:广东省住房和城乡建设厅

发证日期:2023年04月24日



姓名 林晓生
性别 男 民族 汉
出生 1986 年 8 月 28 日
住址 [REDACTED]
公民身份号码 [REDACTED]



**中华人民共和国
居民身份证**

签发机关 汕头市公安局潮阳分局
有效期限 2016.04.07-2036.04.07





广东省社会保险个人缴费证明

参保人姓名：林晓生

证件号码：

该参保人在广东省参加社会保险情况如下：

一、参保基本情况：

参保险种	参保时间	累计缴费年限	参保状态
城镇企业职工基本养老保险	20100701	实际缴费19个月, 缓缴0个月	参保缴费
工伤保险	20100701	实际缴费19个月, 缓缴0个月	参保缴费
失业保险	20100701	实际缴费19个月, 缓缴0个月	参保缴费

二、参保缴费明细：

金额单位：元

缴费年月	单位编号	基本养老保险				失业			工伤	备注
		缴费基数	单位缴费 (含灵活就业 就业缴费 划入统筹 部分)	单位缴费 划入个账	个人缴费 (划入个 人账户)	缴费基数	单位缴费	个人缴费	单位缴费	
202401	110600595536	4500	630	0	360	4500	36	9	27	
202402	110600595536	4500	630	0	360	4500	36	9	27	
202403	110600595536	4500	630	0	360	4500	36	9	27	
202404	110600595536	4500	675	0	360	4500	36	9	27	
202405	110600595536	4500	675	0	360	4500	36	9	27	
202406	110600595536	4500	675	0	360	4500	36	9	27	
202407	110600595536	4500	675	0	360	4500	36	9	45	
202408	110600595536	4500	675	0	360	4500	36	9	45	
202409	110600595536	4500	675	0	360	4500	36	9	45	
202410	110600595536	4500	675	0	360	4500	36	9	45	
202411	110600595536	4500	675	0	360	4500	36	9	45	
202412	110600595536	4500	675	0	360	4500	36	9	45	
202501	110600595536	4500	720	0	360	4500	36	9	45	
202502	110600595536	4500	720	0	360	4500	36	9	45	
202503	110600595536	4500	720	0	360	4500	36	9	45	
202504	110600595536	4500	720	0	360	4500	36	9	45	
202505	110600595536	4500	720	0	360	4500	36	9	45	
202506	110600595536	4500	720	0	360	4500	36	9	45	
202507	110600595536	4500	720	0	360	4500	36	9	45	

1、表中“单位编号”对应的单位名称如下：

110600595536:汕头市:汕头市建安实业(集团)有限公司

2、本《参保证明》可由参保人在我局的互联网公共服务网页上自行打印，作为参保人在广东省参加社会保险的证明，向相关部门提供。查验部门可通过上面条形码进行核查，本条形码有效期至2026-01-20，核查网页地址：<http://ggfw.hrss.gd.gov.cn>。

3、参保单位实际参保缴费情况，以社保局信息系统记载的最新数据为准。

4、本《参保证明》标注的“缓缴”是指：《转发人力资源社会保障部办公厅 国家税务总局办公厅关于特困行业阶段性实施缓缴企业社会保险费政策的通知》（粤人社规〔2022〕11号）、《广东省人力资源和社会保障厅 广东省发展和改革委员会 广东省财政厅 国家税务总局广东省税务局关于实施扩大阶段性缓缴社会保险费政策实施范围等政策的通知》（粤人社规〔2022〕15号）等文件实施范围内的企业申请缓缴三项社保费单位缴费部分。

5、单位缴费是指单位缴纳的养老保险费，其中“单位缴费划入个帐”是按政策规定，将单位缴纳的社会保障费部分划入参保人个人账户的金额。

证明机构名称（证明专用章）

证明日期：2023年07月24日



a52ee3128a734980ae632533895695cd-20250808172851082





林晓生

资格证书: 手机号码: 159****0138 证件类型: 身份证 证件号码: 4405*****6933 负责项目: 0个 就职企业: 汕头市建安实业(集团)有限公司

个人信息

人员业绩

注册资格信息

注册类型	注册编号	注册专业/有效期	注册等级	发证机关	统一社会信用代码	注册资格查询网址
暂无数据						

安全生产考核合格证书

证书类型	证书编号	发证机关	统一社会信用代码	有效期
C类	粤建安C3 (2011) 0007019	广东省住房和城乡建设厅	11440000006939799Q	2026-07-21

职称证书

证书名称	职称等级	证书编号	发证机关	统一社会信用代码	发证日期	从业年限(年)
暂无数据						

姓名/昵称	注册建造师	一级	粤144131033723
姚钦然	注册建造师	二级	粤2441314042066
姚钦然	注册建造师	二级	粤2442013201401502
李炜坡	注册建造师	一级	粤1442020202100698
林晓生			
谢文彬			
曾贤华			
漆敬群	注册建造师	一级	粤144050802785
林伟雄	注册建造师	一级	粤1442014201529141
林泽标			
庄妍	注册建造师	二级	粤 2442021202125142
郑婁宣	注册建造师	一级	粤1442011201219197
李世进	注册建造师	一级	粤144151531533
郑际灿	注册建造师	二级	粤 2442021202124991
姚鑫	注册建造师	二级	粤2441515051904
陈治阳	注册建造师	一级	粤1442006200811690
蔡赞			
倪雪峰	注册建造师	一级	粤1152006200902211
王友庆			
朱思德	注册建造师	一级	粤144061220633
马灿锦			

主办单位: 广州市住房和城乡建设局 承办单位: 广州市住房和城乡建设行业监测与研究中心 联系方式: 020-83301618

Copyright © 1996至今 广州市住房和城乡建设行业监测与研究中心 保留所有权利

网站标识码: 4401000085 工信部备案: 粤ICP备09161546号-10 粤公网安备: 44010402000417

IE6.0-9.0以上版本浏览器 最佳分辨率: 1920x1080



政府网站
找错

投 标 函

致：广州智都顺安能源有限公司

1. 根据招标人 智都顺安望亭路加油站项目施工总承包 招标文件，遵照《中华人民共和国招标投标法》等有关规定，经踏勘项目现场和研究上述招标文件、相关招标资料及其他有关文件后，我方愿按我方投标总价并遵照上述文件要求承包上述工程的施工、竣工，并承担一切质量缺陷保修责任。

2. 我方已详细审核全部招标文件，包括修改文件（如有时）及有关附件。

3. 如果我方中标，我方保证按照合同文件中规定的开工日期开始施工，并按规定的预计竣工日期完成和交付全部工程。

4. 如果我方中标，我方承诺在充分考虑场地环境变化及政策性调整等风险因素的前提下，继续补充完善施工组织设计，直至招标人满意为止并加以实施，由此产生的费用已包含在投标报价中。

5. 如果我方中标，我方承诺按《建设工程质量管理条例》（中华人民共和国国务院令第 279 号）、《建设工程安全生产管理条例》（中华人民共和国国务院令第 393 号）的规定对承包工程的全部建设工程质量和施工现场的安全生产负责。

6. 如果我方中标，我方将按照招标文件的规定，按时提交履约担保，以保障本项目优质、优价、按期、顺利完成。

7. 我方同意所提交的投标文件在招标文件投标须知中第 15 条规定的投标有效期内有效，在此期限届满之前，本投标书始终将对我方具有约束力，并随时接受中标。

8. 在合同协议书正式签署生效之前，本投标书连同你单位的中标通知书将构成我们双方之间共同遵守的文件，对双方具有约束力。

9. 我方理解，你单位不一定接受最低标价的投标或你单位接到的其它任何投标。同时也理解，你单位不负担我方的任何投标费用。

投 标 人：汕头市建安实业（集团）有限公司（盖章）

法定代表人或授权代理人（签字或盖章）：

日 期：2025 年 7 月 31 日

蔡维强

项目管理机构配备
项目管理机构设置图

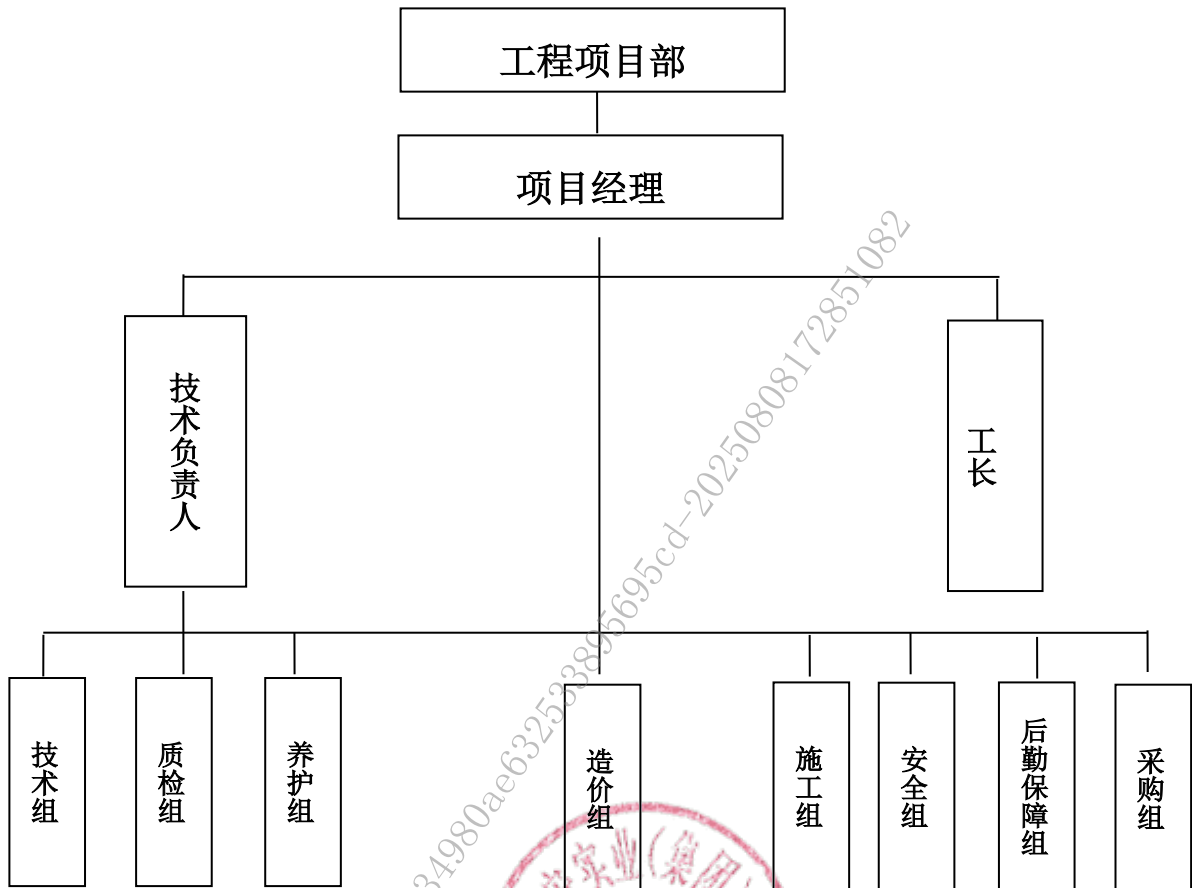

格式四：施工项目管理团队人员信息表

施工项目管理团队人员信息表

序号	姓名	岗位	职称	职称证书或资格证书编号
1	李炼坡	项目负责人	/	粤 1442020202100698/粤建安 B (2007) 0003082
2	庄妍	技术负责人	建筑施工中级工 程师	2105003007005
3	林晓生	专职安全员	/	粤建安 C3 (2011) 0007019
4	吴培波	质量负责人	/	2301030100250682
5	陈戊坚	安全负责人	/	粤建安 C3 (2018) 0026353
6	陈洽阳	造价负责人	/	建[造]11044400019836
7	陈佳芬	资料负责人		2301050000248072
8	林雄彬	施工负责人	/	2301010100247789
9	庄少足	施工负责人	/	2301010100247844
<p>备注：</p> <p>1、“岗位”要求（除项目负责人和专职安全员外）由招标人根据项目管理需要在本表备注中明确提出。项目管理团队人员信息将由交易系统提取后供各相关单位在履约时比对、核查。</p> <p>2、投标人应根据本表备注中的“岗位”要求，填写本表“岗位”栏和相关人员“姓名”、“职称”和“职称证书编号”栏。“职称”栏填“高级”、“中级”、“初级”或“无”；无职称证书或资格证书的，“职称证书或资格证书编号”栏填“无”；同时具备职称证书和资格证书的，“职称证书或资格证书编号”栏填职称证书编号。投标人完整填写相关表格内容后，投标登记方能成功(投标截止时间前可以补充、修改、替代)。</p> <p>3、如评标办法对投标人拟投入的项目管理团队进行评审的，如相同岗位投入人员姓名与本表不一致的，以本表中姓名为准；投标人提供的团队人员职称或资格（含证书编号）情况与本表不一致的，以投标人提供的相关证明材料为准。</p> <p>4、所有人员均需提供投标截止时间最近半年（即 2025 年 1 月至 2025 年 6 月）在本单位（不含子公司）缴纳的社保证明文件（社保证明需能反映参保人在该投标单位缴纳社保）。</p>				

项目负责人

		使用有效期: 2025年05月23日 2025年11月19日
中华人民共和国一级建造师注册证书		
姓 名:	李炼坡	
性 别:	男	
出生日期:	1981年12月21日	
注册编号:	粤1442020202100698	
聘用企业:	汕头市建安实业(集团)有限公司	
注册专业:	市政公用工程(有效期: 2024-12-17至2027-12-16) 建筑工程(有效期: 2024-03-07至2027-03-06)	
		
请登录中国建造师网 微信公众号扫一扫查询		 个人签名:  签名日期: 2025.5.23
		中华人民共和国 住房和城乡建设部 行政审批专用章 签发日期: 2021年04月02日

建筑施工企业项目负责人
安全生产考核合格证书

编号:粤建安B(2007)0003082

姓名:李炼坡

性别:男

出生年月:1981年12月21日

企业名称:汕头市建安实业(集团)有限公司

职务:项目负责人(项目经理)

初次领证日期:2007年09月01日

有效期:2025年06月03日至2028年08月31日



发证机关:广东省住房和城乡建设厅

发证日期:2025年06月03日



中华人民共和国
居民身份证

签发机关 汕头市公安局龙湖分局

有效期限 2017.05.23-2037.05.23

姓名 李炼坡

性别 男 民族 汉

出生 1981 年 12 月 21 日

住址

公民身份号码





广东省社会保险个人缴费证明

参保人姓名：李炼坡

证件号码

该参保人在广东省参加社会保险情况如下：

一、参保基本情况：

参保险种	参保时间	累计缴费年限	参保状态
城镇企业职工基本养老	20060101	实际缴费19个月, 缓缴0个月	参保缴费
工伤保险	20060101	实际缴费19个月, 缓缴0个月	参保缴费
失业保险	20060101	实际缴费19个月, 缓缴0个月	参保缴费

二、参保缴费明细：

金额单位：元

缴费年月	单位编号	基本养老保险				失业			工伤	备注
		缴费基数	单位缴费 (含灵活就业 就业缴费 划入统筹 部分)	单位缴费 划入个账	个人缴费 (划入个 人账户)	缴费基数	单位缴费	个人缴费	单位缴费	
202401	110600595536	5000	700	0	400	5000	40	10	30	
202402	110600595536	5000	700	0	400	5000	40	10	30	
202403	110600595536	5000	700	0	400	5000	40	10	30	
202404	110600595536	5000	750	0	400	5000	40	10	30	
202405	110600595536	5000	750	0	400	5000	40	10	30	
202406	110600595536	5000	750	0	400	5000	40	10	30	
202407	110600595536	5000	750	0	400	5000	40	10	50	
202408	110600595536	5000	750	0	400	5000	40	10	50	
202409	110600595536	5000	750	0	400	5000	40	10	50	
202410	110600595536	5000	750	0	400	5000	40	10	50	
202411	110600595536	5000	750	0	400	5000	40	10	50	
202412	110600595536	5000	750	0	400	5000	40	10	50	
202501	110600595536	5000	800	0	400	5000	40	10	50	
202502	110600595536	5000	800	0	400	5000	40	10	50	
202503	110600595536	5000	800	0	400	5000	40	10	50	
202504	110600595536	5000	800	0	400	5000	40	10	50	
202505	110600595536	5000	800	0	400	5000	40	10	50	
202506	110600595536	5000	800	0	400	5000	40	10	50	
202507	110600595536	5000	800	0	400	5000	40	10	50	

1、表中“单位编号”对应的单位名称如下：

110600595536: 汕头市: 汕头市建安实业（集团）有限公司

2、本《参保证明》可由参保人在我局的互联网公共服务网页上自行打印，作为参保人在广东省参加社会保险的证明，向相关部门提供。查验部门可通过上面条形码进行核查，本条形码有效期至2026-01-10，核查网页地址：<http://ggfw.hrss.gd.gov.cn>。

3、参保单位实际参保缴费情况，以社保局信息系统记载的最新数据为准。

4、本《参保证明》标注的“缓缴”是指：《转发人力资源社会保障部办公厅 国家税务总局办公厅关于特困行业阶段性实施缓缴企业社会保险费政策的通知》（粤人社规〔2022〕11号）、《广东省人力资源和社会保障厅 广东省发展和改革委员会 广东省财政厅 国家税务总局广东省税务局关于实施扩大阶段性缓缴社会保险费政策实施范围等政策的通知》（粤人社规〔2022〕15号）等文件实施范围内的企业申请缓缴三项社保费单位缴费部分。

5、单位缴费是指单位缴纳的养老保险费，其中“单位缴费划入个帐”是按政策规定，将单位缴纳的社会保障费部分划入参保人个人账户的金额。

证明机构名称（证明专用章）

证明日期：2023年07月14日



技术负责人

广东省职称证书

姓名：庄妍

身份证号：



职称名称：工程师

专业：建筑施工

级别：中级

取得方式：职称评审

通过时间：2020年12月07日

评审组织：汕头市建筑工程中级专业技术资格评审委员会

证书编号：2105003007005

发证单位：汕头市人力资源和社会保障局

发证时间：2021年02月04日



查询网址：<http://www.gdhrss.gov.cn/gdweb/zyjsrc>

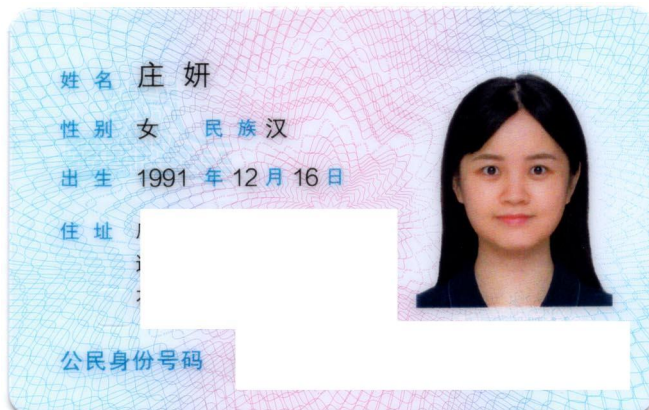



广东省社会保险个人缴费证明

参保人姓名：庄妍

证件号码：

该参保人在广东省参加社会保险情况如下：

一、参保基本情况：

参保险种	参保时间	累计缴费年限	参保状态
城镇企业职工基本养老	20150601	实际缴费19个月, 缓缴0个月	参保缴费
工伤保险	20150601	实际缴费19个月, 缓缴0个月	参保缴费
失业保险	20150601	实际缴费19个月, 缓缴0个月	参保缴费

二、参保缴费明细：

金额单位：元

缴费年月	单位编号	基本养老保险				失业			工伤	备注
		缴费基数	单位缴费 (含灵活就业 划入统筹 部分)	单位缴费 划入 个账	个人缴费 (划入个 人账户)	缴费基数	单位缴费	个人缴费	单位缴费	
202401	110600595536	4246	594.44	0	339.68	3673	29.38	7.35	22.04	
202402	110600595536	4246	594.44	0	339.68	3673	29.38	7.35	22.04	
202403	110600595536	4246	594.44	0	339.68	3673	29.38	7.35	22.04	
202404	110600595536	4246	636.9	0	339.68	3673	29.38	7.35	22.04	
202405	110600595536	4246	636.9	0	339.68	3673	29.38	7.35	22.04	
202406	110600595536	4246	636.9	0	339.68	3673	29.38	7.35	22.04	
202407	110600595536	4492	673.8	0	359.36	3673	29.38	7.35	36.73	
202408	110600595536	4492	673.8	0	359.36	3673	29.38	7.35	36.73	
202409	110600595536	4492	673.8	0	359.36	3673	29.38	7.35	36.73	
202410	110600595536	4492	673.8	0	359.36	3673	29.38	7.35	36.73	
202411	110600595536	4492	673.8	0	359.36	3673	29.38	7.35	36.73	
202412	110600595536	4492	673.8	0	359.36	3673	29.38	7.35	36.73	
202501	110600595536	4492	718.72	0	359.36	3673	29.38	7.35	36.73	
202502	110600595536	4492	718.72	0	359.36	3673	29.38	7.35	36.73	
202503	110600595536	4492	718.72	0	359.36	3673	29.38	7.35	36.73	
202504	110600595536	4492	718.72	0	359.36	3673	29.38	7.35	36.73	
202505	110600595536	4492	718.72	0	359.36	3673	29.38	7.35	36.73	
202506	110600595536	4492	718.72	0	359.36	3673	29.38	7.35	36.73	
202507	110600595536	4492	718.72	0	359.36	3673	29.38	7.35	36.73	

1、表中“单位编号”对应的单位名称如下：

110600595536:汕头市:汕头市建安实业（集团）有限公司

2、本《参保证明》可由参保人在我局的互联网公共服务网页上自行打印，作为参保人在广东省参加社会保险的证明，向相关部门提供。查验部门可通过上面条形码进行核查，本条形码有效期至2026-01-10，核查网页地址：<http://ggfw.hrss.gd.gov.cn>。

3、参保单位实际参保缴费情况，以社保局信息系统记载的最新数据为准。

4、本《参保证明》标注的“缓缴”是指：《转发人力资源社会保障部办公厅 国家税务总局办公厅关于特困行业阶段性实施缓缴企业社会保险费政策的通知》（粤人社规〔2022〕11号）、《广东省人力资源和社会保障厅 广东省发展和改革委员会 广东省财政厅 国家税务总局广东省税务局关于实施扩大阶段性缓缴社会保险费政策实施范围等政策的通知》（粤人社规〔2022〕15号）等文件实施范围内的企业申请缓缴三项社保费单位缴费部分。

5、单位缴费是指单位缴纳的养老保险费，其中“单位缴费划入个帐”是按政策规定，将单位缴纳的社会保障费部分划入参保人个人账户的金额。

证明机构名称（证明专用章）

证明日期：2023年07月14日



专职安全员

建筑施工企业综合类专职安全生产管理人员
安全生产考核合格证书

编号:粤建安C3(2011)0007019

姓名:林晓生

性别:男

出生年月:1986年08月28日

企业名称:汕头市建安实业(集团)有限公司

职务:专职安全生产管理人员

初次领证日期:2011年07月22日

有效期:2023年04月24日至2026年07月21日



发证机关:广东省住房和城乡建设厅

发证日期:2023年04月24日







广东省社会保险个人缴费证明

参保人姓名：林晓生

证件号码：

该参保人在广东省参加社会保险情况如下：

一、参保基本情况：

参保险种	参保时间	累计缴费年限	参保状态
城镇企业职工基本养老保险	20100701	实际缴费19个月, 缓缴0个月	参保缴费
工伤保险	20100701	实际缴费19个月, 缓缴0个月	参保缴费
失业保险	20100701	实际缴费19个月, 缓缴0个月	参保缴费

二、参保缴费明细：

金额单位：元

缴费年月	单位编号	基本养老保险				失业			工伤	备注
		缴费基数	单位缴费 (含灵活就业 就业缴费 划入统筹 部分)	单位缴费 划入个账	个人缴费 (划入个 人账户)	缴费基数	单位缴费	个人缴费	单位缴费	
202401	110600595536	4500	630	0	360	4500	36	9	27	
202402	110600595536	4500	630	0	360	4500	36	9	27	
202403	110600595536	4500	630	0	360	4500	36	9	27	
202404	110600595536	4500	675	0	360	4500	36	9	27	
202405	110600595536	4500	675	0	360	4500	36	9	27	
202406	110600595536	4500	675	0	360	4500	36	9	27	
202407	110600595536	4500	675	0	360	4500	36	9	45	
202408	110600595536	4500	675	0	360	4500	36	9	45	
202409	110600595536	4500	675	0	360	4500	36	9	45	
202410	110600595536	4500	675	0	360	4500	36	9	45	
202411	110600595536	4500	675	0	360	4500	36	9	45	
202412	110600595536	4500	675	0	360	4500	36	9	45	
202501	110600595536	4500	720	0	360	4500	36	9	45	
202502	110600595536	4500	720	0	360	4500	36	9	45	
202503	110600595536	4500	720	0	360	4500	36	9	45	
202504	110600595536	4500	720	0	360	4500	36	9	45	
202505	110600595536	4500	720	0	360	4500	36	9	45	
202506	110600595536	4500	720	0	360	4500	36	9	45	
202507	110600595536	4500	720	0	360	4500	36	9	45	

1、表中“单位编号”对应的单位名称如下：

110600595536:汕头市:汕头市建安实业(集团)有限公司

2、本《参保证明》可由参保人在我局的互联网公共服务网页上自行打印，作为参保人在广东省参加社会保险的证明，向相关部门提供。查验部门可通过上面条形码进行核查，本条形码有效期至2026-01-20，核查网页地址：<http://ggfw.hrss.gd.gov.cn>。

3、参保单位实际参保缴费情况，以社保局信息系统记载的最新数据为准。

4、本《参保证明》标注的“缓缴”是指：《转发人力资源社会保障部办公厅 国家税务总局办公厅关于特困行业阶段性实施缓缴企业社会保险费政策的通知》（粤人社规〔2022〕11号）、《广东省人力资源和社会保障厅 广东省发展和改革委员会 广东省财政厅 国家税务总局广东省税务局关于实施扩大阶段性缓缴社会保险费政策实施范围等政策的通知》（粤人社规〔2022〕15号）等文件实施范围内的企业申请缓缴三项社保费单位缴费部分。

5、单位缴费是指单位缴纳的养老保险费，其中“单位缴费划入个帐”是按政策规定，将单位缴纳的社会保险费部分划入参保人个人账户的金额。

证明机构名称（证明专用章）

证明日期：2025年07月24日



质量负责人

	吴培波 同志于 2023 年 10 月11 日至 2023年10月24日 参加住房和城乡建设领域专业技术 管理人员 质量员（土建）职业 培训，经考核成绩合格，特发此证。
姓 名 吴培波	
身份证号 	
证书编号 2301030100250682	发证单位 2023 年10 月 27日
工作单位 无	证书专用章 有效期止：2026-10-27
	





广东省社会保险个人缴费证明

参保人姓名：吴培波

证件号码：

该参保人在广东省参加社会保险情况如下：

一、参保基本情况：

参保险种	参保时间	累计缴费年限	参保状态
城镇企业职工基本养老	20110801	实际缴费19个月, 缓缴0个月	参保缴费
工伤保险	20110801	实际缴费19个月, 缓缴0个月	参保缴费
失业保险	20110801	实际缴费19个月, 缓缴0个月	参保缴费

二、参保缴费明细：

金额单位：元

缴费年月	单位编号	基本养老保险				失业			工伤	备注
		缴费基数	单位缴费 (含灵活就业 划入统筹部分)	单位缴费 划入个人账户	个人缴费 (划入个人账户)	缴费基数	单位缴费	个人缴费	单位缴费	
202401	110600595536	4246	594.44	0	339.68	3673	29.38	7.35	22.04	
202402	110600595536	4246	594.44	0	339.68	3673	29.38	7.35	22.04	
202403	110600595536	4246	594.44	0	339.68	3673	29.38	7.35	22.04	
202404	110600595536	4246	636.9	0	339.68	3673	29.38	7.35	22.04	
202405	110600595536	4246	636.9	0	339.68	3673	29.38	7.35	22.04	
202406	110600595536	4246	636.9	0	339.68	3673	29.38	7.35	22.04	
202407	110600595536	4492	673.8	0	359.36	3673	29.38	7.35	36.73	
202408	110600595536	4492	673.8	0	359.36	3673	29.38	7.35	36.73	
202409	110600595536	4492	673.8	0	359.36	3673	29.38	7.35	36.73	
202410	110600595536	4492	673.8	0	359.36	3673	29.38	7.35	36.73	
202411	110600595536	4492	673.8	0	359.36	3673	29.38	7.35	36.73	
202412	110600595536	4492	673.8	0	359.36	3673	29.38	7.35	36.73	
202501	110600595536	4492	718.72	0	359.36	3673	29.38	7.35	36.73	
202502	110600595536	4492	718.72	0	359.36	3673	29.38	7.35	36.73	
202503	110600595536	4492	718.72	0	359.36	3673	29.38	7.35	36.73	
202504	110600595536	4492	718.72	0	359.36	3673	29.38	7.35	36.73	
202505	110600595536	4492	718.72	0	359.36	3673	29.38	7.35	36.73	
202506	110600595536	4492	718.72	0	359.36	3673	29.38	7.35	36.73	
202507	110600595536	4492	718.72	0	359.36	3673	29.38	7.35	36.73	

1、表中“单位编号”对应的单位名称如下：

110600595536: 汕头市建安实业（集团）有限公司

2、本《参保证明》可由参保人在我局的互联网公共服务网页上自行打印，作为参保人在广东省参加社会保险的证明，向相关部门提供。查验部门可通过上面条形码进行核查，本条形码有效期至2026-01-20，核查网页地址：<http://ggfw.hrss.gd.gov.cn>。

3、参保单位实际参保缴费情况，以社保局信息系统记载的最新数据为准。

4、本《参保证明》标注的“缓缴”是指：《转发人力资源社会保障部办公厅 国家税务总局办公厅关于特困行业阶段性实施缓缴企业社会保险费政策的通知》（粤人社规〔2022〕11号）、《广东省人力资源和社会保障厅 广东省发展和改革委员会 广东省财政厅 国家税务总局广东省税务局关于实施扩大阶段性缓缴社会保险费政策实施范围等政策的通知》（粤人社规〔2022〕15号）等文件实施范围内的企业申请缓缴三项社保费单位缴费部分。

5、单位缴费是指单位缴纳的养老保险费，其中“单位缴费划入个帐”是按政策规定，将单位缴纳的社会保障费部分划入参保人个人账户的金额。

证明机构名称（证明专用章）

证明日期：2023年07月24日



安全负责人

建筑施工企业综合类专职安全生产管理人员 安全生产考核合格证书

编号: 粤建安C3(2018) 0026353

姓名: 陈戊坚

性别: 男

出生年月: 1984年11月12日

企业名称: 汕头市建安实业(集团)有限公司

职务: 专职安全生产管理人员

初次领证日期: 2018年10月23日

有效期: 2024年07月24日 至 2027年10月22日



发证机关: 广东省住房和城乡建设厅

发证日期: 2024年07月24日





广东省社会保险个人缴费证明

参保人姓名：陈戊坚

证件号码：4

该参保人在汕头市参加社会保险情况如下：

一、参保基本情况：

参保险种	参保时间	累计缴费年限	参保状态
城镇企业职工基本养老保险	20151201	实际缴费19个月, 缓缴0个月	参保缴费
工伤保险	20151201	实际缴费19个月, 缓缴0个月	参保缴费
失业保险	20151201	实际缴费19个月, 缓缴0个月	参保缴费

二、参保缴费明细：

金额单位：元

缴费年月	单位编号	基本养老保险				失业			工伤	备注
		缴费基数	单位缴费 (含灵活就业 划入统筹部分)	单位缴费 划入个人账户	个人缴费 (划入个人账户)	缴费基数	单位缴费	个人缴费	单位缴费	
202401	110600595536	4246	594.44	0	339.68	3673	29.38	7.35	22.04	
202402	110600595536	4246	594.44	0	339.68	3673	29.38	7.35	22.04	
202403	110600595536	4246	594.44	0	339.68	3673	29.38	7.35	22.04	
202404	110600595536	4246	636.9	0	339.68	3673	29.38	7.35	22.04	
202405	110600595536	4246	636.9	0	339.68	3673	29.38	7.35	22.04	
202406	110600595536	4246	636.9	0	339.68	3673	29.38	7.35	22.04	
202407	110600595536	4492	673.8	0	359.36	3673	29.38	7.35	36.73	
202408	110600595536	4492	673.8	0	359.36	3673	29.38	7.35	36.73	
202409	110600595536	4492	673.8	0	359.36	3673	29.38	7.35	36.73	
202410	110600595536	4492	673.8	0	359.36	3673	29.38	7.35	36.73	
202411	110600595536	4492	673.8	0	359.36	3673	29.38	7.35	36.73	
202412	110600595536	4492	673.8	0	359.36	3673	29.38	7.35	36.73	
202501	110600595536	4492	718.72	0	359.36	3673	29.38	7.35	36.73	
202502	110600595536	4492	718.72	0	359.36	3673	29.38	7.35	36.73	
202503	110600595536	4492	718.72	0	359.36	3673	29.38	7.35	36.73	
202504	110600595536	4492	718.72	0	359.36	3673	29.38	7.35	36.73	
202505	110600595536	4492	718.72	0	359.36	3673	29.38	7.35	36.73	
202506	110600595536	4492	718.72	0	359.36	3673	29.38	7.35	36.73	
202507	110600595536	4492	718.72	0	359.36	3673	29.38	7.35	36.73	

1、表中“单位编号”对应的单位名称如下：

110600595536:汕头市建安实业（集团）有限公司

2、本《参保证明》可由参保人在我局的互联网公共服务网页上自行打印，作为参保人在汕头市参加社会保险的证明，向相关部门提供。查验部门可通过上面条形码进行核查，本条形码有效期至2026-01-20，核查网页地址：<http://ggfw.hrss.gd.gov.cn>。

3、参保单位实际参保缴费情况，以社保局信息系统记载的最新数据为准。

4、本《参保证明》标注的“缓缴”是指：《转发人力资源社会保障部办公厅 国家税务总局办公厅关于特困行业阶段性实施缓缴企业社会保险费政策的通知》（粤人社规〔2022〕11号）、《广东省人力资源和社会保障厅 广东省发展和改革委员会 广东省财政厅 国家税务总局广东省税务局关于实施扩大阶段性缓缴社会保险费政策实施范围等政策的通知》（粤人社规〔2022〕15号）等文件实施范围内的企业申请缓缴三项社保费单位缴费部分。

5、单位缴费是指单位缴纳的养老保险费，其中“单位缴费划入个帐”是按政策规定，将单位缴纳的社会保障费部分划入参保人个人账户的金额。

证明机构名称（证明专用章）

证明日期：2023年07月24日



a52ee3128a734980ae632533895695cd-20250808172851082



造价负责人

使用有效期: 2025年06月04日
- 2025年09月02日



中华人民共和国
一级造价工程师注册证书

The People's Republic of China
Class1 Cost Engineer Certificate of Registration

姓 名: 陈治阳
性 别: 男
出 生 日 期: 1968年10月26日
专 业: 土木建筑工程
证 书 编 号: 建[造]11044400019836
有 效 期: 2023年01月01日-2026年12月31日
聘 用 单 位: 汕头市建安实业(集团)有限公司



个人签名:

陈治阳

签名日期:

2025.06.04



中华人民共和国
住房和城乡建设部

发证日期: 2025年12月26日





深圳市社会保险历年参保缴费明细表（个人）

姓名：陈治阳
 社保电脑号：600952414
 身份证号：
 页码：1

参保单位名称：汕头市建安实业（集团）有限公司深圳分公司
 单位编号：
 计算单位：元

缴费年	月	单位编号	养老保险			医疗保险			生育			工伤保险		失业保险		
			基数	单位交	个人交	险种	基数	单位交	个人交	险种	基数	单位交	基数	单位交	基数	单位交
2024	01	60009932	4423.0	663.45	353.84	1	6475	323.75	129.5	1	6475	32.38	4423	51.75	4423	35.38
2024	02	60009932	4423.0	663.45	353.84	1	6475	323.75	129.5	1	6475	32.38	4423	51.75	4423	35.38
2024	03	60009932	4423.0	663.45	353.84	1	6475	323.75	129.5	1	6475	32.38	4423	34.5	4423	35.38
2024	04	60009932	4423.0	707.68	353.84	1	6475	323.75	129.5	1	6475	32.38	4423	34.5	4423	35.38
2024	05	60009932	4423.0	707.68	353.84	1	6475	323.75	129.5	1	6475	32.38	4423	34.5	4423	35.38
2024	06	60009932	4423.0	707.68	353.84	1	6475	323.75	129.5	1	6475	32.38	4423	34.5	4423	35.38
2024	07	60009932	4492.0	718.72	359.36	1	6475	323.75	129.5	1	6475	32.38	4423	44.23	4423	35.38
2024	08	60009932	4492.0	718.72	359.36	1	6475	323.75	129.5	1	6475	32.38	4423	44.23	4423	35.38
2024	09	60009932	4492.0	718.72	359.36	1	6475	323.75	129.5	1	6475	32.38	4423	44.23	4423	35.38
2024	10	60009932	4492.0	718.72	359.36	1	6475	323.75	129.5	1	6475	32.38	4423	44.23	4423	35.38
2024	11	60009932	4492.0	718.72	359.36	1	6475	323.75	129.5	1	6475	32.38	4423	44.23	4423	35.38
2024	12	60009932	5392.0	862.72	431.36	1	6475	323.75	129.5	1	6475	32.38	5392	53.92	5392	43.14
2025	01	60009932	5392.0	916.64	431.36	1	6733	336.65	134.66	1	6733	33.67	5392	53.92	5392	43.14
2025	02	60009932	5392.0	916.64	431.36	1	6733	336.65	134.66	1	6733	33.67	5392	53.92	5392	43.14
2025	03	60009932	5392.0	916.64	431.36	1	6733	336.65	134.66	1	6733	33.67	5392	53.92	5392	43.14
2025	04	60009932	5392.0	916.64	431.36	1	6733	336.65	134.66	1	6733	33.67	5392	53.92	5392	43.14
2025	05	60009932	5392.0	916.64	431.36	1	6733	336.65	134.66	1	6733	33.67	5392	53.92	5392	43.14
2025	06	60009932	5392.0	916.64	431.36	1	6733	336.65	134.66	1	6733	33.67	5392	53.92	5392	43.14
2025	07	60009932	5392.0	916.64	431.36	1	6733	336.65	134.66	1	6733	33.67	5392	53.92	5392	43.14
合计			14986.19	7370.72			6241.55	2496.62			624.25		894.01	34.3		183.59

备注：
 1. 本证明可作为参保人在本单位参加社会保险的证明。向相关部门提供，查验部门可通过登录
 网址：<https://sipub.sz.gov.cn/vp/>，输入下列验证码（ 3391ecd892c5bc7v ）核查，验证码有效期三个月。

2. 生育保险中的险种“1”为生育保险，“2”为生育医疗。

3. 医疗险种中的险种“1”为基本医疗保险一档，“2”为基本医疗保险二档，“4”为基本医疗保险三档，“5”为少儿/大学生医保（医疗保险二档），“6”为统筹医疗保险。

4. 上述“缴费明细”表中带“*”标识为补缴，空行为断缴。

5. 居民养老保险、少儿/学生医疗保险缴费情况不在本清单中展示。

6. 如2020年2月至6月的单位缴费部分金额为“0”或者缴费金额减半的，属于按规定减免后实收金额。

7. 单位编号对应的单位名称：
 单位编号
 60009932
 单位名称
 汕头市建安实业（集团）有限公司深圳分公司



资料负责人

	陈佳芬 同志于 2023 年 10 月 1 日至 2023 年 10 月 24 日 参加住房和城乡建设领域专业技术 管理人员 资料员 职业 培训，经考核成绩合格，特发此证。
姓 名 陈佳芬	
身份证号 	
证书编号 2301050000248072	发证单位 市海陵区住建教育培训中心
工作单位 无	证书专用章 2023 年 10 月 27 日 有效期至: 2026-10-27







广东省社会保险个人缴费证明

参保人姓名：陈佳芬

证件号码

该参保人在汕头市参加社会保险情况如下：

一、参保基本情况：

参保险种	参保时间	累计缴费年限	参保状态
城镇企业职工基本养老	20110501	实际缴费19个月, 缓缴0个月	参保缴费
工伤保险	20110501	实际缴费19个月, 缓缴0个月	参保缴费
失业保险	20110501	实际缴费19个月, 缓缴0个月	参保缴费

二、参保缴费明细：

金额单位：元

缴费年月	单位编号	基本养老保险				失业			工伤	备注
		缴费基数	单位缴费 (含灵活就业 划入统筹 部分)	单位缴费 划入 个账	个人缴费 (划入个 人账户)	缴费基数	单位缴费	个人缴费	单位缴费	
202401	110600595536	4246	594.44	0	339.68	3673	29.38	7.35	22.04	
202402	110600595536	4246	594.44	0	339.68	3673	29.38	7.35	22.04	
202403	110600595536	4246	594.44	0	339.68	3673	29.38	7.35	22.04	
202404	110600595536	4246	636.9	0	339.68	3673	29.38	7.35	22.04	
202405	110600595536	4246	636.9	0	339.68	3673	29.38	7.35	22.04	
202406	110600595536	4246	636.9	0	339.68	3673	29.38	7.35	22.04	
202407	110600595536	4492	673.8	0	359.36	3673	29.38	7.35	36.73	
202408	110600595536	4492	673.8	0	359.36	3673	29.38	7.35	36.73	
202409	110600595536	4492	673.8	0	359.36	3673	29.38	7.35	36.73	
202410	110600595536	4492	673.8	0	359.36	3673	29.38	7.35	36.73	
202411	110600595536	4492	673.8	0	359.36	3673	29.38	7.35	36.73	
202412	110600595536	4492	673.8	0	359.36	3673	29.38	7.35	36.73	
202501	110600595536	4492	718.72	0	359.36	3673	29.38	7.35	36.73	
202502	110600595536	4492	718.72	0	359.36	3673	29.38	7.35	36.73	
202503	110600595536	4492	718.72	0	359.36	3673	29.38	7.35	36.73	
202504	110600595536	4492	718.72	0	359.36	3673	29.38	7.35	36.73	
202505	110600595536	4492	718.72	0	359.36	3673	29.38	7.35	36.73	
202506	110600595536	4492	718.72	0	359.36	3673	29.38	7.35	36.73	
202507	110600595536	4492	718.72	0	359.36	3673	29.38	7.35	36.73	

1、表中“单位编号”对应的单位名称如下：

110600595536:汕头市:汕头市建安实业（集团）有限公司

2、本《参保证明》可由参保人在我局的互联网公共服务网页上自行打印，作为参保人在汕头市参加社会保险的证明，向相关部门提供。查验部门可通过上面条形码进行核查，本条形码有效期至2026-01-20，核查网页地址：<http://ggfw.hrss.gd.gov.cn>。

3、参保单位实际参保缴费情况，以社保局信息系统记载的最新数据为准。

4、本《参保证明》标注的“缓缴”是指：《转发人力资源社会保障部办公厅 国家税务总局办公厅关于特困行业阶段性实施缓缴企业社会保险费政策的通知》（粤人社规〔2022〕11号）、《广东省人力资源和社会保障厅 广东省发展和改革委员会 广东省财政厅 国家税务总局广东省税务局关于实施扩大阶段性缓缴社会保险费政策实施范围等政策的通知》（粤人社规〔2022〕15号）等文件实施范围内的企业申请缓缴三项社保费单位缴费部分。

5、单位缴费是指单位缴纳的养老保险费，其中“单位缴费划入个帐”是按政策规定，将单位缴纳的社会保障费部分划入参保人个人账户的金额。

证明机构名称（证明专用章）

证明日期：2023年07月24日



a52ee3128a734980ae632533895695cd-20250808172851082



施工负责人



姓 名 林雄彬

身份证号 [REDACTED]

证书编号 2301010100247789

工作单位 无

林雄彬 同志于 2023 年 10 月11 日至 2023 年10 月24 日
参加住房和城乡建设领域专业技术
管理人员 施工员（土建）职业
培训，经考核成绩合格，特发此证。



证书专用章 2023 年 10 月 27 日

有效期至: 2026-10-27







广东省社会保险个人缴费证明

参保人姓名：林雄彬

证件号码

该参保人在汕头市参加社会保险情况如下：

一、参保基本情况：

参保险种	参保时间	累计缴费年限	参保状态
城镇企业职工基本养老保险	20170301	实际缴费19个月, 缓缴0个月	参保缴费
工伤保险	20170301	实际缴费19个月, 缓缴0个月	参保缴费
失业保险	20170301	实际缴费19个月, 缓缴0个月	参保缴费

二、参保缴费明细：

金额单位：元

缴费年月	单位编号	基本养老保险				失业			工伤	备注
		缴费基数	单位缴费 (含灵活就业 划入统筹部分)	单位缴费 划入个人账户	个人缴费 (划入个人账户)	缴费基数	单位缴费	个人缴费	单位缴费	
202401	110600595536	4246	594.44	0	339.68	3673	29.38	7.35	22.04	
202402	110600595536	4246	594.44	0	339.68	3673	29.38	7.35	22.04	
202403	110600595536	4246	594.44	0	339.68	3673	29.38	7.35	22.04	
202404	110600595536	4246	636.9	0	339.68	3673	29.38	7.35	22.04	
202405	110600595536	4246	636.9	0	339.68	3673	29.38	7.35	22.04	
202406	110600595536	4246	636.9	0	339.68	3673	29.38	7.35	22.04	
202407	110600595536	4492	673.8	0	359.36	3673	29.38	7.35	36.73	
202408	110600595536	4492	673.8	0	359.36	3673	29.38	7.35	36.73	
202409	110600595536	4492	673.8	0	359.36	3673	29.38	7.35	36.73	
202410	110600595536	4492	673.8	0	359.36	3673	29.38	7.35	36.73	
202411	110600595536	4492	673.8	0	359.36	3673	29.38	7.35	36.73	
202412	110600595536	4492	673.8	0	359.36	3673	29.38	7.35	36.73	
202501	110600595536	4492	718.72	0	359.36	3673	29.38	7.35	36.73	
202502	110600595536	4492	718.72	0	359.36	3673	29.38	7.35	36.73	
202503	110600595536	4492	718.72	0	359.36	3673	29.38	7.35	36.73	
202504	110600595536	4492	718.72	0	359.36	3673	29.38	7.35	36.73	
202505	110600595536	4492	718.72	0	359.36	3673	29.38	7.35	36.73	
202506	110600595536	4492	718.72	0	359.36	3673	29.38	7.35	36.73	
202507	110600595536	4492	718.72	0	359.36	3673	29.38	7.35	36.73	

1、表中“单位编号”对应的单位名称如下：

110600595536:汕头市:汕头市建安实业（集团）有限公司

2、本《参保证明》可由参保人在我局的互联网公共服务网页上自行打印，作为参保人在汕头市参加社会保险的证明，向相关部门提供。查验部门可通过上面条形码进行核查，本条形码有效期至2026-01-20，核查网页地址：<http://ggfw.hrss.gd.gov.cn>。

3、参保单位实际参保缴费情况，以社保局信息系统记载的最新数据为准。

4、本《参保证明》标注的“缓缴”是指：《转发人力资源社会保障部办公厅 国家税务总局办公厅关于特困行业阶段性实施缓缴企业社会保险费政策的通知》（粤人社规〔2022〕11号）、《广东省人力资源和社会保障厅 广东省发展和改革委员会 广东省财政厅 国家税务总局广东省税务局关于实施扩大阶段性缓缴社会保险费政策实施范围等政策的通知》（粤人社规〔2022〕15号）等文件实施范围内的企业申请缓缴三项社保费单位缴费部分。

5、单位缴费是指单位缴纳的养老保险费，其中“单位缴费划入个帐”是按政策规定，将单位缴纳的社会保障费部分划入参保人个人账户的金额。

证明机构名称（证明专用章）

证明日期：2023年07月24日



a52ee3128a734980ae632533895695cd-20250808172851082



施工负责人



庄少足 同志于 2023 年
10 月 11 日至 2023 年 10 月 24 日
参加住房和城乡建设领域专业技术
管理人员 施工员（土建）职业
培训，经考核成绩合格，特发此证。

姓 名 庄少足

身份证号 [REDACTED]

证书编号 2301010100247844

工作单位 无



发证单位 2023 年 10 月 2 日

证书专用章 有效期至: 2028-10-27

110108165027





姓名：庄少足 社保电脑号：814373488 身份证号码： 页码：1

参保单位名称：汕头市建安实业（集团）有限公司深圳分公司 单位编号：60009932 计算单位：元

备注:

1. 本证明可作为参保人在本单位参加社会保险的证明。向相关部门提供, 查验部门可通过登录网址: <https://sipub.sz.gov.cn/vp/>, 输入下列验证码 (3391ecd892c5cab2) 核查, 验证码有效期三个月。
2. 生育保险中的险种“1”为生育保险, “2”为生育医疗。
3. 医疗险种中的险种“1”为基本医疗保险一档, “2”为基本医疗保险二档, “4”为基本医疗保险三档, “5”为少儿/大学生医保(医疗保险二档), “6”为统筹医疗保险。
4. 上述“缴费明细”表中带“*”标识为补缴, 空行为断缴。
5. 居民养老保险、少儿/学生医疗保险缴费情况不在本清单中展示。
6. 如2020年2月至6月的单位缴费部分金额为“0”或者缴费金额减半的, 属于按规定减免后实收金额。
7. 单位编号对应的单位名称:
单位编号 60009932 单位名称 汕头市建安实业(集团)有限公司深圳分公司

13422.85 7034.72 6241.55 2496.62

单位参加社会保险的证明,向相关部门提供,查验部门可通过登录
//sipub.sz.gov.cn/vp/,输入下列校验码(3391ecd892c5eab2)核
生育保险,“2”为生育医疗。

基本医疗保险一档,“2”为基本医疗保险二档,“4”为基本医疗保险三档,

“*”标识为补缴,空行为断缴。

医疗保险缴费情况不在本清单中展示。

缴费部分金额为“0”或者缴费金额减半的,属于按规定减免后实收金额。

单位名称
汕头市建安实业(集团)有限公司深圳分公司



参与编制技术标投标文件人员名单

投标人名称				
姓名	职务	所承担工作	身份证号码	本人签名栏
李炼坡	项目负责人	审核		
庄妍	技术负责人	编制		
陈佳芬	资料负责人	编制		

注：参与编制技术标书所有人员名单应包括如编制技术投标方案、负责清样校对、负责打印及复印等所有人员在内的人员名单。

