标段编号： 2512-440305-04-01-770288001001

深圳市建设工程设计招标投标文件

标段名称： 华侨城片区道路改造提升工程项目设计

投标文件内容： 资信标文件

投标人： 西城工程设计集团有限公司

日期： 2026年04月29日

附表 1：

投标人近三年同类工程业绩情况

序号	项目名称	委托单位	工程规模与工程内容	设计费合同额（万元）	合同签订时间	设计开始设计时间	设计结束时间日期
1	惠州大亚湾经济技术开发区澳头海鲜文化旅游设施项目勘察及设计	惠州大亚湾经济技术开发区公共建设项目事务中心	新建道路工程全长 624 米，宽约为 6-24 米，新建 DN300-2200 雨水管 880，DN500 污水管 120 米。滨海公园及滨海碧道绿化提升面积 113444 平方米、广场铺装硬化 12048.4 平方米、新建金门渔桥一座、新建海岸观景平台、海上栈道、观海步道及驿站等。其中含滨海公园一期项目、 海鲜街贯通道路工程、中兴二路（金门塘安置区南侧至海景东路段）市政工程、滨海公园海鲜街南侧建设工程、滨海碧道（坝光至渔人码头段）绿化提升工程、前进湾滨海岸线整体提升工程、南岭路至渔人码头亲水道建设配套工程等项目。	440.51	2025 年 7 月 3 日	2025 年 7 月 3 日	2025 年 11 月 3 日
2	广东省惠州市惠阳区启沃智谷工业园区基础设施建设一期工程（沃背水库周边片区）设计	惠州市惠阳区新圩镇人民政府	新建工程，包含 3 条道路，道路总长 1.005km。A 线：起点与规划兴业路 T 形相交，终点与 D 线 T 形相交，道路等级为城市支路，设计全长 570m，红线宽度 12m，双向 2 车道，设计速度 20km/h。B 线：起点与兴业路十字相交，终点与规划 D 线路 T 字相交，道路等级为城市支路，设计全长 215m，红线宽度 20m，双向 2 车道，设	332.12	2023 年 2 月 17 日	2023 年 2 月 17 日	2023 年 4 月 20 日

			计速度 20km/h。D 线：起点与道路 B 线十字相交，终点与道路 A 线 T 形相交，道路等级为城市支路，设计全长 220m，红线宽度 12m，双向 2 车道，设计速度 20km/h。新建雨水管道 d600mm～d1200mm，新建污水管道 DN400mm。				
3	东江湾产业园荔城片区市政道路升级改造工程	惠州市鑫慧城投资有限公司	本项目包含 11 条道路，路线总长约 6.28km。	255.223136	2023 年 6 月 26 日	2023 年 6 月 26 日	2023 年 11 月 30 日
4	广东省惠州市大亚湾区“百千万工程”人居环境整治示范带建设项目设计	惠州大亚湾经济技术开发区公共建设项目事务中心	新增便民服务点 112 个，停车场 6000 平方米；农村道路公共空间品质提升 7 公里和道路改造 3 公里；提升环境整治与人居空间品质提升 8.2 万平方米；沿线 10 公里铺设给排水管网	245.7	2025 年 5 月 20 日	2025 年 5 月 20 日	2025 年 11 月 20 日
5	惠阳区归善大道（纳兴路-秋洋路）建设工程设计	惠州市惠阳区市政和代建事务中心	道路全长 460m，道路等级为城市主干路，设计速度采用 50km/h，道路红线宽 60m，双向 8 车道，新建 DN300-DN2000 钢筋混凝土管网。主要建设内容包括：道路工程、交通工程、给排水工程、电气工程、绿化工程。本工程估算总投资为 8194.83 万元，其中建安工程费为 5795.60 万元。	186.463368	2025 年 3 月 13 日	2025 年 3 月 13 日	2025 年 12 月 30 日

注：按《资信标要求一览表》提供相关证明材料。证明材料材料清晰可辨并将关键内容用红色方框标明。

1、惠州大亚湾经济技术开发区澳头海鲜文化旅游设施项目勘察及设计

惠州大亚湾经济技术开发区
澳头海鲜文化旅游设施项目

勘察-设计合同

工程编号：惠公易建大亚湾【2025】041

工程名称：惠州大亚湾经济技术开发区澳头海鲜文化旅游设施项目

工程地点：大亚湾经济技术开发区

合同编号：HZDYWJJJSKFQOTHXWHLYSSXM-KCSJ-001

发包人：惠州大亚湾经济技术开发区公共建设项目事务中心

承包人：中诚圣苑工程设计有限公司（联合体牵头单位）

西城工程设计集团有限公司（联合体成员单位）

闽武长城建设发展有限公司（联合体成员单位）

签订日期：2025 年 07 月 03 日

中华人民共和国建设部
国家工商行政管理局 监制

发包人：惠州大亚湾经济技术开发区公共建设项目事务中心

承包人（联合体牵头单位）：中诚圣苑工程设计有限公司

承包人（联合体成员单位）：西城工程设计集团有限公司

承包人（联合体成员单位）：闽武长城建设发展有限公司

根据《中华人民共和国民法典》、《中华人民共和国建筑法》和《建设工程勘察设计管理条例》及有关法律规定，遵循平等、自愿、公平和诚实信用的原则，双方就惠州大亚湾经济技术开发区澳头海鲜文化旅游设施项目勘察及设计有关事项协商一致，共同达成如下协议：

一、合同签订依据

1.《中华人民共和国民法典》《中华人民共和国建筑法》。

2.国家及地方有关建设工程设计管理法规和规章。

3.建设工程批准文件。

二、工程概况

1.工程名称：惠州大亚湾经济技术开发区澳头海鲜文化旅游设施项目勘察及设计

2.工程地点：大亚湾区澳头

3.规模：新建道路工程全长624米，宽约为6-24米，新建DN300-2200雨水管880米，DN500污水管120米。滨海公园及滨海碧道绿化提升面积113444平方米、广场铺装硬化12048.4平方米、新建金门渔桥一座、新建海岸观景平台、海上栈道、观海步道及驿站等。其中含滨海公园一期项目、 海鲜街贯通道路工程、中兴二路（金门塘安置区南侧至海景东路段）市政工程、滨海公园海鲜街南侧建设工程、滨海碧道（坝光至渔人码头段）绿化提升工程、前进湾滨海岸线整体提升工程、南岭路至渔人码头亲水道建设配套工程等项目。（具体工作以相关审批资料为准）。

三、承包内容

工作内容：惠州大亚湾经济技术开发区澳头海鲜文化旅游设施项目工程勘察、工程测量、物探等；项目方案设计、初步设计、初步设计概算编制、施工图设计，结合项目现场实际情况，出具项目相关成果。具体专业包括：园林建设、道路工程（含城市主干路）、桥梁工程[孔跨布置为＞40m]、给排水工程（最大管径DN2200）、交通工程、 电气工程、绿化工程、栈道工程等专业工程方案设计、初步设计（含设计概算）、施工 图设计，现场指导与验收等后续服务，设计单位需根据施工图及相关规范及工程验收标准协助编制工程检测监测等任务书。

四、本合同勘察及设计期限

勘察及设计总工期为95 日历天。其中:

①勘察工期：合同签订后 25 日历天内提交合格的勘察成果文件（场地征拆原因影 响除外）。

②设计工期：合同签订且取得合格勘察成果后 15个日历天内完成方案设计，方案设计审查批准后30个日历天内完成初步设计及概算编制，初步设计及概算审查批准后20个日历天内完成施工图设计，施工图设计文件经审查发现问题后5个日历天内完成修改。

五、本项目合同价

1、项目估算总投资为 19500.00万元，其中工程费约15929.96万元，本项目勘察及设计估算价 580.91 万元。其中工程勘察费 140.40万元、工程设计费440.51万元。

2、中标下浮率 23 %。

3、勘察及设计合同暂定总报价=580.91万元*（1-中标下浮率），

即580.91*（1-23%）=447.3007万元（大写：人民币肆佰肆拾柒万叁仟零柒元整）。

4、勘察暂定总价含税 ¥108.108万元（大写：人民币壹佰零捌万壹仟零捌拾元整）

设计暂定总价含税 ¥339.1927万元（大写：人民币叁佰叁拾玖万壹仟玖佰贰拾柒元整）

六、合同文件构成

组成本合同的文件包括：

1.招标文件

2.合同协议书；

3.中标通知书；

4.投标函及其附录（如果有）；

5.专用合同条款及其附件；

6.通用合同条款；

7.技术标准和要求；

8.联合体协议书；

9.其他合同文件。

（此页无正文，为签字盖章页）

发包人名称：惠州大亚湾经济技术开发区公共建设项目事务中心

法定代表人（签字）：

委托代理人（签字）：

邮政编码：

电话：

开户银行：

银行账号：

日　期：25年7月3日

承包人（联合体牵头人）名称：中诚圣苑工程设计有限公司

法定代表人（签字）：

委托代理人（签字）：

邮政编码：710000

电话：029-87213068

开户银行：西安银行股份有限公司大寨路支行

银行账号：608011580000076254

日　期：2025年7月3日

承包人（联合体成员）名称：西城工程设计集团有限公司

法定代表人（签字）：

委托代理人（签字）：

邮政编码：310002

电话：0571-87382556

开户银行：杭州银行建国路支行

银行账号：3301040160001341729

日　期：　年　月　日

承包人（联合体成员）名称：闽武长城建设发展有限公司

法定代表人（签字）：

委托代理人（签字）：

邮政编码：350023

电话：0591-22851127

开户银行：兴业银行股份有限公司福州华林支行

银行账号：117130100100568096

日　期：　年　月　日

广东省施工图数字化审查专用

出图	设计单位：西城工程设计集团有限公司 2026年01月19日确认图纸
审图	机构名称：广东舟济工程咨询有限公司 机构类别：一类　认定书编号：19091 业务范围：一类 房屋建筑（含超限抗震）工程；一类 市政基础设施（道路、桥梁、隧道、管道、广场、公共交通、风景园林）工程 有效期至：2027年05月29日 2026年01月19日完成审查

会签													
专业	建筑	结构	签字	专业	给排水	电气	签字	专业	暖通		签字	专业	道路	桥梁	签字	专业	园林	绿化	签字

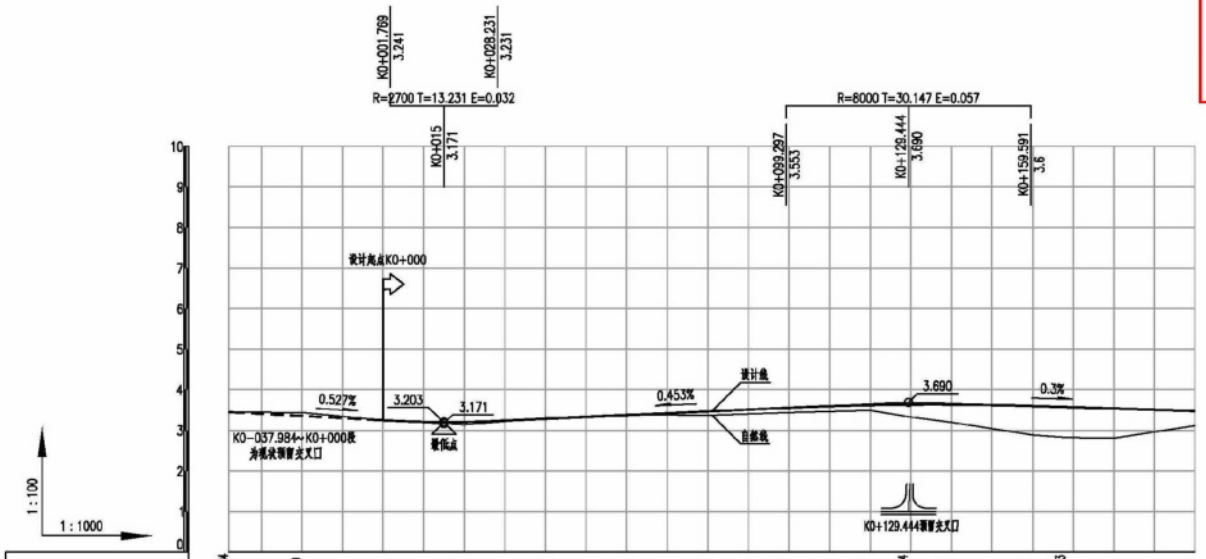

桩号	K-0-037.984	K-0-020	K0+000	K0+020	K0+040	K0+060	K0+080	K0+100	K0+120	K0+129.444	K0+140	K0+160	K0+168.223	K0+180	K0+200
设计高程	3.45	3.355	3.25	3.206 (3.194)	3.284	3.375	3.466	3.556	3.62 (3.647)	3.633 (3.69)	3.634 (3.658)	3.598	3.574	3.538	3.478
地面高程	3.45	3.44	3.25	3.14	3.299	3.393	3.369	3.44	3.492	3.337	3.196	2.887	2.828	2.807	3.115
路中填挖高	-0.65	-0.735	-0.65	-0.584	-0.665	-0.658	-0.553	-0.534	-0.522	-0.354	-0.212	0.061	0.096	0.081	-0.287
设计坡度与距离		52.984	0.527%		0.453%			114.444			70.556 (110.933)			0.3%	
平曲线					L=206.207 α=61.4°									J01 αz=32.7° R=300 E=12.624 T=87.942 Ly=171.09	

说明：
1. 本图尺寸单位均以m计。
2. 本图高程采用国家1985国家高程基准。
3. 路中填挖高已扣除路面结构层厚度。

西城工程设计集团有限公司
★NO.A133008303
浙江省住房和城乡建设厅监制

项目负责	徐强祥	徐强祥	审定	张钊荣		工程名称	惠州大亚湾经济技术开发区澳头海鲜文化旅游设施项目（一标段）	工程编号	S2025G1-B21	设计阶段	施工图设计	西城工程设计集团有限公司 XICHENG ENGINEERING DESIGN GROUP CO.,LTD.					证书等级：	市政甲级 建筑甲级 风景园林专项甲级
专业负责	徐强祥	徐强祥	审核	杨江杰		子项名称	海鲜街道路贯通工程	图名	道路纵断面设计图								证书编号：	A133008303
设计	黄思路	黄思路	校对	宣波鸿		建设单位	惠州大亚湾经济技术开发区公共建设项目事务中心					专业	道路	比例		日期	2025.11	图号	DL-004-01

K0+129.444预留交叉口

K-0-020	K0+000	K0+020	K0+040	K0+060	K0+080	K0+100	K0+120	K0+129.444	K0+140	K0+160	K0+168.223	K0+180	K0+200
3.355	3.25	3.206 (3.194)	3.284	3.375	3.466	3.556	3.62 (3.647)	3.633 (3.69)	3.634 (3.658)	3.598	3.574	3.538	3.478
3.44	3.25	3.14	3.299	3.393	3.369	3.44	3.492	3.337	3.196	2.887	2.828	2.807	3.115
-0.735	-0.65	-0.584	-0.665	-0.668	-0.553	-0.534	-0.522	-0.354	-0.212	0.061	0.096	0.081	-0.287

52.984 | 0.527% | 0.453% | 114.444 | 70.556 (110.933) | 0.3%

L=206.207

α=61.4°

JD1 αz=32.7°

R=300 E=12.624 T=87.942 Ly=171.09

西城工程设计集团有限公司

NO:A133008303

浙江省住房和城乡建设厅监制

工程名称	惠州大亚湾经济技术开发区澳头海鲜文化旅游设施项目（一标段）	工程编号	S2025G1-B21	设计阶段	施工图设计	西城工程设计集团 XICHENG ENGINEERING DESIG	
子项名称	海鲜街道路贯通工程	图 名	道路纵断面设计图				
建设单位	惠州大亚湾经济技术开发区公共建设项目事务中心			专 业	道路	比 例	

广东省施工图数字化审查专用
图号：DL-000
出图 设计单位：西城工程设计集团有限公司 2026年01月19日确认图纸
审图 提供专业：广东舟济工程咨询有限公司 机构类别：一类 认定书编号：19091 (道路、桥梁、隧道、轨道、风景园林、绿化工程) 2027年05月29日 2026年01月19日完成审查

道路工程设计说明

一、项目概况

海鲜街道路贯通工程位于惠州大亚湾经济技术开发区澳头街道办，设计起点位于安惠大道与海鲜街交叉路口，终点位于南岭路与海鲜街交叉路口，大致呈东西走向，路线全长 418.435 米。本项目道路等级为城市支路，双向两车道标准，道路红线宽度 20 米，设计时速 30Km/h，采用沥青混凝土路面。

项目主要建设内容包括：道路工程、交通工程、排水工程、电气工程、绿化工程等。

二、设计依据及设计标准

- 《城市道路路线设计规范》（CJJ 193 2012）；
- 《城镇道路路面设计规范》（CJJ 169-2012）；
- 《城市道路路基设计规范》（CJJ 194-2013）；
- 《城市道路工程设计规范》（CJJ37－2012）(2016 年版）；
- 《城市道路交叉口设计规程》（CJJ152-2010）；
- 《无障碍设计规范》（GB50763-2012）；
- 《建筑与市政工程无障碍通用规范》（GB 55019-2021）；
- 《公路土工合成材料应用技术规范》（JTG/T D32 2012）；
- 《公路路面基层施工技术细则》（JTG/T F20-2015）；
- 《公路沥青路面设计规范》（JTG D50-2017）；
- 《公路沥青路面施工技术规范》(JTG F40-2004)；
- 《沥青路面施工及验收规范》（GB50092-96）；
- 《城镇道路工程施工与质量验收规范》（CJJ1-2008）；
- 《城市道路交通设施设计规范》（GB50688-2011）；
- 《城市道路交通标志和标线设置规范》（GB51038-2015）；
- 《道路交通标志和标线 第 2 部分:道路交通标志》（GB 5768.2-2022）；
- 《城市道路交通信号灯设置与安装规范》（GB 14886-2016）；
- 《建筑边坡工程技术规范》（GB50330－2013）；
- 《建筑抗震设计规范》（GB50011-2010（2016 年版））；
- 《建筑地基基础设计规范》（DBJ 15-31-2016）；
- 《建筑地基基础设计规范》（GB 50007-2011）；
- 《建筑地基处理技术规范》（JGJ 79-2012）；
- 《公路软土地基路堤设计与施工技术细则》（JTG/T D31-02-2013）；
- 《城市绿地设计规范》（GB50420 2007）；
- 《市政公用工程设计文件编制深度规定（2025 年版》。
- 《惠州市城乡规划管理技术规定》（2020 年版）；
- 《大亚湾澳头滨海岸线整体提升总平面方案设计》；
- 《惠州市大亚湾中心中区控制性详细规划》；
- 《大亚湾综合交通规划（2021-2035 年）》；
- 《关于提供海鲜街道路贯通工程规划设计条件告知书的复函（惠湾白然资函[2024]1590 号）》；
- 《关于惠州大亚湾经济技术开发区澳头海鲜文化旅游设施项目方案设计的规划审查意见》；
- 《关于进一步加强市级政府投资项目管理的通知（惠市发改投资[2022]77 号）》；
- 《大亚湾经济技术开发区澳头海鲜文化旅游设施项目可行性研究报告》及批复文件；

西城工程设计集团有限公司 NO.A133000303 浙江省住房和城乡建设厅监制

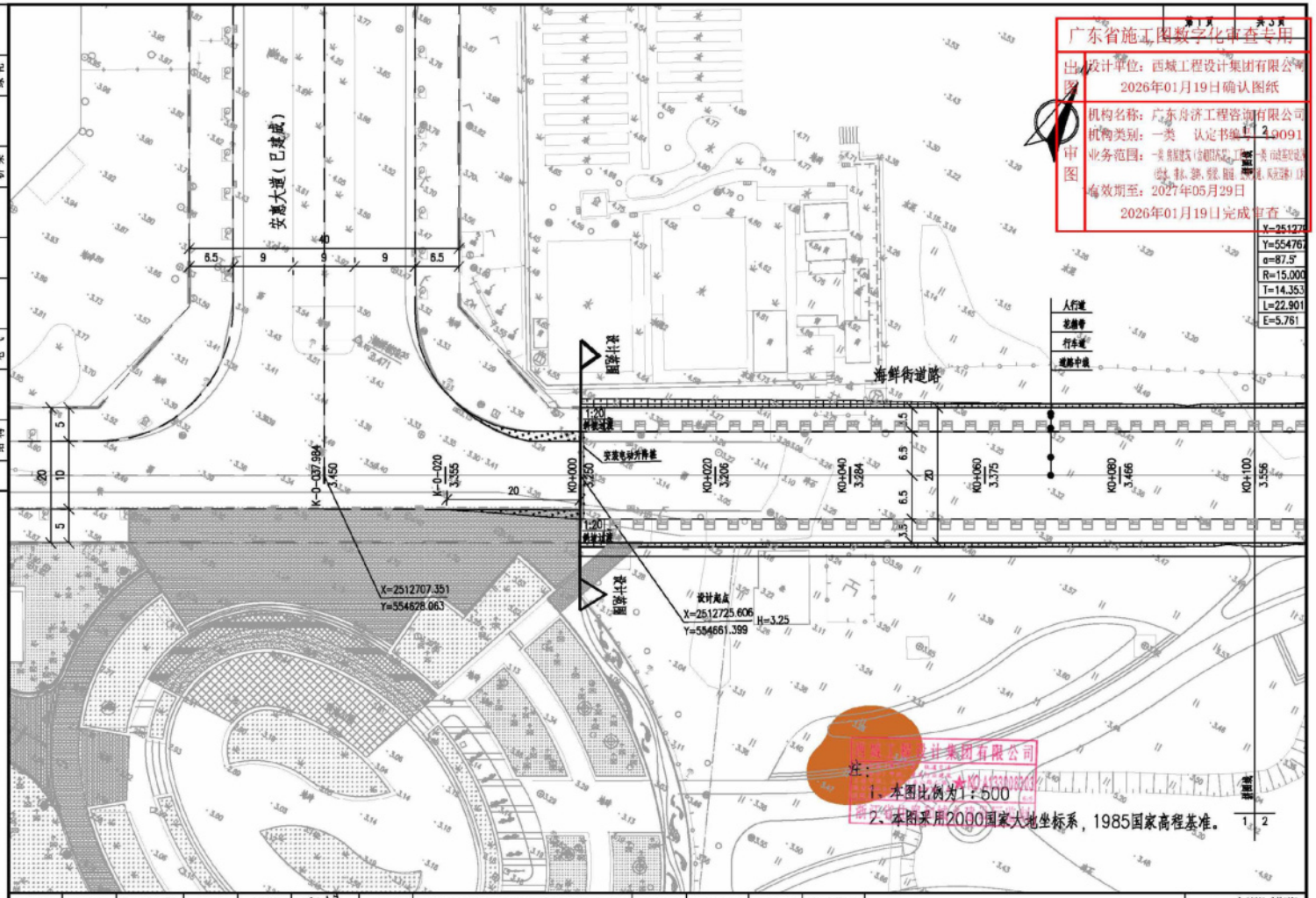

广东省施工图数字化审查专用
出图 设计单位：西城工程设计集团有限公司 2026年01月19日确认图纸
审图 机构名称：广东舟济工程咨询有限公司
机构类别：一类 认定书编号：[illegible]
业务范围：[illegible]
有效期至：2027年05月29日
2026年01月19日完成审查

项目负责	徐强祥	审定	张钊荣	工程名称	惠州大亚湾经济技术开发区澳头海鲜文化旅游设施项目（一标段）	工程编号	S202561-B21	设计阶段	施工图设计
专业负责	徐强祥	审核	杨江杰	子项名称	海鲜街道路贯通工程	图名	道路平面设计图		
设计	黄思路	校对	宣波涛	建设单位	惠州大亚湾经济技术开发区公共建设项目事务中心				

西城工程设计集团有限公司 XICHENG ENGINEERING DESIGN GROUP CO.,LTD.

专业	道路	比例		日期	2025.11

证书等级：市政甲级 建筑甲级 风景园林专项甲级
证书编号：A133008303
图号 DL-003-01

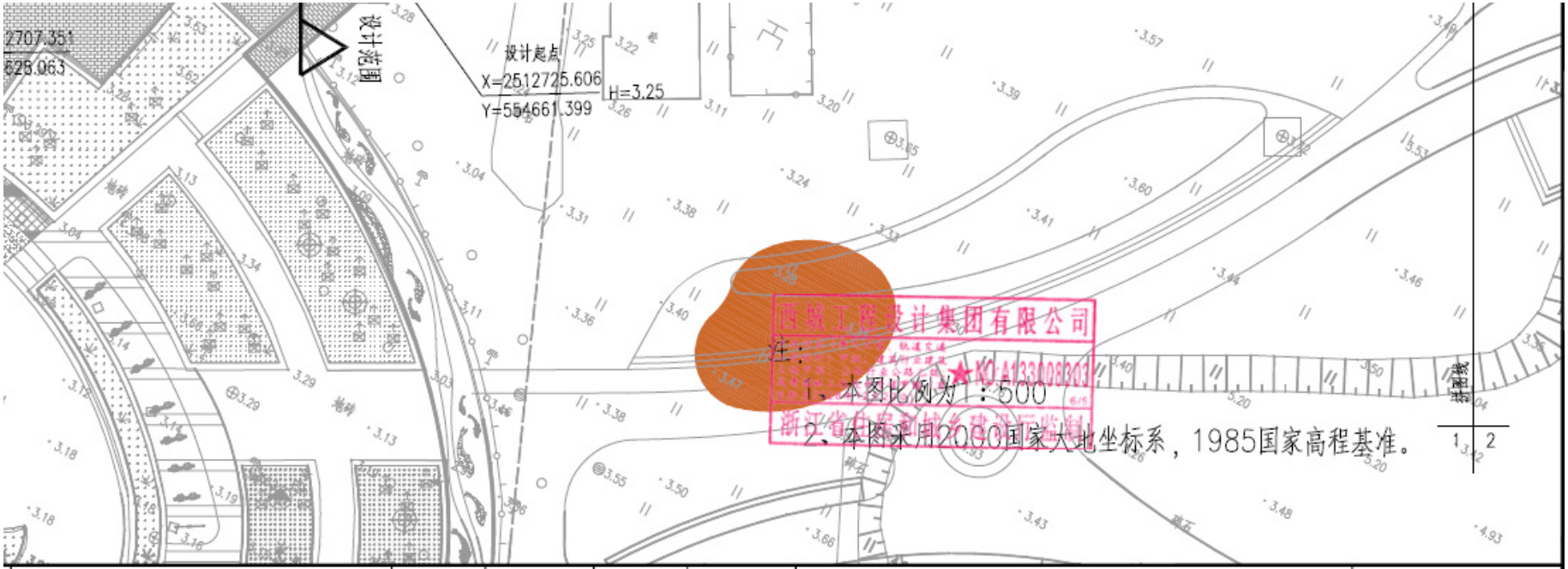
设计范围
设计起点
X=2512725.606
Y=554661.399
H=3.25
2707.351
628.063
海鲜街
海鲜
海鲜
海鲜

2、广东省惠州市惠阳区启沃智谷工业园区基础设施建设一期工程（沃背水库周边片区）设计

GF—2016—0203

合同编号：

建设工程设计合同

工程名称：广东省惠州市惠阳区启沃智谷工业园区基础设施建设一期工程（沃背水库周边片区）设计

工程地点：惠州市惠阳区新圩镇

发 包 人：惠州市惠阳区新圩镇人民政府

设 计 人：西城工程设计集团有限公司

签订时间：　年　月　日

签订地点：惠州市惠阳区新圩镇人民政府

住房和城乡建设部
国家工商行政管理总局　制定

第一部分　合同协议书

发包人（全称）：惠州市惠阳区新圩镇人民政府

设计人（全称）：西城工程设计集团有限公司

根据《中华人民共和国民法典》、《中华人民共和国建筑法》及有关法律规定，遵循平等、自愿、公平和诚实信用的原则，双方就广东省惠州市惠阳区启沃智谷工业园区基础设施建设一期工程（沃背水库周边片区）设计及有关事项协商一致，共同达成如下协议：

一、工程概况

1. 工程名称：广东省惠州市惠阳区启沃智谷工业园区基础设施建设一期工程（沃背水库周边片区）设计。

2. 工程批准、核准或备案文号：　　。

3. 工程内容及规模：本项目为新建工程，包含3条道路，道路总长1.005km。

A线：起点与规划兴业路T形相交，终点与D线T形相交，道路等级为城市支路，设计全长570m，红线宽度12m，双向2车道，设计速度20km/h。

B线：起点与兴业路十字相交，终点与规划D线路T字相交，道路等级为城市支路，设计全长215m，红线宽度20m，双向2车道，设计速度20km/h。

D线：起点与道路B线十字相交，终点与道路A线T形相交，道路等级为城市支路，设计全长220m，红线宽度12m，双向2车道，设计速度20km/h。

新建雨水管道d600mm～d1200mm，新建污水管道DN400mm，新建给水管道DN200MM。

4. 工程所在地详细地址：惠州市惠阳区新圩镇。

5. 工程投资估算：本项目总投资估算17388.46万元，其中建安费为14269.37万元.

6. 工程进度安排：_____。

7. 工程主要技术标准：_____。

二、工程设计范围、阶段与服务内容

1. 工程设计范围：方案设计、初步设计及概算编制、施工图设计、设计交底、施工配合与验收等后续服务。工作内容：道路、交通、海绵城市工程、给排水、电气、配套绿植等配套设施，以及挡土墙、护坡等的工程方案设计、初步设计及概算编制、施工图设计、现场指导与验收等服务。

2. 工程设计阶段：方案设计阶段、初步设计、施工图设计及施工配合四个阶段。

3. 工程设计服务内容：工程的各设计阶段工作；工程的施工配合阶段工作。

工程设计范围、阶段与服务内容详见专用合同条款附件1。

三、工程设计周期

合同签订后，30日历天内完成方案设计。取得勘察成果文件和确定方案设计后20日历天内完成并提交初步设计及概算编制成果文件；初步设计及概算批复后，30日历天内完成施工图设计；初步设计及施工图设计经审查部门发现问题10日历天内完成补充、修改。

计划开始设计日期：自合同签订之日起开始设计。

计划完成设计日期：按专用合同条款附件5执行。

具体工程设计周期以专用合同条款及其附件的约定为准。

四、合同价格形式与签约合同价

1.合同价格形式：本工程设计费参照《工程设计收费标准》（计价格〔2002〕10号）计费并按照投标报价下浮 20.26 %进行计算。最终设计费按专用合同条款附件6规定的办法及发包人审定的为准。

2.签约合同价为：

签约合同价（即合同暂定价）为人民币叁佰叁拾贰万壹仟贰佰元整（¥3321200.00元）该合同价含税，包括但不限于设计人为履行本合同的人工费、材料费、差旅费、设计变更服务费、竣工图盖章服务费等所有费用。最终合同价格（即结算价）按专用合同条款附件6规定的办法及发包人审定的为准。

五、发包人代表与设计人项目负责人

发包人代表：_____。

设计人项目负责人：兰辉萍。

六、合同文件构成

本协议书与下列文件一起构成合同文件：

（1）专用合同条款及其附件；

（2）通用合同条款；

（3）中标通知书（如果有）；

（4）投标函及其附录（如果有）；

（5）发包人要求；

执正肆份。

发包人（印章）：惠州市惠阳区新圩镇人民政府	设计人（印章）：西城工程设计集团有限公司
法定代表人或其委托代理人（签字或签私章）：	法定代表人或其委托代理人（签字或签私章）：
住所：	住所：浙江省杭州市富阳区银湖街道富闲路9号银湖创新中心6号13层1337室
统一社会信用代码:	统一社会信用代码:91330000671625 79XT
开户银行:	开户银行： 杭州银行建国路支行
银行账号:	银行账号：3301040160001341729
账户名称:	账户名称：西城工程设计集团有限公司
邮政编码:	邮政编码：310002
电子邮箱:	电子邮箱： /
联系电话:	联系电话：0571-87382250

会签													
专业	建筑	结构	专业	给排水	电气	专业	暖通	专业	道路	新媒	专业	景观	专业
签字			签字			签字		签字			签字		签字

施工设图设计说明

西城工程设计集团有限公司 ★NO:A133008303 浙江省住房和城乡建设厅监制

第一节 工程概况

1、项目位置：

广东省惠州市惠阳区启沃智谷工业园区基础设施建设一期工程(沃背水库周边片区)位于惠阳区新圩镇红卫村。

2、工程规模

本次设计包含3条道路

A线：城市支路，大致呈南北走向，设计长度约570m，红线宽度12米，双向2车道，设计速度20km/h，道路起点与规划兴业路T形相交，终点与D线T形相交；

B线：城市支路，大致呈南北走向，设计长度约215m，红线宽度20米，双向2车道，设计速度20km/h，道路起点与兴业路十字相交，终点与规划D线路T字相交；

D线：城市支路，大致呈南北走向，设计长度约220m，红线宽度12米，双向2车道，设计速度20km/h，道路起点与道路B线十字相交，终点与道路A线T形相交。

3、建设内容包括：

道路工程、交通工程、给排水工程、照明工程、电力工程、通信工程、绿化工程和厂区基础配套设施（道路削坡）等。

第二节 设计依据

◆《惠州市城市总体规划（2016-2035年）》（在编）；

◆《惠州市惠阳区新圩镇总体规划（2012-2030年）》；

◆《惠州市惠阳区新圩镇红卫片区（西南组团）控制性详细规划》

◆《惠州惠阳启沃智谷产业园区园区规划》（在编）

◆本项目1:500 CAD电子地形图及地下管线探测资料

◆本项目工程地质勘察报告

◆其它现行规范、规程和指标定额等。其他调查和收集的相关社会经济、交通运输及自然条件等资料；

第三节 对初步设计评审意见的执行情况

根据《广东省住房和城乡建设厅关于开展大中型房屋建筑和市政基础设施工程项目初步设计审查改革的通知》及《关于进一步规范政府投资项目初步设计评审工作的函》（惠阳住建函[2022]63号)等文件精神，经抽取审查单位后，召开广东省惠州市惠阳区启沃智谷工业园区基础设施建设一期工程(沃背水库周边片区)初步设计评审会。参加会议的有区交通运输局、自然资源局、公路事务中心、住建局、生态环境分局、农业农村和水利局、广东电网有限责任公司惠州惠阳供电局、惠州水务集团惠阳水务有限公司,以及特邀五名专家.听取西城工程设计有限公司初步设计汇报，经认真讨论，形成以下专家评审意见并回复如下：

1、进一步优化道路纵断面设计，减小开挖，节省投资；

回复：按专家意见对道路A线纵断面优化设计。DL-09

2、优化边坡排水系统，结合地形优化坡顶截水沟布设；

回复：按专家意见优化坡顶截水沟设计。DL-04

3、补充边坡剖面设计图，结合地质钻孔资料及相关参数进行高边坡设计；

回复：按专家意见补充高边坡相关设计。DL-28、DL-29、DL-30、DL-31

4、核实交通平面与横断面设计，标线设计应保持一致；

回复：按专家意见核实并修改。JT-01、JT-02

5、完善边坡稳定性计算书。

回复：按专家意见完善补充计算书

6、完善锚索的设计值、锁定值。

回复：按专家意见完善补充相关内容

7、确认汇水面积是否已经到了分水岭。

广东省施工图数字化审查专用

出图	设计单位：西城工程设计集团有限公司 2024年05月17日确认图纸
审图	机构名称：广东舍日工程技术咨询有限公司 机构类别：一类 认定书编号：19079 业务范围：一类 房屋建筑（不含特殊高层）工程，一级 市政基础设施（供水、排水、燃气、动力、道路、桥梁、隧道、公共交通、轨道交通、环境卫生、风景区等）工程 有效期至：2026年12月24日 2024年05月20日完成审查

项目负责	兰辉萍	兰辉萍	审定	张钊奕	张钊奕	工程名称	广东省惠州市惠阳区启沃智谷工业园区基础设施建设一期工程(沃背水库周边片区)	工程编号		设计阶段	施工图设计	西城工程设计集团有限公司 Xicheng Engineering Design Group Co.,Ltd.				证书等级：市政甲级 建筑甲级 风景园林专项甲级	
专业负责	宣波涛	宣波涛	审核	宣波涛	宣波涛			图名	设计说明							证书编号：A133008303	
设计	黄思路	黄思路	校对	兰辉萍	兰辉萍	建设单位	惠阳区新圩镇人民政府					专业	道路	比例		日期 2023.04	图号 DL-00

红线宽度 12 米，双向 2 车道，设计

A 线 T 形相交。

工程、通信工程、绿化工程和厂区基

编）；

）》；

制性详细规划》

）

公司初步设计汇报，经认真讨论，形成以下专家评审意见并回复如下：

1、进一步优化道路纵断面设计，减小开挖，节省投资；

回复：按专家意见对道路 A 线纵断面优化设计。DL-09

2、优化边坡排水系统，结合地形优化坡顶截水沟布设；

回复：按专家意见优化坡顶截水沟设计。DL-04

3、补充边坡剖面设计图，结合地质钻孔资料及相关参数进行高边坡设计；

回复：按专家意见补充高边坡相关设计。DL-28、DL-29、DL-30、DL-31

4、核实交通平面与横断面设计，标线设计应保持一致；

回复：按专家意见核实并修改。JT-01、JT-02

5、完善边坡稳定性计算书。

回复：按专家意见完善补充计算书

6、完善锚索的设计值、锁定值。

回复：按专家意见完善补充相关内容

7、确认汇水面积是否已经到了分水岭。

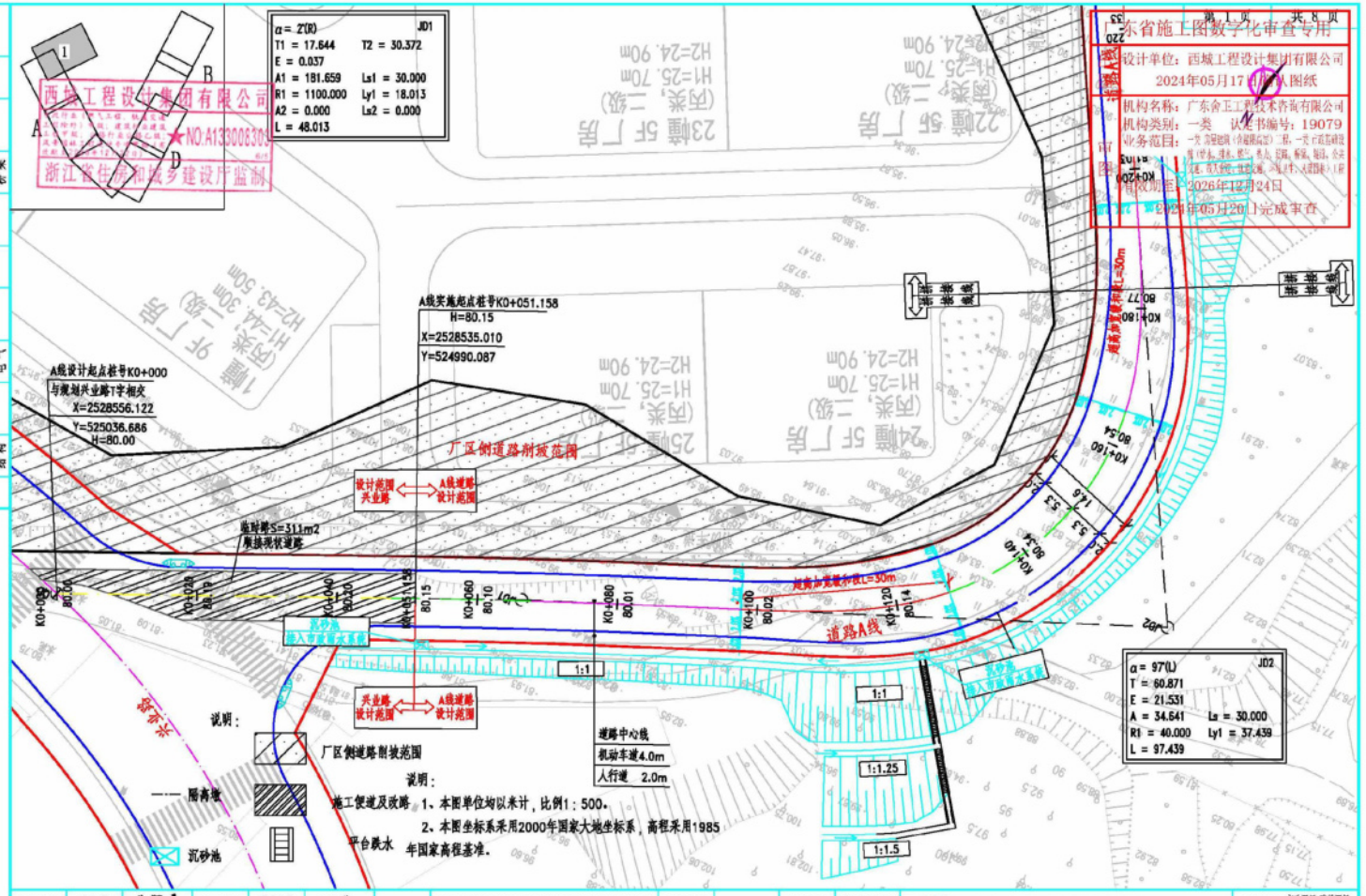

项目负责	兰辉萍	兰辉萍	审定	张钊荣	张钊荣	工程名称	广东省惠州市惠阳区启沃智谷工业园区基础设施建设一期工程(沃背水库周边片区)	工程编号		设计阶段	施工图设计	西城工程设计集团有限公司 Xicheng Engineering Design Group Co.,Ltd.	证书等级：市政甲级 建筑甲级 风景园林专项甲级
专业负责	宣波涛	宣波涛	审核	宣波涛	宣波涛								证书编号：A133008303
设 计	黄思路	黄思路	校 对	兰辉萍	兰辉萍	建设单位	惠阳区新圩镇人民政府	图 名	道路平面图	专 业	道 路	比 例	日 期 2023.04	图 号 DL-04

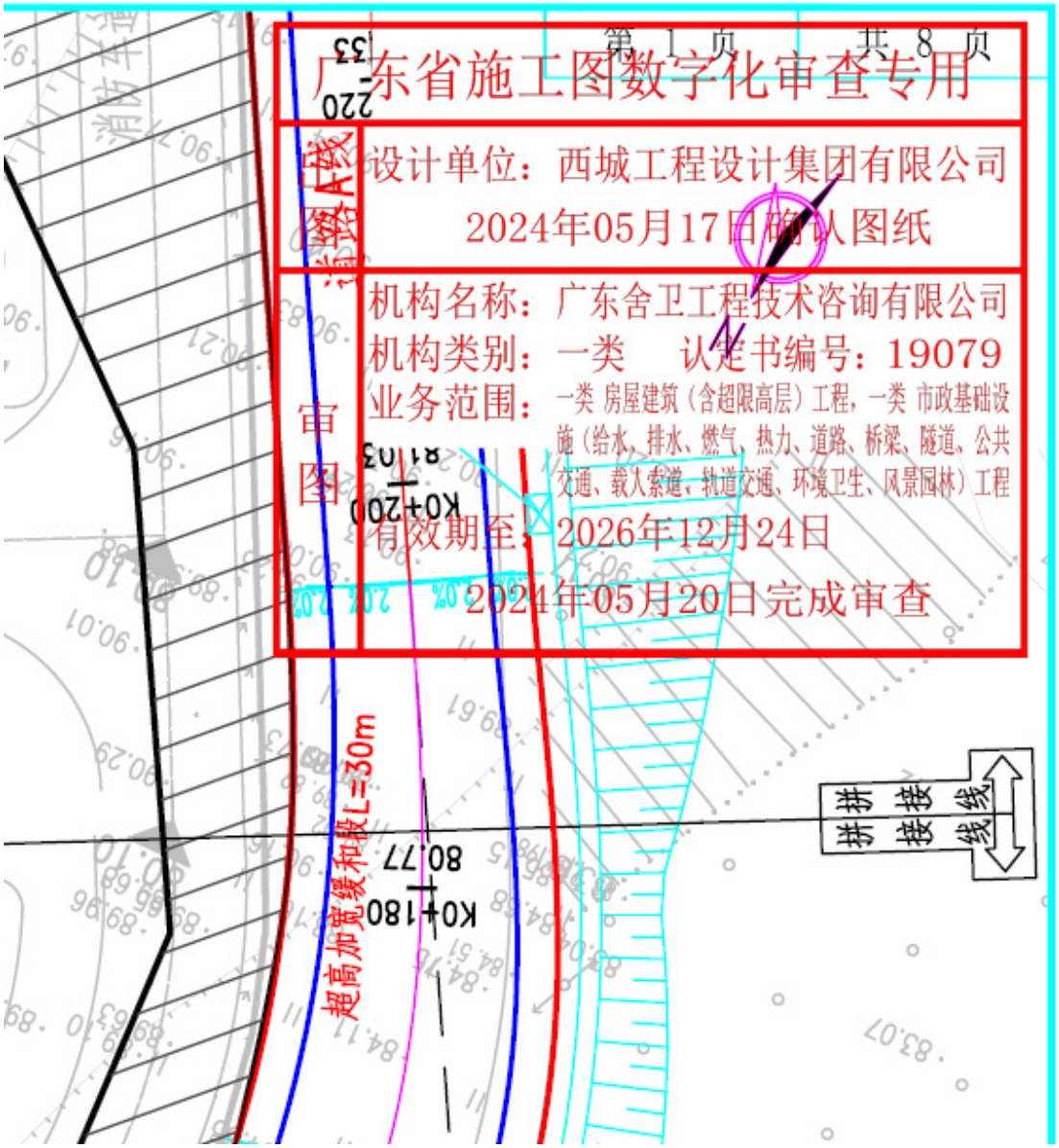

广东省施工图数字化审查专用

设计单位：西城工程设计集团有限公司

2024年05月17日确认图纸

机构名称：广东舍卫工程技术咨询有限公司

机构类别：一类 认定书编号：19079

业务范围：一类 房屋建筑（含超限高层）工程，一类 市政基础设施（给水、排水、燃气、热力、道路、桥梁、隧道、公共交通、载人索道、轨道交通、环境卫生、风景园林）工程

有效期至：2026年12月24日

2024年05月20日完成审查

审图

清图A线

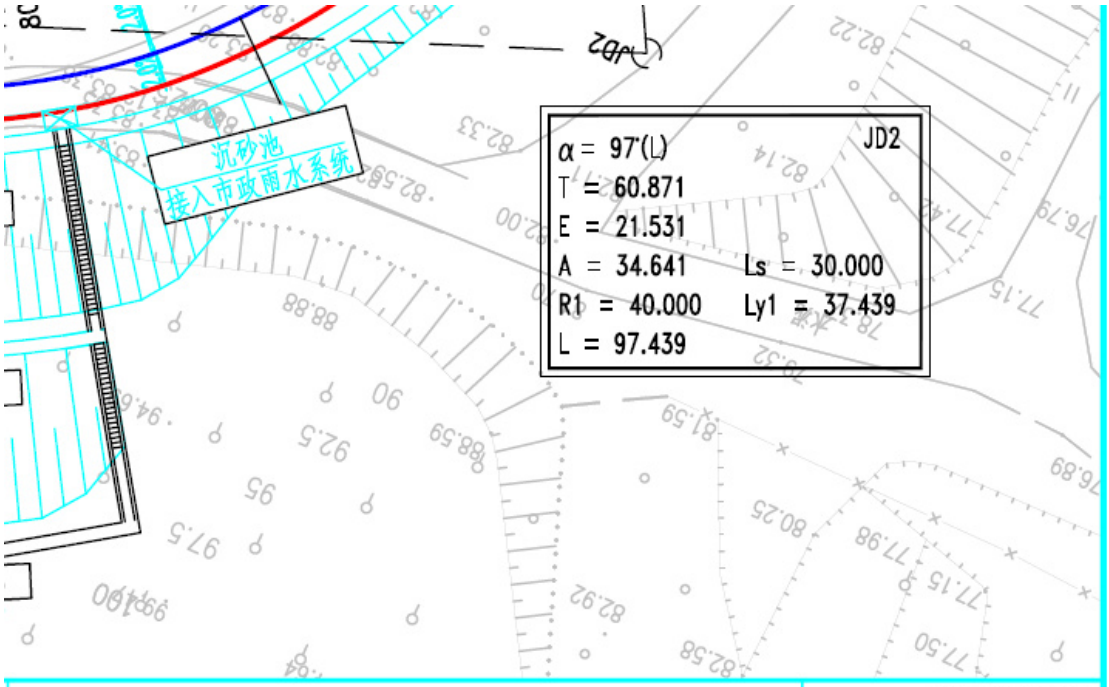

西城工程设计集团有限公司 Xicheng Engineering Design Group Co.,Ltd.						证书等级：市政甲级 建筑甲级 风景园林专项甲级 证书编号：A133008303	
专 业	道 路	比 例		日 期	2023.04	图 号	DL-04

3、东江湾产业园荔城片区市政道路升级改造工程

合同编号：_____

建设工程设计合同

工 程 名 称：东江湾产业园荔城片区市政道路升级改造工程

工 程 地 点：惠州市惠城区水口街道荔枝城工业区

发 包 人：惠州市鑫慧城投资有限公司

承 包 人：西城工程设计集团有限公司

签 订 日 期：2023 年 6 月 26 日

第一部分 合同协议书

发包人（全称）： **惠州市鑫慧城投资有限公司**

设计人（全称）： **西城工程设计集团有限公司**

根据《中华人民共和国民法典》《中华人民共和国建筑法》及有关法律规定，遵循平等、自愿、公平和诚实信用的原则，双方就东江湾产业园荔城片区市政道路升级改造工程设计及有关事项协商一致，共同达成如下协议：

一、工程概况

1. 工程名称：东江湾产业园荔城片区市政道路升级改造工程。

2. 工程批准、核准或备案文号：惠城发改招投标核准〔2023〕4号。

3. 工程内容及规模：本项目包含11条道路，路线总长约6.28km。新建规划二路、青荔一路（一号公路至荔城工业大道）、洛塘四路、青荔四路（岃洛二路至岃洛四路）4条道路，路线长约1.57km；现状道路提升改造包括岃洛六路、青荔四路（岃洛六路至荔城工业大道）、青荔三路、青荔二路、青荔一路（岃洛四路至岃洛六路）、荔城二路、荔城一路7条现状道路，路线长约4.71km；

规划二路长约270m，为城市支路，设计速度30km/h，双向4车道，道路规划红线宽度18m，实施红线宽度21m；

青荔一路（一号公路至荔城工业大道）长约271m，为城市次干路，设计速度40km/h，双向4车道，道路规划红线宽度24m，实施红线宽度26m；

洛塘四路（岃洛四路至岃洛六路）长约482m，为城市次干路，设计速度40km/h，双向4车道，道路规划红线宽度26m，实施红线宽度26m；

青荔四路（岃洛二路至岃洛四路）长约547m，为城市主干路，设计速度50km/h，双向6车道，道路规划红线宽度36m，实施红线宽度36m；

岃洛六路长约1800m，为城市次干路，设计速度40km/h，双向4车道，红线规划宽度24m，本次仅对现状道路提升改造，改造实施宽度16-20m；

荔城一路（岃洛四路至岃洛六路）长约482m，为城市支路，设计速度30km/h，双向2车道，道路规划红线宽度15m，本次仅对现状道路提升改造，改造实施宽度17.3m；

荔城二路（岃洛四路至岃洛六路）长约482m，为城市支路，设计速度30km/h，双向2车道，道路规划红线宽度12m，本次仅对现状道路提升改造，改造实施宽度13.5m；

青荔一路（岃洛四路至岃洛六路）长约482m，为城市次干路，设计速度40km/h，双向2车道，道路规划红线宽度24m，本次仅对现状道路提升改造，改造实施宽度16.5m；

青荔二路（岃洛四路至岃洛六路）长约482m，为城市支路，设计速度30km/h，双向2车道，道路规划红线宽度12m，本次仅对现状道路提升改造，改造实施宽度12m；

青荔三路（岃洛四路至岃洛六路）长约482m，为城市支路，设计速度30km/h，双向2车道，道路规划红线宽度12m，本次仅对现状道路提升改造，改造实施宽度13m；

青荔四路（岃洛六路至荔城工业大道）长约501m，为城市主干路，设计速度50km/h，双向4车道，道路规划红线宽度36m，本次仅对现状道路提升改造，改造实施宽度20m。

主要建设内容包括：道路工程、交通工程、排水工程、电力工程（含电力迁改）、通信工程、照明工程、绿化工程等。

4.工程所在地详细地址：惠州市惠城区水口街道荔枝城工业区。

5.工程投资估算：项目总投资估算约18102.36万元，其中工程建安费约13846.35万元，设计费估算376.88万元，具体以财政审核为准。

6.工程进度安排：签订合同后开展设计工作，30日历天（不含各项审批时间）内完成方案设计、初步设计及概算编制，初步设计审查批准后15日历天内完成施工图设计，施工图设计文件经审查发现问题后5日历天内完成补充、修改。

7.工程主要技术标准：详见专用合同条款部分。

二、工程设计范围、阶段与服务内容

1.工程设计范围：本项目包含11条道路，路线总长约6.28km。新建规划二路、青荔一路（一号公路至荔城工业大道）、洛塘四路、青荔四路（岃洛二路至岃洛四路）4条道路，路线长约1.57km；现状道路提升改造包括岃洛六路、青荔四路（岃洛六路至荔城工业大道）、青荔三路、青荔二路、青荔一路（岃洛四路至岃洛六路）、荔城二路、荔城一路7条现状道路，路线长约4.71km。

2.工程设计阶段：方案设计、初步设计（含概算编制）及施工图设计、设计交底、施工配合与验收等后续服务。

3.工程设计服务内容：包括（但不限于）道路工程、交通工程、排水工程、电力工程（含电力迁改）、通信工程、照明工程、绿化工程等设计。

工程设计范围、阶段与服务内容详见专用合同条款附件1。

三、工程设计周期

签订合同后开展设计工作，30个日历天内完成方案设计、初步设计及概算编制，初步设计审查批准后15个日历天内完成施工图设计，施工图设计文件经审查发现问题后5个日历天内完成补充、修改（不含各项审批时间）。

具体工程设计周期以专用合同条款及其附件的约定为准。

四、合同价格形式与签约合同价

1. 合同价格形式：详见专用合同条款

2. 签约合同价为：

本项目设计费合同价（暂定）约为人民币2552231.36元（含税价），（大写）贰佰伍拾伍万贰仟贰佰叁拾壹元叁角陆分，中标下浮率32.28%。发包人保证按合同规定付款，并承担合同规定的发包人的全部义务和责任。

五、发包人代表与设计人项目负责人

发包人代表：黄工。

联系方式：0752-2811334。

设计人项目负责人：徐强祥。

联系方式：18665870105。

六、合同文件构成

本协议书与下列文件一起构成合同文件：

（1）专用合同条款及其附件；

（2）通用合同条款；

（3）中标通知书（如果有）；

（4）投标函及其附录（如果有）；

（5）发包人要求；

（6）技术标准；

（7）发包人提供的上一阶段图纸（如果有）；

（8）其他合同文件。

在合同履行过程中形成的与合同有关的文件均构成合同文件组成部分。

上述各项合同文件包括合同当事人就该项合同文件所作出的补充和修改，属于同一类内容的文件，应以最新签署的文件为准。

七、承诺

1. 发包人承诺按照法律规定履行项目审批手续，按照合同约定提供设计依据，并按合同约定的期限和方式支付合同价款。

2. 设计人承诺按照法律和技术标准规定及合同约定提供工程设计服务。

八、词语含义

本协议书中词语含义与第二部分通用合同条款中赋予的含义相同。

九、签订地点

本合同在惠州市签订。

十、补充协议

合同未尽事宜，合同当事人另行签订补充协议，补充协议是合同的组成部分，具有同等法律效力。

十一、合同生效

本合同自双方法定代表人或其委托代理人签名（盖章）并加盖本单位公章后生效。

十二、合同份数

本合同一式 8 份，均具有同等法律效力，发包人执 4 份，设计人执 4 份。

发包人：惠州市鑫慧城投资有限公司	设计人：西城工程设计集团有限公司
（盖章）	（盖章）
法定代表人或其委托代理人：	法定代表人或其委托代理人：
（签字）	（签字）
地　址：惠州市惠城区水口街道岃洛二路11号	地　址：浙江省杭州市富阳区银湖街道富闲路9号银湖创新中心6号13层1337室
邮政编码：516000	邮政编码：310002
电　话：	电　话：0755-26608938
传　真：	传　真：0755-26608938
开户名：	开户名：西城工程设计集团有限公司惠州分公司
开户银行：	开户银行：建设银行惠州江城支行
账　号：	账　号：44050171873700001171
时　间：　年　月　日	时　间：　年　月　日

广东省施工图数字化审查专用
出图 设计单位：西城工程设计集团有限公司
2024年03月20日确认图纸
广东省施工图数字化审查机构名称：广东省建筑设计研究院有限公司
证书编号：19054
审查范围：市政工程（含道路桥梁、给水、排水、污水、燃气、电力、通信、公共交通、风景园林、园林绿化、海绵设施、环境卫生）工程
有效期至：2026年12月24日
2024年03月23日完成审查

道路工程设计说明

1 工程概述

本项目位于惠城区高新科技产业园惠枝城片区、民营工业园南区、新民洛塘片区。共包含11条路，新建道路4条，改造道路7条，项目路线总长约6.31km。新建的4条道路，分别与周区正在实施的惠城工业大道、为洛四路衔接，而提升改造的7条道路城，分别与周边为洛四路、为洛六路、为洛一路、为洛二路相交，通过对本项目中现状道路提升改造，将现状合流管道进行雨污分流，将沿线地块污水收纳后接入本建设为洛四路污水管，解决园区范围水环境的污染问题。

新建道路主要实施内容：道路、交通设施、排水、照明、电力、通信及绿化工程。

改造道路主要实施内容：（1）道路工程：现状砼板修复、沿青砼罩面或新建沥青砼路面、人行道升级或新建等。（2）交通及监控工程：完善交通标志、标线、完善路口红绿灯及监控。（3）排水工程：雨污水分流改造；拆除沿线单箅雨水口，新建并加密双箅雨水口。（4）照明工程：新建路灯；现状电力通信管线基本保留现状，横过路管线采用砼包封保护。（5）绿化工程：尽量利用现状乔木，局部补种需新种植行道树。

1）新建道路包括：规划二路(A线)、青嘉一路(一号公路至惠城工业大道)(B线)、洛潜四路（C线）、青嘉四路(为洛二路至洛四路)(D线)，共4条道路，路线长约1.628km。

规划二路(A线)路线长约270m，城市支路，设计速度30km/h,双向4车道，道路规划红线宽度18m，实施红线宽度21m；

青嘉一路（一号公路~惠城工业大道）（B线）路线长约272m，城市次干路，设计速度40km/h，双向4车道，道路规划红线宽度24m，实施红线宽度26m；

洛潜四路（C线）路线长约482m，城市次干路，设计速度40km/h，双向4车道，道路规划红线宽度26m，实施红线宽度26~27.5m；

青嘉四路（为洛二路~为洛四路）（D线）长约604m，为城市主干路，设计速度50km/h，双向6车道，道路规划红线宽度36m，实施红线宽度36m。

2）改造道路包括：为洛六路（E线）、嘉城一路（F线）、嘉城二路（G线）、青嘉一路（为洛四路至为洛六路）（H线）、青嘉二路（I线）、青嘉三路（J线）、青嘉四路（为洛六路至 惠城工业大道）（L线）共7条道路，路线长约4.68km。

为洛六路(E线)路线长约1773m，为城市次干路，设计速度40km/h，道路规划红线宽度22m;其中规划一路至青嘉三路段(EK0+000~EK1+320)为改造段实施宽度20~22.75m;青嘉二路至洛潜四路段（EK1+320~EK1+772.726)为新建段实施宽度24.0~25.7m；

嘉城一路(F线)路线长约482m，为城市支路，设计速度30km/h，双向2车道，道路规划红线宽度15m，本次仅对现状道路提升改造，改造实施宽度19m；

嘉城二路(G线)路线长约482m，为城市支路，设计速度30km/h，双向2车道，道路规划红线宽度12m，本次仅对现状道路提升改造，改造实施宽度15~17m；

青嘉一路(为洛四路~为洛六路)(H线)路线长约482m，为城市次干路，设计速度40km/h，规划双向4车道，现状双向2车道，道路规划红线宽度24m，本次仅对现状道路提升改造，改造实施宽度17~18.14m；

青嘉二路(I线)路线长约482m，为城市支路，设计速度30km/h，双向2车道，道路规划红线宽度12m，本次仅对现状道路提升改造，改造实施宽度14~16m；

青嘉三路(J线)路线长约482m，为城市支路，设计速度30km/h，双向2车道，道路规划红线宽度12m，本次仅对现状道路提升改造，改造实施宽度12~16m；

青嘉四路(为洛六路~惠城工业大道)(L线)路线长约501m，城市主干路，设计速度 50km/h，现状双向4车道，道路规划红线宽度36m，本次仅对现状道路提升改造，改造实施宽度20~21m。

2 设计范围及内容

本工程分为三个设计阶段，即方案阶段、初步设计阶段和施工图阶段，本次为施工图设计阶段。

本项目施工图共分为3册，第一册为规划二路(A线)、青嘉一路(B线)、洛潜四路(C线)、青嘉四路(D线)、嘉城一路(F线)、嘉城二路(G线)、青嘉一路(H线)、青嘉二路(I线)、青嘉三路(J线)、青嘉四路(L线)、为洛六路(E线)共二图。

本册图纸为第一册规划二路(A线)、青嘉一路(B线)、洛潜四路(C线)、青嘉四路(D线)共二图。

3 设计依据

3.1《惠州市城市总体规划》(2016-2030)。

3.2《惠州市综合运输体系规划（2013-2030年）》。

3.3《惠州市新民洛塘片区控制性详细规划》。

3.4《惠城区水口民营工业园南区控制性详细规划》。

3.5《惠城区水口高枝城片区控制性详细规划》。

3.6《惠城区水口民营工业园南区（水口物资产业区）市政工程》施工图设计相关图纸。

3.7 建设部《市政公共工程设计文件编制深度规定》（2013年版）。

3.8 本项目工可报告及批复文件。

3.9 1：500电子版地形资料。

3.10 本项目《工程地质勘察报告》。

3.11《城市道路交通工程项目规范》（GB 55011-2021）。

3.12《城市道路工程设计规范(2016年版)》(CJJ37-2012)。

3.13《城市道路路线设计规范》(CJJ193-2012)。

3.14《城市道路交叉口设计规程》(CJJ152-2010)。

3.15《城市道路路基设计规范》(CJJ194-2013)。

3.16《城镇道路路面设计规范》(CJJ169-2012)。

3.17《建筑地基处理技术规范》(JGJ 79-2012)。

3.18《无障碍设计规范》（GB 50763-2012）。

3.19《建筑与市政工程无障碍通用规范》（GB-55019-2021）。

3.20《透水砖路面技术规程》(CJJ/T 188-2012)。

3.21《透水水泥混凝土路面技术规程》(CJJ/T135-2009)。

3.22《城市道路-透水人行道铺设》(国家建筑标准设计图集15VR2C4)。

3.23《城镇道路工程施工与质量验收规范》(CJJ 1-2008)。

3.24 其它相关国家及地方建设标准及规范。

4 初步设计评审意见执行情况

1）加强与周边道路的衔接，优化交叉口设计方案。

执行情况：已复核并优化，已收集相交道路施工图或方案设计资料，本项目交叉口主要按预留路口顺接。

2）优化道路纵断面方案，加强道路排水措施。

执行情况：已复核并优化。对于采用沥青砼加铺罩面的老路改造路段，道路纵断面设计主要拟合现状路面标高。对现状路面纵坡较缓路段，已采用加密雨水口设置间距、升级改造为双箅雨水口等措施，加强路面排水功能。

（盖章栏）

会签

专业	签字	专业	签字	专业	签字	专业	签字	专业	签字	专业	签字
建筑		給排水		暖通		道路		景观			
结构		电气				桥梁					

项目负责	徐强祥	徐强祥	审定	陈磊	陈磊	工程名称	东江湾产业园惠城片区市政道路升级改造工程——惠城二路(A线)、青嘉一路(B线)、洛潜四路(C线)、青嘉四路(D线)	工程编号	S202301-B43	设计阶段	施工图设计	西城工程设计集团 Xicheng Engineering Design Group			证书等级：市政甲级 建筑甲级 风景园林专项甲级
专业负责	宣波涛	宣波涛	审核	兰辉祥	兰辉祥	子项名称	道路工程	图名	道路工程设计说明						证书编号：A233008300
设计	谢素容	谢素容	校对	宣波涛	宣波涛	建设单位	惠州市鑫聚城投资有限公司					专业 道路	比例	日期 2023.11	图号 DL-001-01

广东省施工图数字化审查专用

出图 设计单位：西城工程设计集团有限公司
2024年03月20日确认图纸

审图 机构名称：广东华厦工程顾问有限公司
机构类别：一类 认定书编号：19054
业务范围：一类 房屋建筑（含超限高层）工程;一类 市政基础设施（给水、排水、道路、桥梁、隧道、公共交通、风景园林、载人索道、轨道交通、环境卫生）工程
有效期至：2026年12月24日
2024年03月23日完成审查

广东至盈科技有限公司

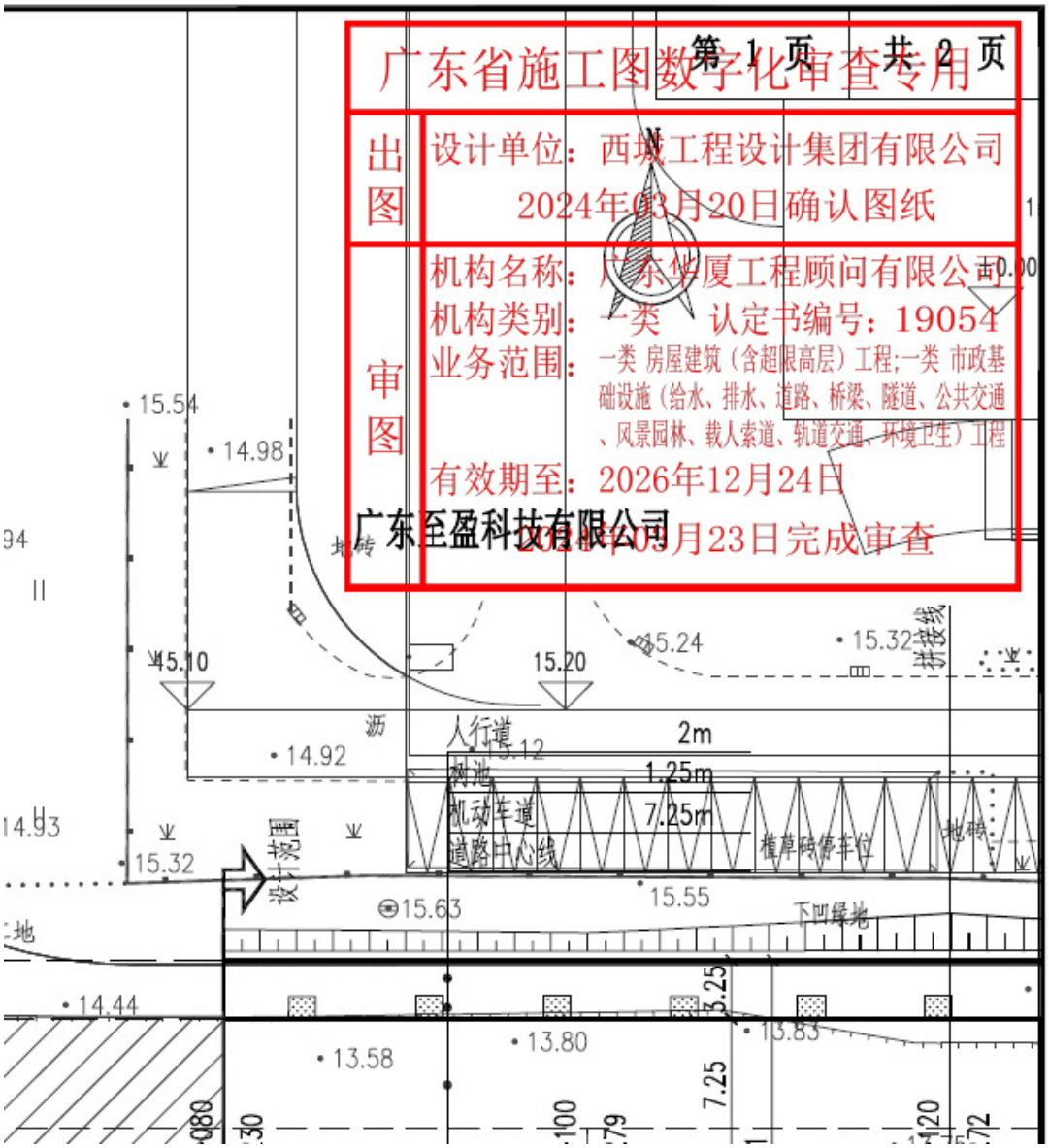

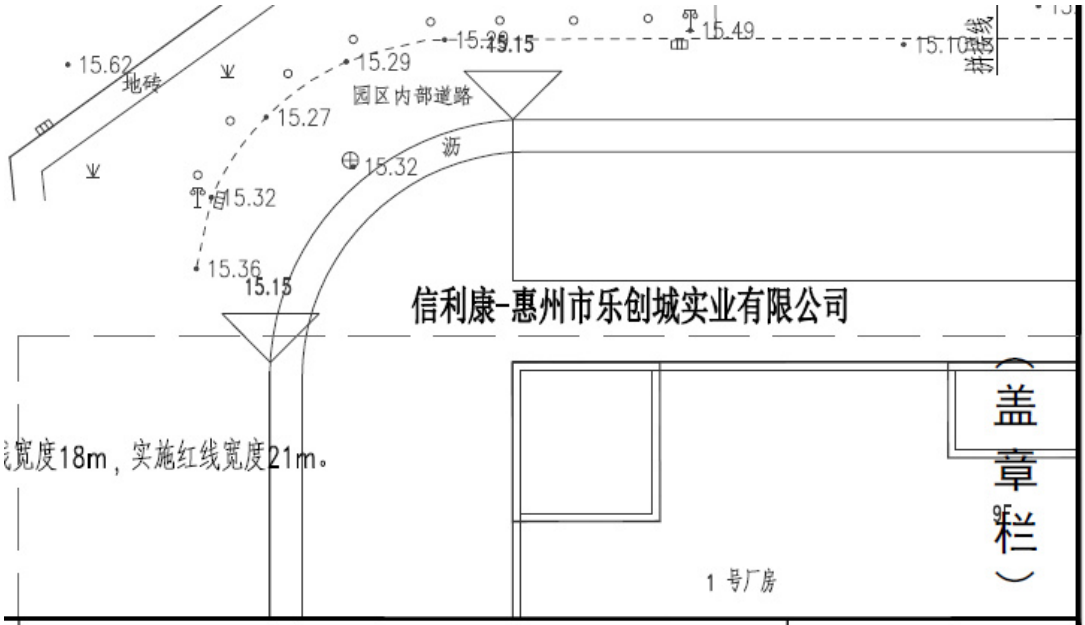

（盖章栏）

西城工程设计集团 Xicheng Engineering Design Group						证书等级：	市政甲级 建筑甲级 风景园林专项甲级
						证书编号：	A233008300
专 业	道 路	比 例		日 期	2023.11	图 号	DL-007-01

会签																								
专业	签字	专业	签字	专业	签字	专业	签字	专业	签字	专业	签字	专业	签字	专业	签字	专业	签字	专业	签字	专业	签字	专业	签字	专业	签字
建筑		给排水		暖通		道路		景观																	
结构		电气				桥梁																			

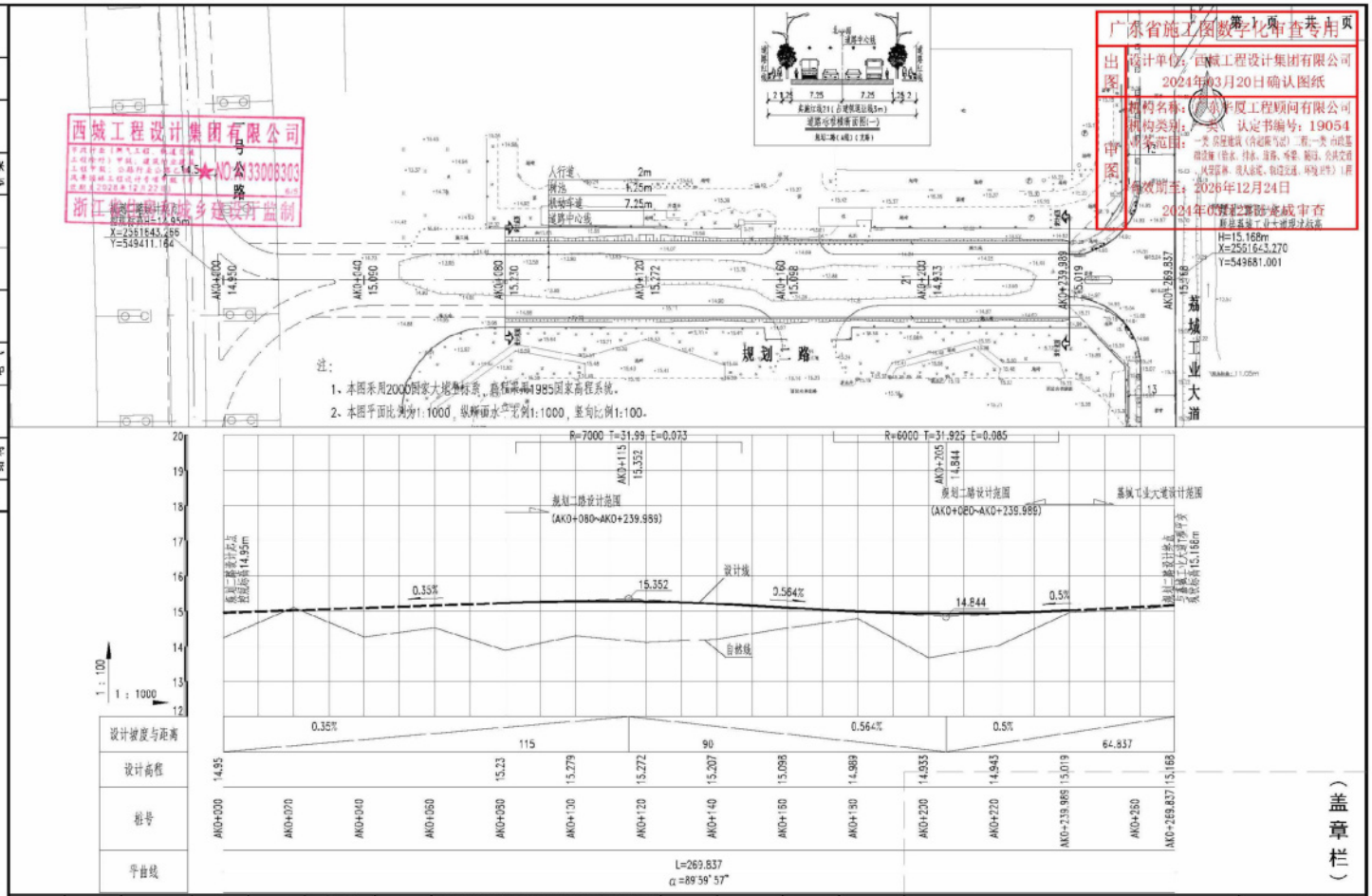

广东省施工图数字化审查专用

第 1 页 共 1 页

出图 设计单位：西城工程设计集团有限公司 2024年03月20日确认图纸

审图 机构名称：广东小平厦工程顾问有限公司 机构类别：甲级 认定书编号：19054 审查范围：一类民用建筑（含超限与否）、二类一类市政基础设施（给水、排水、道路、桥梁、隧道、公共交通、风景园林、园林绿化、市政设施、环境卫生）工程 有效期至：2026年12月24日 2024年03月22日完成审查

盖章栏（）

项目负责	徐强祥	徐强祥	审定	陈磊	陈磊	工程名称	东江湾产业园基础片区市政道路升级改造工程——规划二路(A线)、官窑一路(B线)、市政巴路(C线)、官窑路(D线)	工程编号	S2023G1-B43	设计阶段	施工图设计	西城工程设计集团 Xicheng Engineering Design Group						证书等级: 市政甲级 建筑甲级 风景园林专项甲级	
专业负责	宣波湾	宣波湾	审核	兰辉祥	兰辉祥	子项名称	道路工程	图名	规划二路(A线)道路平纵缩图									证书编号: A233008300	
设计	谢素容	谢素容	校对	宣波湾	宣波湾	建设单位	惠州市鑫慧城投资有限公司					专业	道路	比例		日期	2023.11	图号	DL-003-01

广东省施工图数字化审查专用

出图 设计单位：西城工程设计集团有限公司
2024年03月20日确认图纸

审图 机构名称：广东华厦工程顾问有限公司
机构类别：一类 认定书编号：19054
业务范围：一类 房屋建筑（含超限高层）工程;一类 市政基础设施（给水、排水、道路、桥梁、隧道、公共交通、风景园林、载人索道、轨道交通、环境卫生）工程
有效期至：2026年12月24日
2024年03月22日完成审查

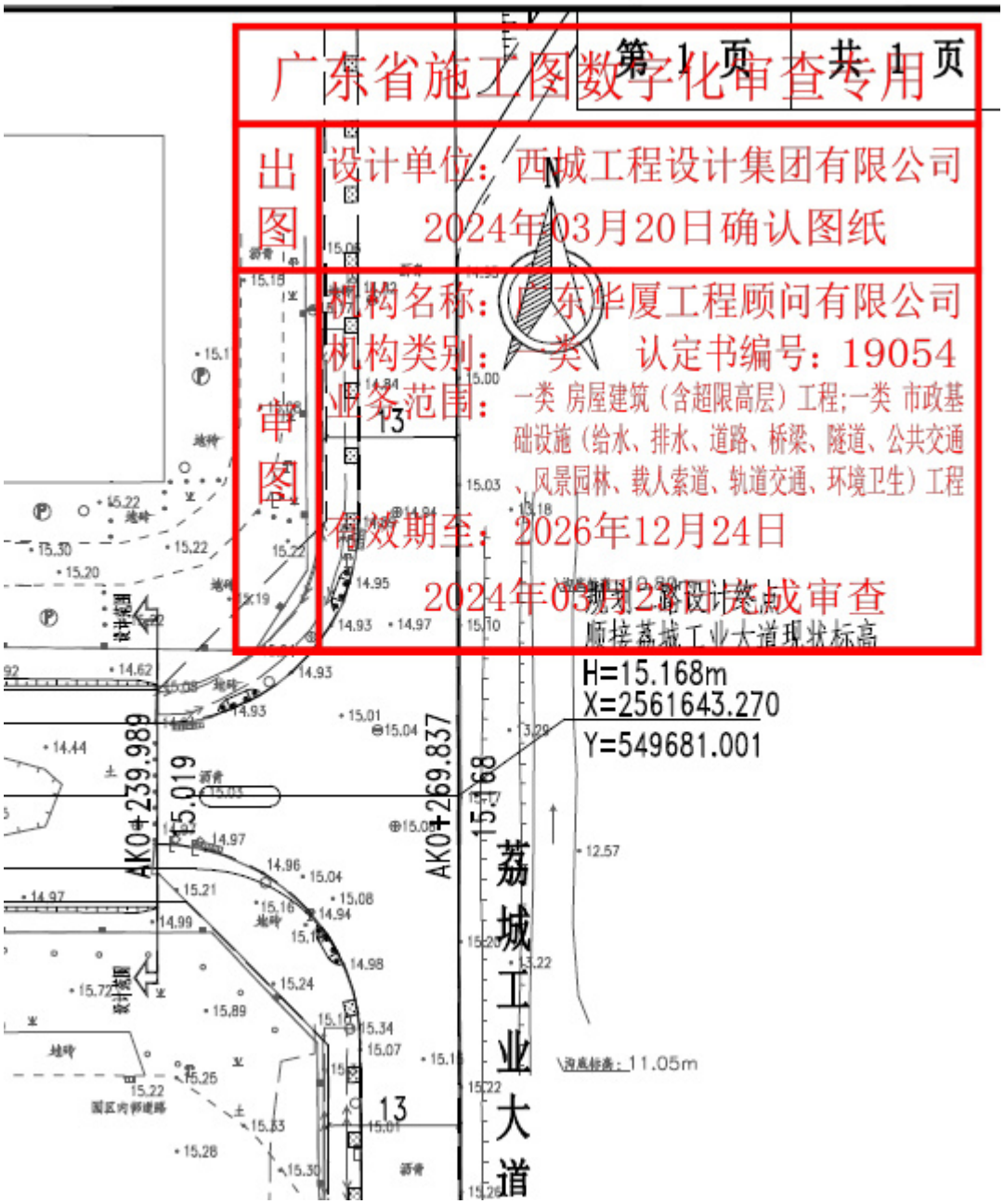

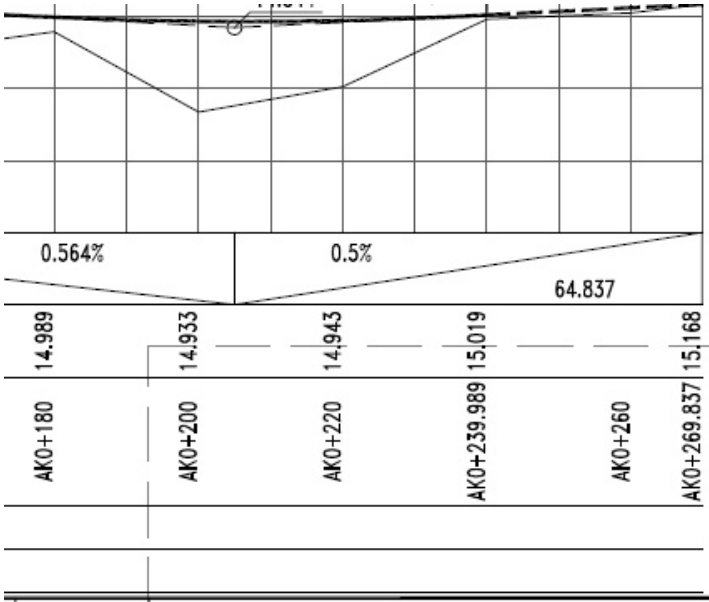

（盖章栏）

施工图设计	西城工程设计集团 Xicheng Engineering Design Group					证书等级:	市政甲级 建筑甲级 风景园林专项甲级
平纵缩图						证书编号:	A233008300
	专 业	道 路	比 例	日 期	2023.11	图 号	DL-003-01

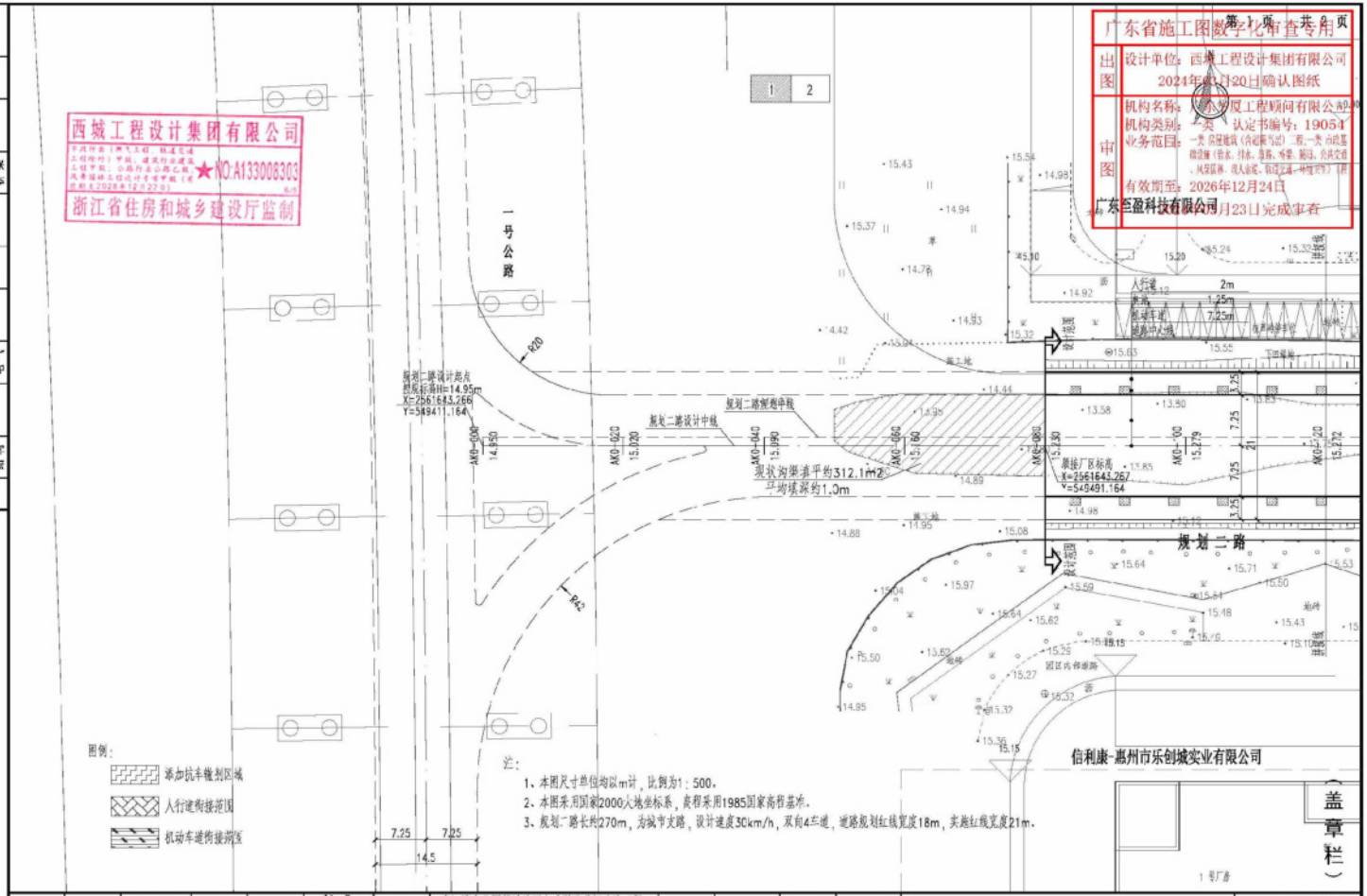

会签																																			
专业	签字	专业	签字	专业	签字	专业	签字	专业	签字	专业	签字	专业	签字	专业	签字	专业	签字	专业	签字	专业	签字	专业	签字	专业	签字	专业	签字	专业	签字	专业	签字	专业	签字	专业	签字
结构		建筑		给排水		电气		暖通		道路		景观		桥梁																					

项目负责	徐强祥	徐强祥	审定	陈磊	陈磊	工程名称	东江湾产业园基础片区市政道路升级改造工程——规划二路(A线)、百花一路D线)、水源四路(D线)、百花四路D线)	工程编号	S202301-B43	设计阶段	施工图设计	西城工程设计集团 Xicheng Engineering Design Group						证书等级：	市政甲级 建筑甲级 风景园林专项甲级
专业负责	宣波涛	宣波涛	审核	兰辉峥	兰辉峥	子项名称	道路工程	图名	规划二路(A线)道路平面图									证书编号：	A233008300
设计	谢素容	谢素容	校对	宣波涛	宣波涛	建设单位	惠州市鑫聚城投资有限公司					专业	道路	比例		日期	2023.11	图号	DL-007-01

广东省施工图数字化审查专用

出图 设计单位：西城工程设计集团有限公司
2024年03月20日确认图纸

审图 机构名称：广东华厦工程顾问有限公司
机构类别：一类 认定书编号：19054
业务范围：一类 房屋建筑（含超限高层）工程;一类 市政基础设施（给水、排水、道路、桥梁、隧道、公共交通、风景园林、载人索道、轨道交通、环境卫生）工程
有效期至：2026年12月24日
广东至盈科技有限公司 2024年03月23日完成审查

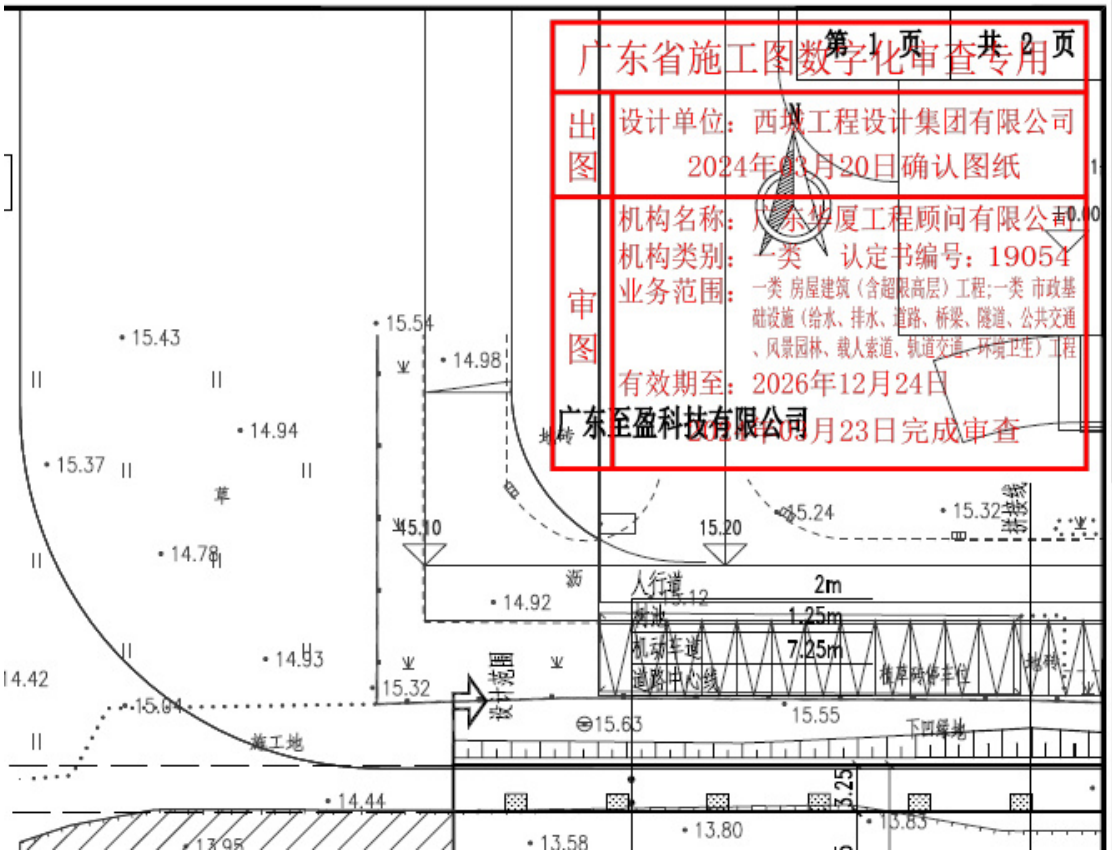

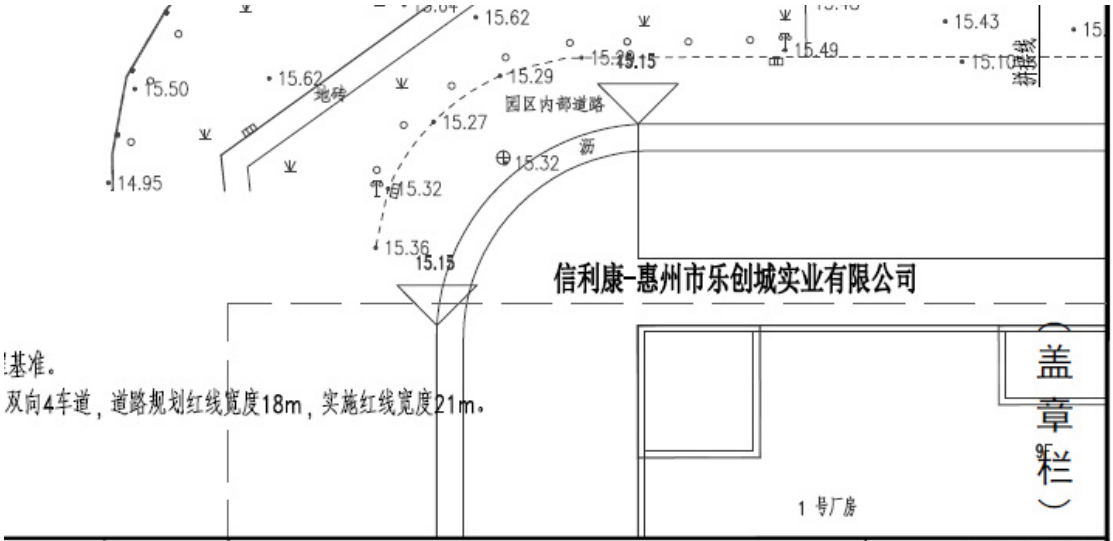

基准。
双向4车道，道路规划红线宽度18m，实施红线宽度21m。

盖章栏

设计阶段	施工图设计	西城工程设计集团 Xicheng Engineering Design Group	证书等级：市政甲级 建筑甲级 风景园林专项甲级
路(A线)道路平面图			证书编号：A233008300
专 业	道 路	比 例	日 期 2023.11	图 号 DL-007-01

4、广东省惠州市大亚湾区“百千万工程”人居环境整治示范带建设项目设计

合同编号：GDSHZSDYWQ“BQWGC”RJHJZZSFDJSXM-SJ-001

建设工程设计合同

工程名称：广东省惠州市大亚湾区“百千万工程”人居环境整治示范带建设项目设计

工程地点：大亚湾区西区街道和澳头街道

发 包 人：惠州大亚湾经济技术开发区公共建设项目事务中心

设 计 人：西城工程设计集团有限公司

第一部分 合同协议书

发包人（全称）： 惠州大亚湾经济技术开发区公共建设项目事务中心

设计人（全称）： 西城工程设计集团有限公司

根据《中华人民共和国民法典》、《中华人民共和国建筑法》和《建设工程勘察设计管理条例》及有关法律规定，遵循平等、自愿、公平和诚实信用的原则，双方就广东省惠州市大亚湾区“百千万工程”人居环境整治示范带建设项目设计及有关事项协商一致，共同达成如下协议：

一、工程概况

1. 工程名称：广东省惠州市大亚湾区“百千万工程”人居环境整治示范带建设项目

2. 工程所在地详细地址：大亚湾区西区街道和澳头街道

3. 工程批准、核准或备案文号：惠湾经统投审〔2025〕13号

4. 工程投资估算：本项目工程投资估算费用16234.60万元，其中：工程费用14264.60 万元，工程建设其他费用1370.00万元，预备费600.00万元。

5. 工程内容及规模：项目位于大亚湾区西区街道和澳头街道，建设内容包括新增便民服务点112个，停车场6000平方米；农村道路公共空间品质提升7公里和道路改造3公里；提升环境整治与人居空间品质提升8.2万平方米；沿线10公里铺设给排水管网（具体以相关审批资料为准）。

6. 工作内容包括但不限于以下内容：广东省惠州市大亚湾区“百千万工程”人居环境整治示范带建设项目设计。工作内容：项目方案设计、初步设计、初步设计概算编制、施工图设计，结合项目现场实际情况，出具项目场地平整、障碍物清理、迁改等相关成果。具体专业包括景观工程、绿化工程、道路工程、交通工程、给排水工程、电气工程，以及项目所涉及各环节工程设计及报审报批过程与业务主管部门的沟通协调等相关工作，并做好该项目建设过程、完工验收及竣工结算等后续服务及相关配合工作，及时签署及办理相关文件资料。设计人需根据施工图及相关规范及工程验收标准协助编制工程检测、监测任务书。

7. 工程主要技术标准： 必须严格按照国家、行业有关的规程、规范、标准进行设计，并满足发包人要求。

8. 资金来源：财政资金。

二、工程设计范围、阶段与服务内容

1. 工程设计范围：__/__。

2. 工程设计阶段：__/__。

3. 工程设计服务内容：__/__。

工程设计范围、阶段与服务内容详见专用合同条款附件 1。

三、本合同设计期限

设计合同签订后 20 个日历天内提交设计方案，设计方案审查批准后 20 个日历天内完成初步设计及概算编制，初步设计及概算审查批准后 30 个日历天内完成施工图设计，施工图设计文件经审查发现问题后 5 个日历天内完成补充，总设计周期暂定为 75 个日历天。

四、合同价格形式与签约合同价

1. 合同价格形式：最终设计费以区财政审定的建安费预算价为设计收费计费额，参照专用合同条款“10. 合同价款与支付”计算结算价。结算价不得超过本工程设计概算批复设计费，最终设计费以区财政国资金融局审核为准。

2. 签约合同暂定价为：

合同暂定价含税：¥2457000.00 元（大写人民币：贰佰肆拾伍万柒仟元整），中标下浮率 2.50 %。

五、发包人代表与设计人项目负责人

发包人代表：叶王彬。

设计人项目负责人：宣波湾。

六、合同文件构成

本协议书与下列文件一起构成合同文件：

（1）合同协议书；

（2）中标通知书 ；

（3）招标文件（含澄清文件，如有）；

（4）投标函及投标函附录；

（5）专用合同条款（含补充合同条款）；

（6）发包人要求；

（7）通用合同条款；

（8）已标明价格的价格清单（如有）。

（9）其他合同文件：在合同履行过程中形成的与合同有关的文件均构成合同文件组成部分。

上述各项合同文件包括合同当事人就该项合同文件所作出的补充和修改，属于同一类内容的文件，应以最新签署的为准。

七、承诺

1. 发包人承诺按照法律规定履行项目审批手续，按照合同约定提供设计依据，并按合同约定的期限和方式支付合同价款。

2. 设计人承诺按照法律和技术标准规定及合同约定提供工程设计服务。

八、词语含义

本协议书中词语含义与第二部分通用合同条款中赋予的含义相同。

九、合同订立

1. 订立时间：2025 年 5 月 20 日

2. 订立地点：惠州市大亚湾区 。

十、补充协议

合同未尽事宜，合同当事人另行签订补充协议，补充协议是合同的组成部分。

十一、合同生效

本合同自双方签字盖章后生效。

十二、合同份数

本合同一式 捌 份均具有同等法律效力，发包人执 肆 份，设计人执 肆 份。

（以下无正文）

（此页无正文，为《广东省惠州市大亚湾区“百千万工程”人居环境整治示范带建设项目建设工程设计合同》合同签署页）

发包人：（盖章）惠州大亚湾经济技术开发区公共建设项目事务中心	设计人：（盖章）西城工程设计集团有限公司
法定代表人	法定代表人
（签字或签章）：	（签字或签章）：
或委托代理人	或委托代理人
（签字）：	（签字）：
单位地址：大亚湾澳头新澳大道5号	单位地址：浙江省杭州市富阳区银湖街道富闲路9号银湖创新中心6号13层1337室
邮政编码：516081	邮政编码：311422
联系电话：0752-5556098	联系电话：0571-873825524
传　　真：0752-5573568	传　　真：0571-873825524
开户银行：	开户银行：杭州银行建国路支行
银行账号：	银行账号：3301040160001341729
统一社会信用代码：	统一社会信用代码：
124413006824863938	9133000067162579XT

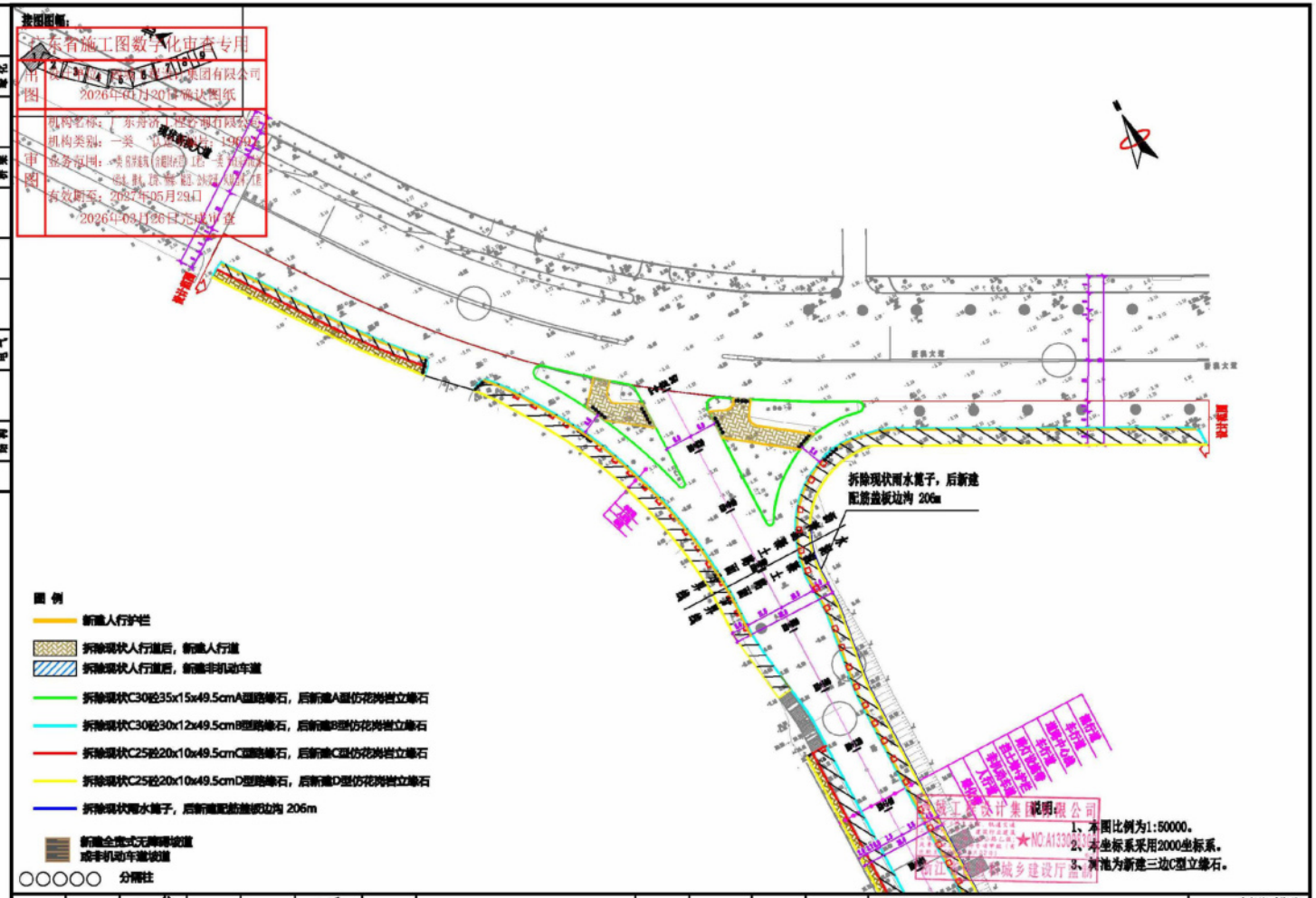

项目负责	宣被辉		审定	张创荣		工程名称	广东省惠州市大亚湾区"百千万工程"人居环境整治示范带建设项目设计	工程编号		设计阶段	施工图设计	证书等级：市政平面 建筑平面 风景园林专项平面	
专业负责	徐强祥		审核	徐强祥		子项名称						证书编号：A133008303	
设计	黄恩路		校对	张创荣		建设单位	惠州大亚湾经济技术开发区公共建设项目事务中心	图名	道路平面图	专业	道路	比例		日期 2025.11	图号 DL-02

西城工程设计集团有限公司
XICHENG ENGINEERING DESIGN GROUP CO.,LTD.

专业	签字	专业	签字	专业	签字	专业	签字	专业	签字
给排水		暖通		道路		园林		绿化	
电气				桥梁					

接图图幅：

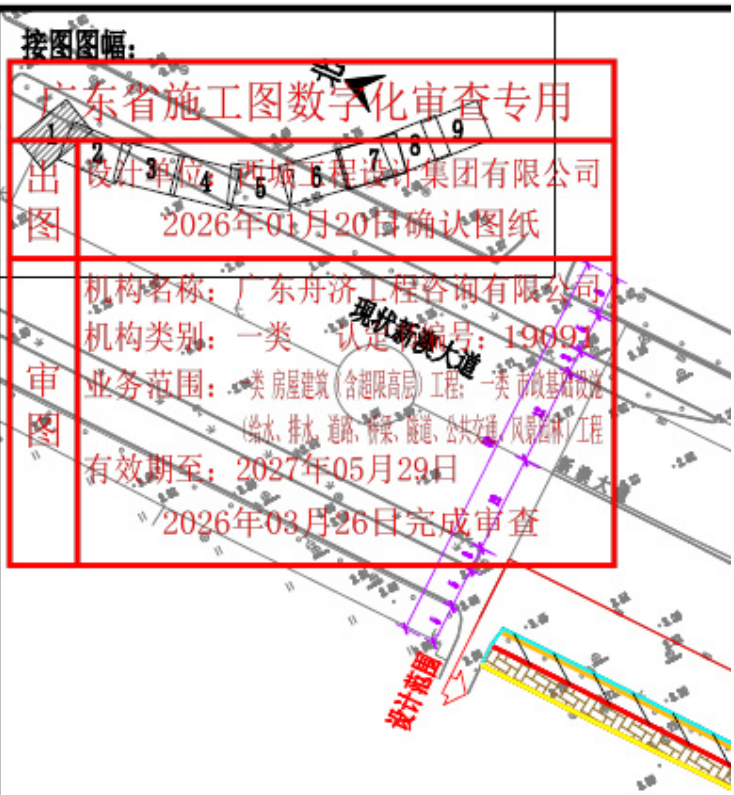

广东省施工图数字化审查专用

出图	设计单位：西城工程设计集团有限公司 2026年01月20日确认图纸
审图	机构名称：广东舟济工程咨询有限公司 机构类别：一类　认定编号：19097 业务范围：一类 房屋建筑（含超限高层）工程；一类 市政基础设施（给水、排水、道路、桥梁、隧道、公共交通、风景园林）工程 有效期至：2027年05月29日 2026年03月26日完成审查

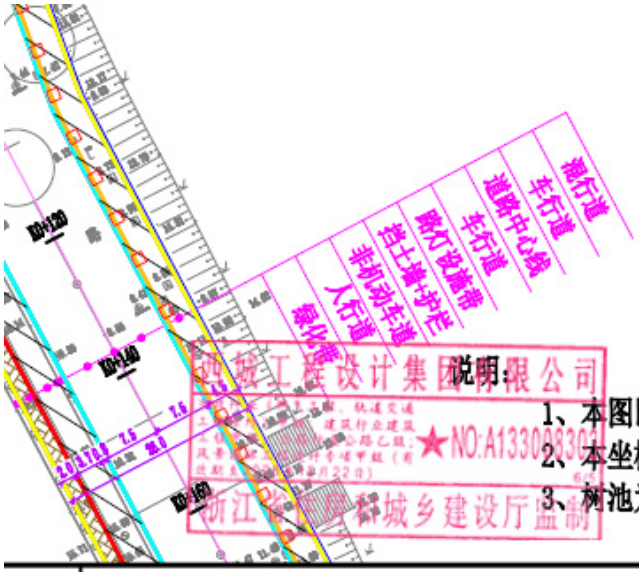

说明：

1、本图比例为1:50000。

2、本坐标系采用2000坐标系。

3、树池为新建三边C型立缘石。

图设计	西城工程设计集团有限公司 XICHENG ENGINEERING DESIGN GROUP CO.,LTD.					证书等级：	市政甲级 建筑甲级 风景园林专项甲级
						证书编号：	A133008303
	专业	道路	比例		日期	2025.11	图号	DL-02

会签		
专业	姓名	签名
结构	张	
电气	杨	
给排水	曹	
暖通	王	
道路	徐	
桥梁	黄	
隧道	宋	
绿化	王	
总图	袁	

（3）专家样罩红个人意见

1.如果只说明：设计依据建设目标（惠州市大亚湾开发区海湾镇中心区规划），并复核海湾镇规划设计年限流率等指标是否达到当地要求。

回复：已补充设计依据，详见说明书-7.海湾镇污水开发建设。

2.第二册第三分册：雨污水设计说明-建议明确雨污水采用高效节水灌溉方式，若设有人工浇灌应明确仅预留为备用给雨污水方式。

回复：已按照意见明确雨污水采用高效节水的灌溉方式，人工浇灌按照意见单增加说明，取水器预留仅为备用的雨污水方式。

3、第二册第三分册：-雨污水设计说明-建议明确雨污水源，并复核并明确大致供水压。

回复：已明确雨污水源：由甲方按照要求提供的给水点位置预留雨污水接口.已明确大致的供水水压为0.25MPa~0.35MPa。

4.第二册第三分册：-雨污水设计说明-，室外给排水-建议复核是否需考虑雨水控制利用措施

回复：已复核，根据施工实际情况，不需采用雨水控制利用措施。

5、排水平面图:复核雨水口是否有给合海湾镇市政施工设置，雨污等区域是否有建设排水的措施。

回复：雨水口已结合海湾镇市政施工设置，本所干扰的雨污等区域已增加盖板口的排水措施。

6 补充验收并查提升加固的相关内容。

回复：已补充验收并查提升加固的大样图。

（4）李海个人意见

1.补充《市政公用工程概算深度规定》2025 原作为设计依据；

回复：已补充规范，详LN-1.01

2. 苗木补充植物拉丁学名；

回复：已补充，详见SM-03苗木表。

3. 复核新种乔木规格和灌木种植物度及其造价；

回复：已复核，详见SM-03苗木表。

4. 补充说明紫花风铃木的花序要求；

回复：已补充，详见SM-03苗木表。

5. 补充说明现状植物情况以及保留乔木的品种、胸径以及冠幅等；

回复：已补充，详见SM-01绿化种植设计说明（一）

6. 补充说明回迁乔木的根植情况；

回复：现场迁移乔木移地养盆地迁移利用，不需要二次回迁。

7. 标注乡土植物及使用比例；

回复：已补充，详见SM-03苗木表。

8. 涉及微地形改造的，应考虑现状保留的大型乔木是否有该土方面的冲突；

回复：已复核，对应的调整图纸。详LD-A1.01~5.01及LD-B1.01~6.01的节平面图

同时考虑部分保留现存乔木是否种植过密，是否需要本项目异地回迁；

回复：现状乔木品种长势良好，以保留利用为主，局部过密乔木建议现场施工过程中进行被枝整理，通风透光，保证项目质量最佳效果，故不考虑异地回迁。

9. 永达路与大亚湾大道之间的缓冲地应考虑避免机动车驶入；

回复：在缓冲地上增加车挡，将人行与非机动车隔离。详LD-A4.01.1及LD-A4.02.1

10. 水磨石面坐凳水磨面应说明打磨次数以及要求的光滑度；

回复：补充水磨石做法参数及工艺。详LD-A3.02.1

11. 考虑个别铝制廊架和蓝萝藤木坐凳的耐久度；

回复：补充铝制廊架面层处理参数及工艺。蓝萝藤坐凳质或竹木材质耐久度好坏。详LD-B4.02.3

12. 台阶踏面花角岩厚度建议应为 30厚，且宽度不超出踏面垂直线；

回复：已补充。详LD-0.01.1图6

13. 应按相设置的位置应明确，同时应避免放在降地方；

回复：已补充。详LD-A1.01~5.01及LD-B1.01~6.01的节平面图

14. 景观组合建设每个组合都应有详细图纸区分3、5、7块组合为宜；

回复：已补充。详LD-0.18

15. 标识系统应有导状具体内容及详细放置位置和大样图等。

回复：已补充。详LD-A1.015.01及LD-B1.01~6.01的节平面图及LD-0.17.1~3

16. 大面积铺装地的考虑中间位置设置截水沟加盖板。

回复：施面找坡满足排水要求规范，故不需要中间增加截水沟。

17. 户外建议少用草坪灯，优化照明控制设计

回复：草坪灯都是用在比较小的园路边，保留草坪灯，本项目按照现状的设计方案仅采用了很少的草坪灯.绿树灯按照以下优化：大路树和公交多的树采用3盏射树灯，小点的树和少交少的树采用2盏射树灯.已在图纸标明.详DS-02

18. 即便原地种植，回迁乔木也涉及测绘迁移、假植。回迁种植相关工序，要注明。

回复：原地种植，在初步设计说明4.13.2景观工程的专项设计中，补充雨污迁移专项，图纸详见SM-03~04。

五、道路平纵横设计

1、道路平面设计

本项目中兴二路K0+000-K1+000段为城市次干路，设计速度为30km/h，K1+000-K2+825.66段为城市主干路，设计速度为40km/h，因现状中兴二路道路车流量较大，道路宽点为现状路头路尾，道路承担着大量的交通流量；根据本项目特征，属于重交通等级，现状路面为水泥混凝土路面，且路面有破损，路面标线磨损严重，故本项目需要进行路面结构和道路交通设施改造。本项目的建设有利于改善该片区的交通条件，但本行道由现状为明显路面病害情况，考虑要高速路的行车舒适性，故本次设计对现状水泥沥青路面整治后加铺沥青路面结构层，本次设计不涉及道路平面指标变化，只针对现状水泥路面病害治理后进行沥青路面加铺，因此路线平面指标维持原有技术指标，则平面线型不进行比选.本项目K0+840-K1+595范围由中兴二路（中兴南路至北马路段）工程项目实施.

2、道路纵断面设计

（一）设计原则

道路纵断面设计原则上以目路标高及规划为依据，并充分考虑沿线道路两侧建筑物等因素进行适当调整，纵断面设计原则如下：

1、以现状道路标高为基础；

2、尽可能满足道路排水要求；

3、满足与现状道路的衔接需要；

4、满足道路本身相应的技术标准；

（二）纵断面设计

道路纵断面设计均依据项目道路现状标高，同时满足设计标准和排水的要求下进行设计.纵断面设计他对应道路中心线的路面标高。

现状道路加铺沥青罩面路段，纵面设计基本按加铺后的厚度来控制标高，并注意做好修复路段与未修复路段的纵坡衔接，新旧路面衔接纵坡必须符合规范要求。参考以往设计及广东省对路面大修的规定，加高过渡段长采用 50m 控制，可以节省费用，且纵坡变化较小。

3、道路横断面设计

（一）设计原则

横断面设计、布置、各组成部分尺寸及比例路幅宽度应在充分考虑道路在整个路网中地位的基础上，按道路类别、级别、计算行车速度、设计年限路标车道与非机动车道交通量和人流量、交通特性、交通组织、交通设施、地上管线、地下管线、绿化、地形等因素统一安排，以保障车辆和人行交通的安全通畅。

（二）横断面设计

本项目目路需加铺走道变现状道路的标准横断面，根据人行道及非机动车需要进行设计。本项目道路标准横断面设计方案如下：

（1）K0+000-K0+270道路横断面组成方案

中兴二路起点K0+000-K0+270不侧拓展时存在较大高差，现状人行道路过渡道连接（梯道宽为3米，高差为7.5米，坡度1:2.5），非机动车道在梯道处断开。东侧原种植现状人行道为4米，人行道临近人字形高级上道路及商业道路。

现状道路横断面：4米（人行道，含树池）+7.5米（机动车道）+7.5米（机动车道）+0.5米（隔离带）+0.4米（护栏）+2米（人行道）+2.5米（非机动车道）=24.4米（道路实施宽度）

非机动车道通过压缩现状机动车道，同时迁移西侧路灯至路上墙，原有非机动车道，保证非机动车道连续，同时对东侧原4米人行道拓宽为4.5米人非混行道，以及对西侧路侧上部人行道非机动车道进行改造，道路横断面布置形式如下：4.5米（人非共用混行道，含树池及排水边沟）+7米（机动车道）+7米（机动车道）+1.5米（非机动车道）+0.4米（护栏）+2.5米（非机动车道）+2米（人行道）=24.9米（道路实施宽度）

2、K0+270-K0+410道路横断面改造方案

现状道路横断面：4米（人行道，含树池）+7.5米（机动车道）+7.5米（机动车道）+3米（人行道）+2.5米（非机动车道）=24.5米（道路实施宽度）。

改造方案对东侧人行道进行改造为人非混行道，以及对西侧人行道非机动车道进行改造，道路横断面布置形式如下：4米（人非共用混行道，含树池及排水）+7.5米（机动车道）+7.5米（机动车道）+3.5米（非机动车道）+2米（人行道）=24.5米（道路实施宽度）

样稿，图数字化审查专用
浙江省住房和城乡建设厅监制
西城工程设计集团有限公司

项目负责	宣祝博		审定	张钊荣		工程名称	广东省惠州市大亚湾区“百千万工程”人居环境整治示范带建设项目设计	工程编号		设计阶段	施工图设计	西城工程设计集团有限公司 XICHENG ENGINEERING DESIGN GROUP CO.,LTD.				证书等级:	市政甲级 建筑甲级 风景园林专项甲级
专业负责	徐强祥		审核	徐强祥		子项名称		图名	施工图设计说明							证书编号:	A133008303
设计	黄恩路		校对	张钊荣		建设单位	惠州大亚湾经济技术开发区公共建设项目事务中心					专业	道路	比例		日期	2025.11	图号	DL-01

专业	签字
绿化	
园林	
桥梁	
道路	

（3）专家符翠红个人意见

1.初设总说明:设计依据建议补充《惠州市大亚湾区海绵城市专项规划》。并复核海绵城市设计年径流率等指

回复：已补充设计依据，详见说明书"7.海绵城市开发建设"。

2.第二册第三分册:"绿化给水设计说明"建议明确绿化采用高效节水灌溉方式，若设有人工浇灌应明确仅于

回复：已按照意见明确绿化采用高效节水的灌溉方式，人工浇灌按照意见增加说明，取水器预留仅为需要用水

3、第二册第三分册:"绿化给水设计说明"建议明确绿化水源，并复核并明确大致供水水压。

回复：已明确绿化水源：由甲方按照景观提供的给水表位置预留绿化给水接口.已明确大致的供水水压为0.2

4、第二册第三分册:"绿化给水设计说明""室外场地排水"建议复核是否需考虑雨水控制利用措施

回复：已复核，根据场地实际情况，不需采用雨水控制利用措施。

5、排水平面图:复核雨水口是否有结合海绵城市设施进行布置。绿化等区域是否考虑溢流排水的措施。

回复：雨水口已结合海绵城市设施需求布置.采用下凹的绿化雨水花园区域已增加溢流口的排水措施。

6 补充检查井盖提升加固的相关内家。

回复：已补充检查井盖提升加固的大样图.

广东省施工图数字化审查专用
出图设计单位：西城工程设计集团有限公司
图纸有效期：2026年01月29日确认图纸
机构类别：甲类 机构编号：14001
证书有效期：长期
图纸有效期：长期
图纸有效期：长期

在充分理解道路在整个路网中地位的基础上，按道路类别、级别、计算行车速度、设计年限的机动车道与非机动车道交通量和人流量、交通特性、
素统一安排，以保障车辆和人行交通的安全通畅。

据人行道及非机动车需求进行设计。本项目道路标准横断面设计方案如下：

较大高差，现状人行道通过梯道连接（梯道宽约3米，高差约7.8米，坡度1:2.5），非机动车道在梯道处断开。东侧面群园现状人行道约4米，

机动车道）+7.5米（机动车道）+0.5米（路灯带）+0.4米（护栏）+2米（人行道）+2.5米（非机动车道）=24.4米（道路实施宽度）
至挡土墙上部，路面靠挡墙侧增设1.5米非机动车道，保证非机动车道连续，同时对东侧原4米人行道改造为4.5米人非混行道，以及对西侧挡墙
4.5米（人非共板混行道，含树池及排水边沟）+7米（机动车道）+7米（机动车道）+1.5米（非机动车道）+0.4米（护栏）+2.5米（非机

机动车道）+7.5米（机动车道）+3米（人行道）+2.5米（非机动车道）=24.5米（道路实施宽度）。
西侧人行道非机动车道进行改造，道路横断面布置形式如下：4米（人非共板混行道，拆除现状乔木）+7.5米（机动车道）+7.5米（机动车
路实施宽度）

西城工程设计集团有限公司
工程设计资质证书 证书编号：A133008303
证书有效期：长期
有效期至2028年12月22日
6/5
浙江省住房和城乡建设厅监制

设计	西城工程设计集团有限公司 XICHENG ENGINEERING DESIGN GROUP CO.,LTD.					证书等级：	市政甲级 建筑甲级 风景园林专项甲级
						证书编号：	A133008303
专业	道路	比例		日期	2025.11	图号	DL-01

5、惠阳区归善大道（纳兴路-秋洋路）建设工程设计

GF—2015—0210

合同编号：GSDD2025-005

建设工程设计合同

（专业建设工程）

工程名称：惠阳区归善大道（纳兴路-秋洋路）建设工程设计

工程地点：广东省惠州市惠阳区淡水街道

发 包 人：惠州市惠阳区市政和代建事务中心

设 计 人：西城工程设计集团有限公司

签订地点：广东省惠州市惠阳区淡水街道

签订时间：2025 年 3 月 13 日

住房和城乡建设部
国家工商行政管理总局 **制定**

第一部分　合同协议书

发包人（全称）：惠州市惠阳区市政和代建事务中心

设计人（全称）：西城工程设计集团有限公司

根据《中华人民共和国民法典》、《中华人民共和国建筑法》及有关法律规定，遵循平等、自愿、公平和诚实信用的原则，双方就惠阳区归善大道（纳兴路-秋洋路）建设工程设计及有关事项协商一致，共同达成如下协议：

一、工程概况

1. 工程名称：惠阳区归善大道（纳兴路-秋洋路）建设工程设计（以下统称为“本工程”）。

2. 工程批准、核准或备案文号：惠阳发改投审〔2025〕1号 。

3. 工程内容及规模：本项目位于惠州市惠阳区淡水街道，起于秋洋路，止于纳兴路，全长460m，道路等级为城市主干路，设计速度采用50km/h，道路红线宽60m，双向8车道，新建DN300-DN2000钢筋混凝土管网。主要建设内容包括：道路工程、交通工程、给排水工程、电气工程、绿化工程。发包人可根据实际需要进行合理调整，最终以发包人按规定程序确定的施工图设计文件为准。

4. 工程所在地详细地址：广东省惠州市惠阳区淡水街道。

5. 工程投资估算：本工程估算总投资为8194.83万元，其中建安工程费为5795.60万元。最终以发包人根据设计人完成且经审批或认可的工程设计方案所编制的、并经审批的工程可行性研究报告估算总投资为准；工程的建安费以惠州市惠阳区财政局审定的工程预算额为准。

6. 工程进度安排：由发包人根据实际确定实施计划。设计人应根据发包人的工程实施计划配合做好相应的设计工作。

7. 工程主要技术标准：国家、行业和本工程所在地的合同履行期间现行相关标准、规范、规程。

二、工程设计范围、阶段与服务内容

1. 工程设计范围：按经主管部门批准的相关文件开展本工程设计工作，设计范围、设计专业、设计深度等需全面覆盖和符合标准规范，最终以满足施工要求为准。包括但不限于用地红线范围内的道路、桥梁以及给排水、排污、照明、园林绿化等配套设施，以及挡土墙、护坡、水土保持等。详见附件1和招标文件第五章发包人要求的相关事项。

2. 工程设计阶段：方案设计阶段、初步设计、施工图设计及施工配合四个阶段。

3. 工程设计服务内容：工程的各设计阶段工作；配合完成竣工图盖章、签署等手续，以及为发包人提供施工和竣工验收等后续服务。

工程设计范围、阶段与服务内容详见专用合同条款附件1。

三、工程设计周期

工程的设计周期为120日历天（不含方案审批、施工图审查时间）。

计划开始设计日期：自合同签订之日起开始设计。

计划完成设计日期：按专用合同条款附件5执行。

具体工程设计周期以专用合同条款及其附件的约定为准。

四、合同价格形式与签约合同价

1. 合同价格形式：本工程设计费参照《工程设计收费标准》（计价格〔2002〕10号）计费并下浮20%后，再按设计人的投标报价下浮0.68%进行计算。最终设计费按专用合同条款附件6规定的办法及发包人审定的为准。

2.签约合同价为：

合同价为人民币壹佰捌拾陆万肆仟陆佰叁拾叁元陆角捌分（¥1864633.68元）。该合同价含税，应包括设计单位为完成本项目规定的工作所承担的全部费用，包括但不限于设计人为履行本合同的人工费、材料费、差旅费、设计变更服务费、竣工图盖章及签署费、设计报建、设计送审、概算编制、招标配合、施工现场的配合等工作的劳务、管理、住宿、临时办公、材料、保险、利润、税金、政策性文件规定及合同包含内

九、签订地点

本合同在 广东省惠州市惠阳区淡水街道 签订。

十、补充协议

合同未尽事宜，合同当事人另行签订补充协议，补充协议是合同的组成部分。

十一、合同生效

本合同自双方合法代表签署并加盖公章之日起生效。

十二、合同份数

本合同一式 捌 份，均具有同等法律效力，发包人执 肆 份，设计人执 肆 份。

发包人： 惠州市惠阳区市政和代建事务中心
（盖公章）

法定代表人（签字或签私章）：

或其委托代理人（签字）：

住所：惠州市惠阳区淡水街道土湖兴湖路6号

统一社会信用代码：
1244130300719504X1

法定代表人：刘日洋

或其委托代理人：

联系电话：0752—3823061

银行账号：4400 1717136050179003

开户银行：建行惠州淡水支行

账户名称：惠州市惠阳区市政和代建事务中心

设计人： 西城工程设计集团有限公司
（盖公章）

法定代表人（签字或签私章）：

或其委托代理人（签字）：

住所：浙江省杭州市富阳区银湖街道富闲路9号银湖创新中心6号13层1337室

统一社会信用代码：
9133000067162579XT

法定代表人：陈登峰

或其委托代理人：张钊荣

联系电话：0755—26608938

银行账号：11014814160006

开户银行：平安银行深圳分行华侨城支行

账户名称：西城工程设计集团有限公司深圳分公司

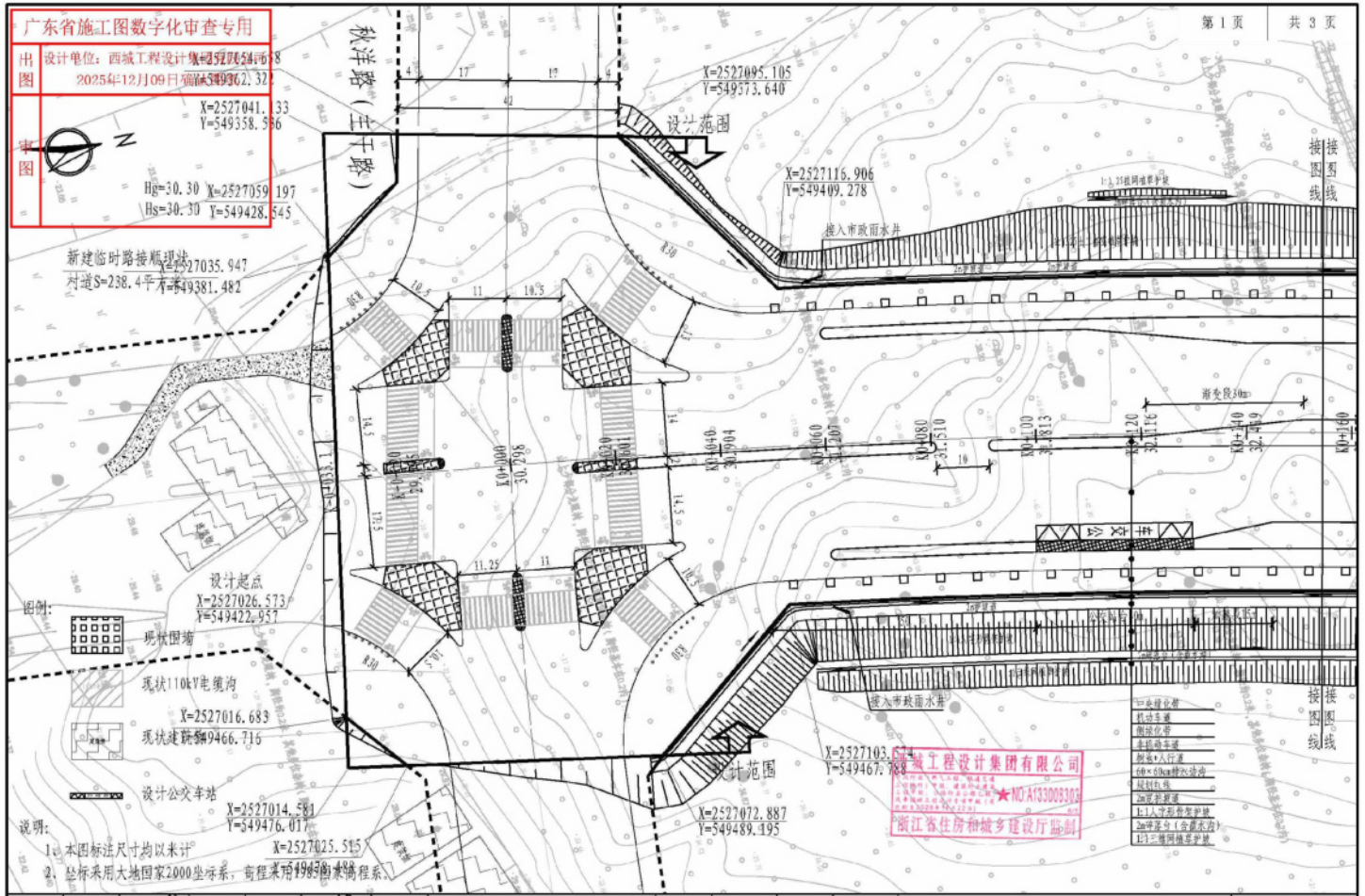

项目负责	宣波涛		审定	张钊荣		工程名称	惠阳区归善大道（纳兴路-秋洋路）建设工程	工程编号		设计阶段	施工图	西城工程设计集团有限公司 XICHENG ENGINEERING DESIGN GROUP CO., LTD.			证书等级：市政甲级 建筑甲级 风景园林专项甲级
专业负责	陈海		审核	宣波涛		子项名称		图名	道路平面设计图						证书编号：A133008303
设计	黄思路		校对	兰鲤萍		建设单位	惠州市惠阳区市政和代建事务中心			专业	道路工程	比例		日期	2025.12	图号	DL-04

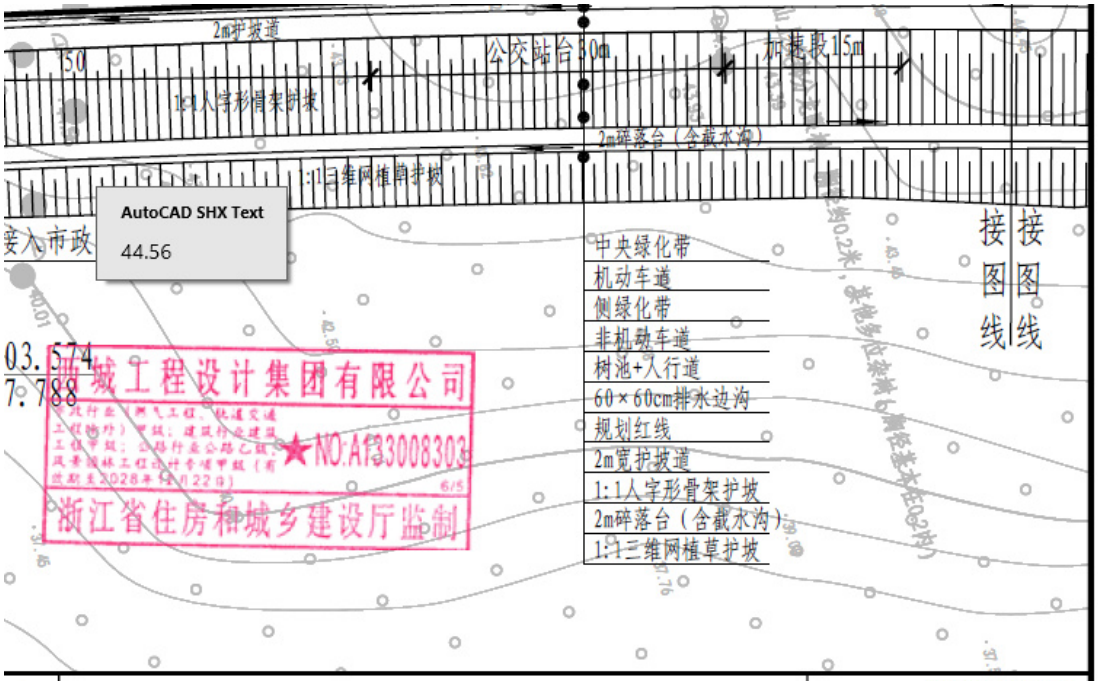

图	西城工程设计集团有限公司 XICHENG ENGINEERING DESIGN GROUP CO.,LTD.					证书等级：市政甲级 建筑甲级 风景园林专项甲级 证书编号：A133008303	
	专 业	道路工程	比 例		日 期	2025.12	图 号	DL-04

广东省施工图数字化审查专用
出图 设计单位：西城工程设计集团有限公司
2025年12月09日确认图纸
审图

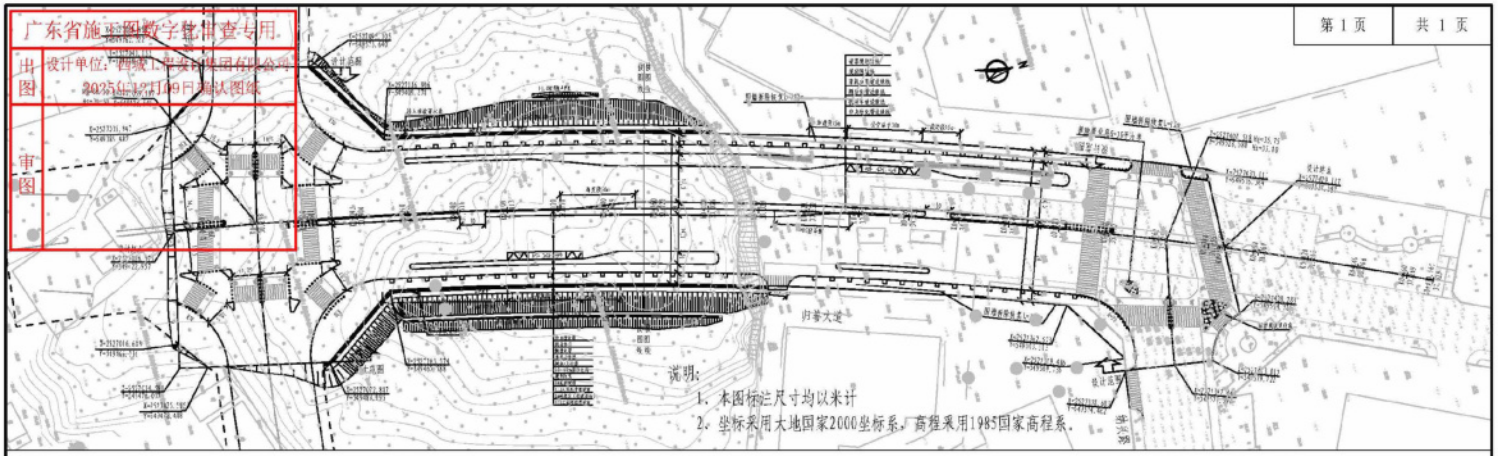

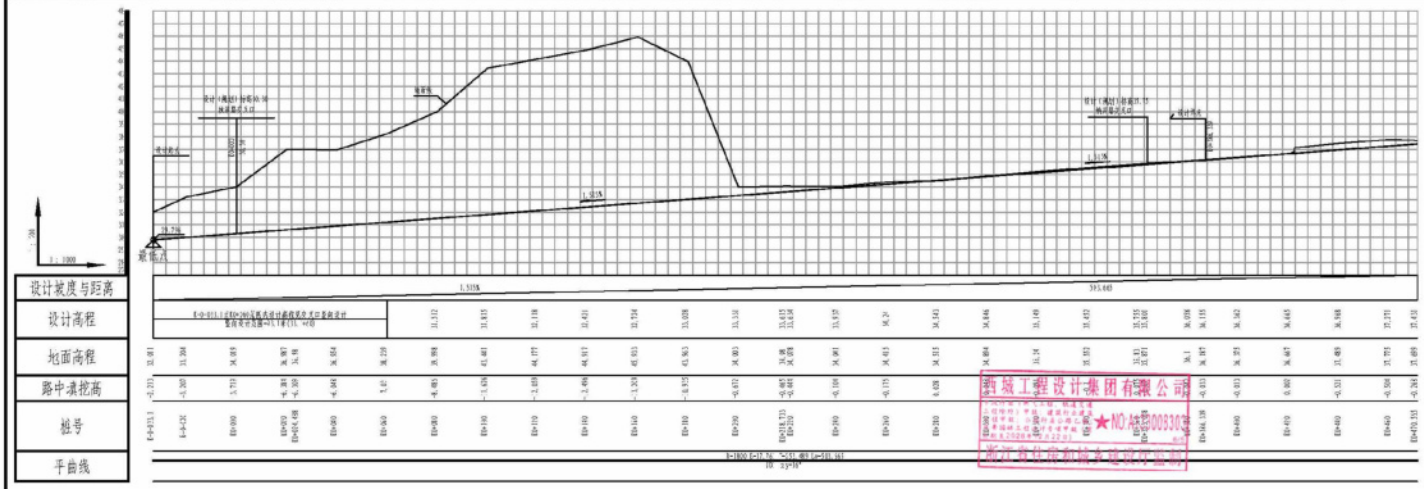

项目负责	宣波湾		审 定	张钊荣		工程名称	惠阳区归善大道（纳兴路-秋泮路）建设工程	工程编号		设计阶段	施工图	西城工程设计集团有限公司 XICHENG ENGINEERING DESIGN GROUP CO.,LTD.			证书等级：市政甲级 建筑甲级 风景园林专项甲级
专业负责	陈海		审 核	宣波湾		子项名称		图 名	道路平纵缩图						证书编号：A133008303
设 计	黄思路		校 对	兰辉萍		建设单位	惠州市惠阳区市政和代建事务中心			专 业	道路工程	比 例		日 期	2025.12	图 号	DL-05

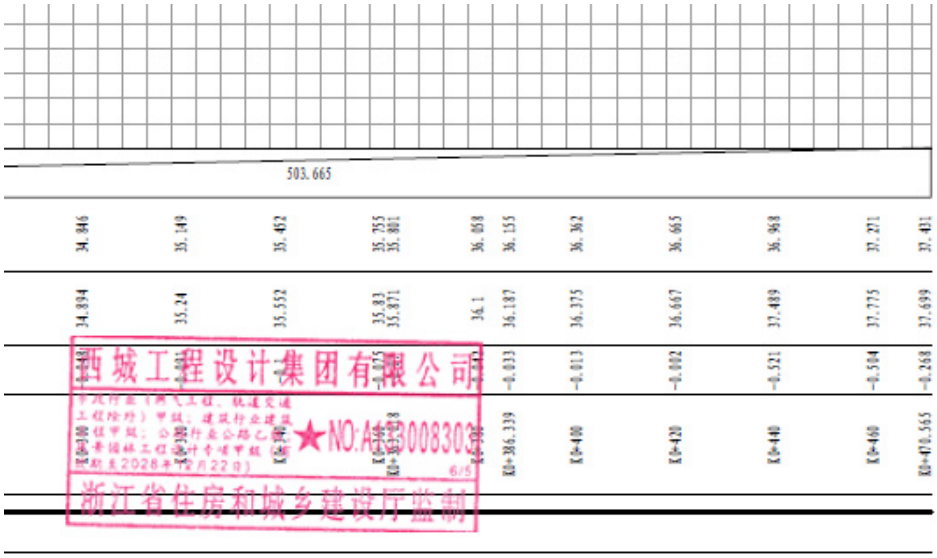

工图	西城工程设计集团有限公司 XICHENG ENGINEERING DESIGN GROUP CO.,LTD.					证书等级:	市政甲级 建筑甲级 风景园林专项甲级
						证书编号:	A133008303
	专 业	道路工程	比 例		日 期	2025.12	图 号	DL-05

附表 2：

投标人拟派项目负责人近三年类似工程业绩

序号	项目名称	委托单位	工程规模与工程内容	设计费合同额（万元）	合同签订时间	设计开始设计时间	设计结束时间日期	竣工验收时间
1	湖滨路（城北大道-相石路）改造工程	昆山城市建设投资发展集团有限公司	投资估算：约20614万元人民币。工程规模：项目位于巴城镇，南起城北大道、北至相石路，全长约6.6千米，为城市主干路，雨水管最大管径1500mm。	494.4	2021年5月 1日	2021年 5月 15日	2021年8月15 日	2023年10月8 日
2	汕尾高新区红草园区基础设施建设六期项目（一标段）设计施工总承包	汕尾新区管理委员会	包括中心路（洪坑北路至南西路，路线全长约2170.595m，分为三和路至南西路段，长约565.595m，宽为30m；洪坑北路至三和路段，长约1605m，宽为18m）、中园路（沿河路至红草西路，长 约1142.754m，宽为18m）、文体路（中心路至创业路，长约 180m，宽 18m）,主要包括道路工程、交通工程、桥涵工程、给排水工程、电力工程、照明工程、通信工程和绿化工程。	320.16075	2020年12 月7日	2020年12月20 日	2021年2月 20日	2025年 7月15 日

3	玉环市大麦屿街道综合文化中心周边配套设施建设工程EPC总承包	玉环市大麦屿经济发展有限公司	配套道路工程包括陈岙路、兴澜路和滨河路（一期）建设，其中:①陈岙路道路全长1350米，道路红线宽度 24m，用地面积32400㎡；② 兴澜路道路全长 450m，道路红线宽度20m，用地面积9000㎡；③滨河路（一期）道路全长300m，道路红线宽度36m，用地面积10891㎡。道路建设内容包括道路工程、桥梁工程、照明、绿化、交通安全设施、排水工程、智能泊车收费系统、广告牌、综合管线等工程。	210	2020年10月 1日	2020年10月 日	2020年12月30日	2023年 8月24 日
4	“时尚谷”基础设施提升工程创业大道道路提标工程施工图设计项目	湖州吴兴经开建设投资发展集团有限公司	总投资约1.5亿元。道路为城市主干道，创业大道西起振兴路，东至小羊山路，设计总长约4400米，道路宽20-27米及局部相交道路；排水管道最大管径为d1500毫米；桥梁单跨＜40米，总长＜100米。工程所在地详细地址： 项目位于埭溪镇工业园区的中部，贯穿埭溪镇工业园区。	167.6	2022年6月1 日	2022年 6月 日	2022年9月10 日	2023年10月31 日

5	惠阳中兴路工程（勘察设计）	惠阳市惠阳区市政公用事业管理局	道路全长约1521.294m.采用设计车速为40kmh的城市次干路设计标准，双向6车道，全线路基宽度均36m.规划排水管径为DN800- DN2000.规划给水管径为DN400。	157.54	2019年6月3 日	2019年6月3 日	2020年11月15日	2025年8月22 日

注：按《资信标要求一览表》提供相关证明材料。证明材料材料清晰可辨并将关键内容用红色方框标明。

1、湖滨路（城北大道-相石路）改造工程

昆山城市建设投资发展集团有限公司

建设工程设计合同

合同编号：S2021Z2-~~B024~~ B016

工程（项目）名称：湖滨路（城北大道-相石路）改造工程

合同名称：湖滨路（城北大道-相石路）改造工程设计合同

发包人：昆山城市建设投资发展集团有限公司

设计人：浙江西城工程设计有限公司

签订时间：2021年 5月

签订地点：江苏昆山

第一部分 合同协议书

发包人（全称）：昆山城市建设投资发展集团有限公司

设计人（全称）：浙江西城工程设计有限公司

根据《中华人民共和国民法典》、《中华人民共和国建筑法》及有关法律规定，遵循平等、自愿、公平和诚实信用的原则，双方就湖滨路（城北大道-相石路）改造工程工程设计及有关事项协商一致，共同达成如下协议：

一、工程概况

1. 工程名称：湖滨路（城北大道-相石路）改造工程。

2. 工程地点：江苏昆山。

3. 投资估算：约 20614 万 元人民币。

4. 工程规模：项目位于巴城镇，南起城北大道、北至相石路，全长约6.6千米，为城市次干路，雨水管最大管径1500mm。

二、工程设计范围、阶段与服务内容

1. 工程设计范围：湖滨路（城北大道-相石路）改造工程设计。

2. 工程设计阶段：方案、扩初、施工图。

3. 工程设计服务内容：见附件。

工程设计范围、阶段与服务内容详见专用合同条款附件1。

三、工程设计周期

计划开始设计日期：2021 年 5 月 15 日。

计划完成设计日期：2021 年 8 月 15 日。

具体工程设计周期以专用合同条款及其附件的约定为准。

四、合同价格形式与签约合同价

1. 合同价格形式：固定总价

2. 签约合同价为：不含税金额为人民币（大写）肆佰陆拾陆万肆仟壹佰伍拾元玖角整（￥ 4664150.9 元），税额为人民币（大写）贰拾柒万玖仟捌佰肆拾玖元壹角整（￥ 279849.1 元），签约合同价价税合计人民币（大写）肆佰玖拾肆万肆仟元整（￥4944000 元），适用税率为 6% 。合同执行期间，如遇国家税收政策变化导致税率调整，对未履行部分合同价款所适用税率，以调整后的国家税收政策为准。同时，因税率调整导致税额变化，合同中不含税金额不变，本合同金额/合同总价随合同税额变化而相应变化。

五、发包人代表与设计人项目负责人

发包人代表：耿扬。

设计人项目负责人：徐强祥。

六、合同文件构成

本协议书与下列文件一起构成合同文件：

（1）专用合同条款及其附件；

（2）通用合同条款；

（3）中标通知书（如果有）；

（4）投标函及其附录（如果有）；

（5）发包人要求；

（6）技术标准；

发包人：（盖章）	设计人：（盖章）
法定代表人或其委托代理人：	法定代表人或其委托代理人：
（签字）	（签字）
组织机构代码：_____	组织机构代码：9133000067162579XT
纳税人识别码：_____	纳税人识别码：9133000067162579XT
地　址：_____	地　址：浙江杭州丰元国际大厦 C 座 10 楼
邮政编码：_____	邮政编码：310000
法定代表人：_____	法定代表人：陈登峰
委托代理人：_____	委托代理人：赵伟锋
电　话：_____	电　话：0571-87382550
传　真：_____	传　真：0571-87382552
电子信箱：_____	电子信箱：120470180@qq.com
开户银行：_____	开户银行：杭州银行建国路支行
账　号：_____	账　号：3301040160001341729
时　间：_____年__月__日	时　间：_____年___月___日

1496

S202232-B016

竣 工 验 收 证 书

施管表 2

工程名称	湖滨路（城北大道-相石路）改造工程	开/竣工日期	2022 年 2 月 26 日至 2023 年 10 月 8 日
建设单位	昆山城市建设投资发展集团有限公司	施工单位	中交一公局集团有限公司
监理单位	苏州城市建设项目管理有限公司	设计单位	西城工程设计集团有限公司
合同造价（万元）	18722.291 万元	施工决算（万元）	

验收范围及数量：

1、桥梁工程：新建桥梁七座，总面积 5908.9 m²，共有桩基 174 根（桩径 100/120，共 5426m），承台 6 座，墩柱 38 根，桥台 14 座，梁板 314 片，节制闸 1 座；

2、道路工程：全长 6.53km，（其中相石路-锦绣路段行车道一般段宽度为 22m，锦绣路-巴解路段行车道一般段宽度为 15-20.5m，巴解路-城北大道段行车道一般段宽度为 14.5m）；机动车道沥青表面积 82018.84 m²，道路结构为 4cm SMA-13S 沥青玛蹄脂碎石+PC-3 中裂乳化沥青粘层油+8cmSup-25 粗粒式沥青混凝土+PC-3 中裂乳化沥青粘层油+1cm SAMI 橡胶沥青应力吸收层+PC-2 乳化沥青透层油+18cm 水泥稳定碎石（推荐水泥含量 4%）+18cm 水泥稳定碎石（推荐水泥含量 4%）+20cm C25 水泥砼+10cm 碎石；非机动车面积 11954.3 m²，道路结构为 4cmSup-13 细粒式沥青混凝土（SBS 改性沥青）+PC-3 中裂乳化沥青粘层油+6cm Sup-20 中粒式沥青混凝土+ PC-3 中裂乳化沥青粘层油+抗裂贴+20cmC25 水泥砼+30cm1:1 砂石混合料；苗木迁移共计 380 棵；

3、排水工程：（1）雨水管道 10549m，其中 DN300HDPE 管 2278m、DN400HDPE 管 7085m、DN600HDPE 管 944m、DN800 玻璃钢夹砂管 242m；（2）污水管道 6505m，其中 DN400PE 直壁管 988m、De400PE 平壁管拖拉管 2993m，DN600PE 直壁管 156m，De600PE 平壁管拖拉管 2368m；污水提升泵站一座；

4、照明工程：全线 450 个路灯，配电箱 4 个；

5、交安工程：标线 7868.1 m²，标记 1501 个，标记（防滑颗粒）561 m²，标志板 150 块，警示柱 180 根，标杆 67 根，设备控制机箱 18 台，信号灯 184 套，电缆 8450m。

存在问题及处理意见：

无

对工程的质量评价（验收意见）：

1、单位工程所含子分部工程的质量均已验收合格。

2、质量控制资料已完整。

3、单位工程所含分部工程有关安全和功能的检测资料已完整。

4、主要功能项目的抽查结果符合市政质量验收规范的规定。

5、观感质量较好，符合要求。

6、经验收符合要求，并交付使用。

竣工验收日期：2023 年 10 月 8 日

参加竣工验收单位意见

建设单位	验收意见：合格 工地代表（签字）：邓华 单位负责人（签字）： （公章）	设计单位	验收意见：合格 设计负责人（签字）： （公章）
监理单位	验收意见：合格 总监理工程师（签字）： 法人代表（签字）： （公章）	施工单位	验收意见：合格 项目经理（签字）： 技术负责人（签字）： 法人代表（签字）： （公章）
勘察单位	验收意见：合格 勘察负责人（签字）： （公章）	邀请单位	验收意见： 参加人员（签字）： （公章）

1496

竣 工 验 收

工程名称	湖滨路（城北大道-相石路）改造工程	开/竣工日期	2022年2月26日至2023年10月8日
建设单位	昆山城市建设投资发展集团有限公司	施工单位	中交一公局集团有限公司
监理单位	苏州城市建设项目管理有限公司	设计单位	西城工程设计集团有限公司
合同造价（万元）	18722.291 万元	施工决算（万元）	

验收范围及数量：

1、桥梁工程：新建桥梁七座，总面积 5908.9 m²，共有桩基 174 根（桩径 100/120，共 5426m），承台 6 座，墩柱 38 根，桥台 14 座，梁板 314 片，节制闸 1 座；

2、道路工程：全长 6.53km，（其中相石路-锦绣路段行车道一般段宽度为 22m，锦绣路-巴解路段行车道一般段宽度为 15-20.5m，巴解路-城北大道段行车道一般段宽度为 14.5m）；机动车道沥青表面积 82018.84 m²，道路结构为 4cm SMA-13S 沥青玛蹄脂碎石+PC-3 中裂乳化沥青粘层油+8cmSup-25 粗粒式沥青混凝土+PC-3 中裂乳化沥青粘层油+1cm SAMI 橡胶沥青应力吸收层+PC-2 乳化沥青透层油+18cm 水泥稳定碎石（推荐水泥含量 4%）+18cm 水泥稳定碎石（推荐水泥含量 4%）+20cm C25 水泥砼+10cm 碎石；非机动车面积 11954.3 m²，道路结构为 4cmSup-13 细粒式沥青混凝土（SBS 改性沥青）+PC-3 中裂乳化沥青粘层油+6cm Sup-20 中粒式沥青混凝土+ PC-3 中裂乳化沥青粘层油+抗裂贴+20cmC25 水泥砼+30cm1:1 砂石混合料；苗木迁移共计 380 棵；

3、排水工程：（1）雨水管道 10549m，其中 DN300HDPE 管 2278m、DN400HDPE 管 7085m、DN600HDPE 管 944m、DN800 玻璃钢夹砂管 242m；（2）污水管道 6505m，其中 DN400PE 直壁管 988m、De400PE 平壁管拖拉管 2993m，DN600PE 直壁管 156m，De600PE 平壁管拖拉管 2368m；污水提升泵站一座；

对工程

1、

2、

3、

4、

5、

6、

竣

建设单位

验

工

单

验

2、汕尾高新区红草园区基础设施建设六期项目（一标段）设计施工总承包

企业登记信息

企业名称	西城工程设计集团有限公司	**统一社会信用代码（注册号）**	9133000067162579XT
企业类型（经济性质）	有限责任公司(自然人投资或控股)	**法定代表人（负责人）**	陈登峰
注册资本（注册资金）	10080 万元	**币种**	人民币元
成立日期	2008-01-29		
营业日期自	2008-01-29	**营业日期至**	2058-01-28
登记机关	浙江省市场监督管理局	**管辖机关**	浙江省市场监督管理局
核准日期	2025-09-12	**登记状态**	在册
所属行业	工程设计活动	**行业代码**	
住所（营业场所）	浙江省杭州市富阳区银湖街道银溪路99-1号1901室		
经营范围	许可项目：建设工程设计；建设工程勘察；建设工程施工；建设工程监理；公路工程监理；建筑劳务分包；公路管理与养护；林木种子生产经营(依法须经批准的项目，经相关部门批准后方可开展经营活动，具体经营项目以审批结果为准)。一般项目：工程管理服务；工程造价咨询业务；水利相关咨询服务；规划设计管理；对外承包工程；园林绿化工程施工；土石方工程施工；城市绿化管理；花卉种植；草种植；建筑材料销售；机械设备租赁；劳务服务（不含劳务派遣）；技术服务、技术开发、技术咨询、技术交流、技术转让、技术推广；信息技术咨询服务；信息系统集成服务；人工智能基础资源与技术平台；人工智能应用软件开发；区块链技术相关软件和服务；人工智能公共数据平台；软件开发；业务培训（不含教育培训、职业技能培训等需取得许可的培训）；图文设计制作(除依法须经批准的项目外，凭营业执照依法自主开展经营活动)。		

变更/备案情况

变更/备案事项	变更/备案前内容	变更/备案后内容	核准日期
名称变更	浙江西城工程设计有限公司	西城工程设计集团有限公司	2021-09-06
住所变更	浙江省杭州市富阳区银湖街道富闲路9号银湖创新中心6号13层1337室	浙江省杭州市富阳区银湖街道银溪路99-1号1901室	2025-09-12

本资料仅供参考，不得作为经营凭证。

浙江省市场监督管理局 企业档案专用章（电子）

打印时间：2025-09-15

仅用于华侨城（汕尾）综合管廊工程项目设计

中 标 通 知 书

编号：SWJG2020-0125

招标单位意见	广东省基础工程集团有限公司/浙江西城工程设计有限公司<联合体>： 汕尾高新区红草园区基础设施建设六期项目（一标段）设计施工总承包的招标评标工作已于2020年12月1日结束，经评标委员会评审，确定你单位为中标单位，并已按规定公示完毕，未接到任何单位投诉和提出异议，请于规定时间内与我单位协商办理合同签订的有关事宜。 法定代表人（签名）： （盖 章） 2020年12月7日		
交易中心确认意见	该项目已于2020年12月1日在我中心完成招标工作，经评标委员会评审，确定广东省基础工程集团有限公司/浙江西城工程设计有限公司<联合体>为中标单位，并已按规定公示完毕，未接到任何单位投诉和提出异议，现予以确认。 （盖 章） 2020年12月7日		
工程地点	汕尾高新区红草园区	招标方式	公开招标
联系人	林伟平	联系电话	0660-3448966
工程规模	项目建设共建设园区3条道路，包括中心路（洪坑北路-南西路，路线全长2170.595m，分为三和路-南西路段，路线长565.595m，宽为30m，洪坑北路-三和路路段路线长1605m，宽为18m）、中园路（沿河路-红草西路，路线全长1142.754m，宽为18m）、文体路（中心路-创业路，路线全长180m，宽18m），主要包括道路工程、交通工程、桥涵工程、给排水工程、电力工程、照明工程、通信工程和绿化工程。本项目招标控制价（暂定价）：17361.60万元（最终以财政部门审定为准）。		
招标内容	包括但不限于施工图设计、施工图预算、施工过程设计控制及设计跟踪、工程设计变更、施工现场服务工作；工程施工范围包括工程图纸设计范围内的所有工程内容、工程竣工验收合格，以及该项目施工到竣工验收全过程的设计施工服务和工程竣工验收合格后的质量保修，保修期限执行国家和省的有关规定。		
中标价（暂定价）	大写：壹亿陆仟捌佰叁拾捌万玖仟捌佰柒拾贰元零角肆分 小写：168389872.04元（其中：设计费3201607.50元、建安费165188264.54元）		
项目负责人	金立信（施工）/ 徐强祥（设计）	证书编号	粤132060808641/ G3300215083

汕尾高新区红草园区基础设施建设六期项目（一标段）

设计施工总承包合同

发包人：汕尾新区管理委员会

承包人：广东省基础工程集团有限公司

浙江西城工程设计有限公司

签订日期：

第一部分 协议书

发包人： 汕尾新区管理委员会

承包人： 广东省基础工程集团有限公司（联合体牵头单位）

浙江西城工程设计有限公司（联合体成员）

汕尾新区管理委员会（以下简称“发包人”）为实施，已确定由组成的联合体（以下简称“承包人”）为该项目设计施工总承包单位为联合体主办单位，负责工程施工部分；为联合体成员单位，负责工程设计部分，发包人、承包人依据《中华人民共和国合同法》、《中华人民共和国建筑法》及相关法律法规，遵循平等、自愿、公平和诚信的原则，双方共同达成如下协议。

1、工程概况

1.1、工程名称：汕尾高新区红草园区基础设施建设六期项目（一标段）设计施工总承包

1.2、工程地点：汕尾市高新区红草园区

1.3、工程规模及内容：

1.4、工程规模：包括中心路（洪坑北路至南西路，路线全长约2170.595m，分为三和路至南西路段，长约 565.595m，宽为 30m；洪坑北路至三和路段，长约1605m，宽为18m）、中园路（沿河路至红草西路，长 约1142.754m，宽为 18m）、文体路（中心路至创业路，长约 180m，宽 18m），主要包括道路工程、交通工程、桥涵工程、给排水工程、电力工程、照明工程、通信工程和绿化工程。

1.5、工程内容：中心路主要包括道路工程、交通工程、桥涵工程、给排水工程、电力工程、照明工程、通信工程和绿化工程；中园路主要包括主要包括道路工程、交通工程、桥涵工程、给排水工程、电力工程、照明工程、通信工程和绿化工程；文体路主要包括道路工程、交通工程、给排水工程、电力工程、照明工程、通信

工程和绿化工程。

1.6、工程承包范围：包括但不限于施工图设计、施工图预算、施工过程设计控制及设计跟踪、工程设计变更、施工现场服务工作；工程施工范围包括工程图纸设计范围内的所有工程内容、工程竣工验收合格，以及该项目施工到竣工验收全过程的设计施工服务和工程竣工验收合格后的质量保修，保修期限执行国家和省的有关规定 。

2、合同文件构成

本协议书与下列文件一起构成合同文件：

（1）中标通知书；

（2）投标书；

（3）专用合同条款；

（4）通用合同条款；

（5）发包人要求；

（6）投标报价（含清单表）；

（7）承包人建议；

（8）其他合同文件。

3、合同解释

上述文件互相补充和解释，如有不明确或不一致之处，以合同约定次序在先者为准。

4、签约合同暂定价

本项目合同暂定价为人民币（大写）壹亿陆仟捌佰叁拾捌万玖仟捌佰柒拾贰元零肆分（¥：168389872.04元）。其中：工程建安费暂定价165188264.54元（下浮率为 3.02 %）；设计费暂定价3201607.5元（下浮率为 2.50 %）。本项目施工图审查通过后，根据审查通过的施工图纸等资料，采用施工图审查通过当月执行的清单规范、定额计价文件与价格信息编制施工图预算，经评审主管部门审核后，按投标下浮率，得出合同价格清单的单价及总价，作为计量和结算的依据；

工程量与价格调整等建安工程费结算原则以合同专用条款约定为准。

5、项目相关人员任命

承包人总承包项目经理（兼施工负责人）姓名：金立信，注册证号：粤132060808641；设计负责人姓名：徐强祥，资格证号：G3300215083。

6、工程质量

设计要求的质量标准：符合《建设工程质量管理条例》及《建设工程勘察设计管理条例》等国家及地方有关工程勘察设计管理法规和规章，达到2016年版《建筑工程设计文件编制深度规定》及行业相关规范技术标准等要求。

施工要求的质量标准：符合设计图纸要求和国家、省、市相关法律法规规定要求及行业颁发的工程质量合格标准。

7、承包人承诺

承包人向发包人承诺已阅读、理解并接受本合同所有条款，按本合同约定工程实施、完成并保修合同工程，履行本合同所约定的全部义务。

8、发包人承诺

发包人向承包人承诺已阅读、理解并接受本合同所有条款，按本合同约定的条件、时间和方式向承包人支付合同价款及其他应当支付的款项，履行本合同所约定的全部义务。

9、合同工期

承包人计划开始工作时间：在具备开工条件后（含：检测单位由发包人在开工前15天确定、监理单位及审图单位由发包人在施工单位中标后15天内确定），在2020年12月08日开工，至2021年10月08日竣工，总工期为300日历天（其中设计工期为30天，施工工期为270天）。

10、合同生效

订立合同时间为2020年12月07日，经各方当事人签字、盖章后生效。

11、其他

合同未尽事宜，双方另行签订补充协议。补充协议是合同的组成部分。

发包人：汕尾新区管理委员会（公章）

地　址：

法定代表人：_____（签字或盖章）

电　　话：0660-3826899

传　　真：

邮　　编：

承　包　人：广东省基础工程集团有限公司（联合体主办单位）（公章）

地　　址：广州市天河区天河路99号天涯楼19-20层

法定代表人：_____（签字或盖章）

电　　话：020-82322383

传　　真：020-82324105

邮　　编：510620

开　户　行：_____

账　　号：_____

承　包　人：浙江西城工程设计有限公司（联合体成员）（公章）

地　　址：浙江省杭州市富阳区银湖街道富闲路9号银湖创新中心6号13层1337室

法定代表人：_____（签字或盖章）

电　　话：0571-87382550

传　　真：0571-87382552

邮　　编：310002

开　户　行：_____

账　　号：_____

市政基础设施工程

建设工程竣工验收报告

工程名称：汕尾高新区红草园区基础设施建设二期项目（一标段）

建设单位（公章）：

竣工验收日期：2025年7月15日

发出日期：2025年7月15日

扫描全能王
3亿人都在用的扫描App

市政基础设施工程

工程名称	汕尾高新区红草园区基础设施建设六期项目（一标段）	工程地点	汕尾高新区红草园区西片区
工程规模（建筑面积、道路桥梁长度等）	本工程包括软基处理、路基、路面、桥梁、给排水等内容。项目建设3条道路总长度3532米，包括中心路，总长2170米；其中三和路-南西路段，路线长565m、宽为30m（规划为城市次干路），洪坑北路-三和路路段路线长1605m、宽为18m（规划为城市支路）；中园路总长约1142米、红线宽18米，为城市支路；文体路总长180米、红线宽18米，为城市支路。软基处理工程面积70356m²，采用水泥搅拌桩（布置方式：正三角形布置，机动车道范围桩径0.55m间距1.1m，非机动车道范围桩径0.55m间距1.4m，平均桩长14.8米，最长桩长19.5米），路面结构均为水泥混凝土路面，路面总面积为69636m²；本项目共有3座桥，均为后张法预应力混凝土结构预制空心板梁，每跨跨度均为20米、宽度18米；1号桥两跨总长45米，2号桥三跨总长65米，3号桥一跨总长25米；给水管径DN300共1507米，DN200共1795米；雨水管径DN1500共319米，DN1200共558米，DN1000共1130米，DN800共180米，DN600共190米，DN500共842米，DN400共224米；污水管径DN600共541米，DN400共2752米；绿化种植乔木：扁桃树470株，小叶榄仁334株；灌木：黄花风铃木164株，黄金榕球962株；地被：7788m²。	工程造价（万元）	16518.83万元 （其中 道路工程：9908.60万元； 桥涵工程：1214.45万元； 给排水工程2384.30万元； 电力工程1454.84万元； 通信工程517.35万元； 照明工程397.86万元； 交通工程34.93万元； 绿化工程606.50万元）
结构类型	混凝土路面、桥梁（后张法预应力混凝土结构预制空心板梁）	开工日期	2021年4月30日
施工许可证号	441501202104300202	竣工日期	2025年7月15日
监督单位	汕尾市建筑工程质量安全监督站	监督登记号	
建设单位	汕尾高新技术产业开发区管理委员会	总施工单位	广东省基础工程集团有限公司
勘察单位	广东省地质建设工程勘察院	施工单位（土建）	/
设计单位	西城工程设计集团有限公司	施工单位（设备安装）	/
监理单位	广东建设工程监理有限公司	工程检测单位	汕尾市精恒工程检验有限公司
其他主要参建单位		其他主要参建单位	

专项验收情况				
专项验收名称		证明文件发出日期	文件编号	对验收的意见
单位（子单位）工程质量竣工验收记录		2023年3月10日	市政竣·通-10	验收合格。
		年 月 日		
		年 月 日		
法律法规规定的其他验收文件		年 月 日		
		年 月 日		
		年 月 日		

附有关证明文件			
施工许可证	√		
施工图设计文件审查意见	√		
工程竣工报告	√		
工程质量评估报告	√		
勘查质量检查报告	√		
设计质量检查报告	√		
工程质量保修书	√		

扫描全能王
3亿人都在用的扫描App

市政基础设施工程

工程完成情况	本工程已完成设计文件和合同约定的全部内容。	
工程质量情况	土建	合格。
	设备安装	合格。
工程未达到使用功能的部位（范围）	无。	

参加验收单位意见			
	建设单位	监理单位	施工单位
	（公章） 项目负责人：（执业资格证章） 2025 年 7 月 15 日	（公章） 总监理工程师：（执业资格证章） 2025 年 7 月 15 日	（公章） 项目负责人：（执业资格证章） 2025 年 7 月 15 日
	分包单位	设计单位	勘察单位
	（公章） 项目负责人：（执业资格证章） 年 月 日	（公章） 项目负责人：（执业资格证章） 2025 年 7 月 15 日	（公章） 项目负责人：（执业资格证章） 2025 年 7 月 15 日

中华人民共和国注册土木工程师(岩土)
姓 名：邢庆祝
注册号：4405548-A1012
有效期：至2026年12月

扫描全能王
3亿人都在用的扫描App

3、玉环市大麦屿街道综合文化中心周边配套设施建设工程 EPC 总承包

玉环市大麦屿街道综合文化中心
周边配套设施建设工程
EPC 总承包合同

发包人：玉环市大麦屿经济发展有限公司

承包人：浙江省大成建设集团有限公司(联合体牵头人)

浙江西城工程设计有限公司（联合体成员）

日　期：二0二0年十月

第一节　合同协议书

玉环市大麦屿经济发展有限公司（发包人名称，以下简称“发包人”）为实施玉环市大麦屿街道综合文化中心周边配套设施建设工程（EPC 总承包）（项目名称），已接受（承包人名称，以下简称“承包人”）对该项目 EPC 工程总承包投标。发包人和承包人共同达成如下协议。

1. 本协议书与下列文件一起构成合同文件：

（1）中标通知书；

（2）投标函及投标函附录；

（3）合同协议书

（4）专用合同条款及其附件；

（5）通用合同条款；

（6）设计任务书；

（7）部分材料价格清单、品牌；

（8）其他投标文件

（9）合同附件；

附件 1　合同价款支付方式

附件 2　竣工结算办法

附件 3　工程质量保修书

附件 4　廉政协议书

附件 5　安全生产合同

（10）其他合同文件。

2. 上述文件互相补充和解释，如有不明确或不一致之处，以合同约定次序在先者为准。

3. 合同范围：勘察设计、采购、施工、验收服务。

4. 签约合同价（即中标价）：暂定合同金额（大写）：柒仟柒佰叁拾柒万零玖佰伍拾 元（人民币）￥：77370950 元（人民币），，其中包含甲供材料（垃圾桶），金额暂定人民币伍万元整。

建安工程费：人民币（大写）柒仟伍佰贰拾柒万零玖佰伍拾 元（￥75270950 元）；

工程勘察设计费用为：人民币（大写）贰佰壹拾万 元（￥2100000 元）；

5. 项目负责人：陈国芳 ；设计项目负责人：徐强祥 ；施工项目负责人：历文博 。

6. 承包范围：本工程为大麦屿街道综合文化中心周边配套设施建设工程

本次为 EPC 总承包模式招标

玉环市大麦屿街道综合文化中心周边配套设施建设工程（EPC 总承包）概况：配套道路工程包括陈岙路、兴澜路和滨河路（一期）建设，其中：

①陈岙路道路全长 1350 米，道路红线宽度 24m，用地面积 32400 m²；② 兴澜路道路全长 450m，道路红线宽度 20m，用地面积 9000 m²；③滨河路 （一期）道路全长 300m，

道路红线宽度 36m，用地面积 10891 m²。道路建设内容包括道路工程、桥梁工程、照明、绿化、交通安全设施、排水工程、 智能泊车收费系统、广告牌、综合管线等工程。

本项目为 EPC 工程总承包，包含本项目可研所包含的设计、采购、施工、培训、验收等服务，包含所有临时设施建设、设计、施工、设备采购、安装、调试、试运行、验收、质量保修等，并包含履约期间成果报审、施工手续审批、评审等所有工作和费用。具体内容以招标文件为准。

上述承包范围仅是概括性的，不能视为是完整无缺，承包人有责任到现场踏勘，必须采取一切措施，务必使合同有关的工作能切实完满地执行，务求对所有施工工程的所有内容做到完全及满意，无论这些措施是否在图纸出现过或在合同中描述过，任何能从图纸或合同中合理地推断的工程，承包人皆须执行。此外承包人还须负责与本工程施工有关的环境清理、市容维护、交通、噪音、民扰调停及垃圾清理外运等工作。

7. 工程质量符合的标准和要求：设计：符合现行国家、地方和行业标准、规范要求。施工：质量合格，必须达到台州市安全文明标化工地。达到国家和浙江省台州市建设标准，强制性条文和现行规范及设计要求，达到施工质量验收规范合格标准。

8. 承包人承诺按合同约定承担工程的设计、实施、 竣工及缺陷修复。

9. 发包人承诺按合同约定的条件、时间和方式向承包人支付合同价款。

10. 项目总工期不超过 360 日历天（以合同签订之日起计算），其中：

中标通知书签发之日起 15 日历天内，提供完整的初步设计报批稿和概算。

承包人计划开始工作时间：_____，实际开始工作时间按照监理人开始工作通知中载明的开始工作时间为准。

11. 本协议书一式 十 份，合同双方各执 四 份，其余分送主管部门备案。本合同经发包人、承包人双方签字盖章后生效。

12. 合同未尽事宜，双方另行签订补充协议。补充协议是合同的组成部分。

发包人： （公章或合同专用章） 住所： 法定代表人(签字)： 或委托代理人(签字)： 电话： 传真： 开户银行： 账号： 税号： 邮政编码： 电子邮箱：	承包人（联合体牵头人）： （公章或合同专用章） 住所： 法定代表人(签字)： 或委托代理人(签字)： 电话： 传真： 开户银行： 账号： 邮政编码： 电子邮箱：
	承包人（联合体成员）： （公章或合同专用章） 住所： 法定代表人(签字)： 或委托代理人(签字)： 电话： 传真： 开户银行： 账号： 邮政编码： 电子邮箱：

竣工验收证书

工程名称	玉环市大麦屿街道综合文化中心周边配套设施建设工程（EPC 总承包）-陈岙路	开工日期	2020年12月6日
施工单位	浙江省建投交通基础建设集团有限公司	竣工日期	2023年8月24日
合同造价（万元）	3170 万元	施工决算（万元）	

验收范围及数量：

1、道路工程：路基、基层、面层浇筑 23436 m²，人行道铺装 7212 m²。

2、排水工程：雨水主管道检查井 43 座，污水主管道检查井 34 座，排水主管道 2510m，雨篦 94 座。

3、交通工程：交通杆 19 根，信号灯 24 根，停车位 122 个，标线 4360 m²。

4、景观工程：移除原乔木 210 株，栽植乔木及灌木 390 株，栽植色带 1384 m²，铺设草皮 297 m²，透水混凝土铺装 420 m²，花岗岩铺装 410 m²，栏杆 580m。

5、照明工程：路灯安装 112 套，电缆埋设 4917m，手孔井 57 座。

存在问题及处理意见：

个别盲道需调整

对工程的质量评价

合格

竣工验收日期	2023年8月24日

参加竣工验收单位意见

建设单位	签名：（盖章）	设计单位	签名：（盖章）
监理单位	签名：（盖章）	施工单位	签名：（盖章）
勘察单位	签名（盖章）	邀请单位	签名：（盖章）

4、“时尚谷”基础设施提升工程创业大道道路提标工程施工图设计项目

GF—2015—0210

合同编号：S2021B2-B014-18

建设工程设计合同示范文本

（专业建设工程）

住房和城乡建设部

制定

国家工商行政管理总局

第一部分 合同协议书

发包人（全称）：湖州吴兴经开建设投资发展集团有限公司

设计人（全称）：西城工程设计集团有限公司

根据《中华人民共和国民法典》、《中华人民共和国建筑法》及有关法律规定，遵循平等、自愿、公平和诚实信用的原则，双方就"时尚谷"基础设施提升工程创业大道道路提标工程施工图设计项目工程设计及有关事项协商一致，共同达成如下协议：

一、工程概况

1. 工程名称："时尚谷"基础设施提升工程创业大道道路提标工程施工图设计项目。

2. 工程批准、核准或备案文号：_____。

3. 工程内容及规模：工程总投资约1.5亿元。道路为城市主干道，创业大道西起振兴路，东至小羊山路，设计总长约4400米，道路宽20-27米及局部相交道路；排水管道最大管径为d1500毫米；桥梁单跨<40米，总长<100米。。

4. 工程所在地详细地址：项目位于埭溪镇工业园区的中部，贯穿埭溪镇工业园区。

5. 工程投资估算：总投资约1.5亿元。

6. 工程进度安排：招标人明确启动施工图设计工作后15个日历天内提交施工图设计文件，并提交施工图设计阶段成果资料。

7. 工程主要技术标准：_____。

二、工程设计范围、阶段与服务内容

1. 工程设计范围：_____。

2. 工程设计阶段：施工图设计。

3. 工程设计服务内容：_____。

工程设计范围、阶段与服务内容详见专用合同条款附件1。

三、工程设计周期

计划开始设计日期：_____年_____月_____日。

计划完成设计日期：_____年_____月_____日。

具体工程设计周期以专用合同条款及其附件的约定为准。

四、合同价格形式与签约合同价

1. 合同价格形式：_____；

2. 签约合同价为：

人民币（大写）壹佰陆拾柒万陆仟元整（¥1676000.00元）。

五、发包人代表与设计人项目负责人

发包人代表：_____。

设计人项目负责人：徐强祥。

六、合同文件构成

本协议书与下列文件一起构成合同文件：

（1）专用合同条款及其附件；

（2）通用合同条款；

（3）中标通知书（如果有）；

（4）投标函及其附录（如果有）；

（5）发包人要求；

（6）技术标准；

（7）发包人提供的上一阶段图纸（如果有）；

（8）其他合同文件。

在合同履行过程中形成的与合同有关的文件均构成合同文件组成部分。

上述各项合同文件包括合同当事人就该项合同文件所作出的补充和修改，属于同一类内容的文件，应以最新签署的为准。

七、承诺

1.发包人承诺按照法律规定履行项目审批手续，按照合同约定提供设计依据，并按合同约定的期限和方式支付合同价款。

2.设计人承诺按照法律和技术标准规定及合同约定提供工程设计服务。

八、词语含义

本协议书中词语含义与第二部分通用合同条款中赋予的含义相同。

九、签订地点

本合同在湖州签订。

十、补充协议

合同未尽事宜，合同当事人另行签订补充协议，补充协议是合同的组成部分。

十一、合同生效

本合同自_____生效。

十二、合同份数

本合同正本一式 2 份、副本一式 4 份，均具有同等法律效力，发包人执正本 1 份、副本 2 份，设计人执正本 1 份、副本 2 份。

发包人：（盖章）	设计人：西城工程设计集团有限公司（盖章）
法定代表人或其委托代理人：	法定代表人或其委托代理人：
（签字）	（签字）
组织机构代码：	组织机构代码：
纳税人识别码：	纳税人识别码：
地　址：	地　址：
邮政编码：	邮政编码：
法定代表人：	法定代表人：
委托代理人：	委托代理人：
电　话：	电　话：
传　真：	传　真：
电子信箱：	电子信箱：
开户银行：	开户银行：
账　号：	账　号：
时　间：2022 年 6 月 日	时　间：2022 年 6 月 日

1614

竣工验收证书

S2021B2-B014-18

施管表 2

工程名称	“时尚谷”园区基础设施建设工程（创业大道改造工程）	开工日期	2023 年 3 月 1 日
施工单位	浙江升浙建设集团有限公司	竣工日期	2023 年 10 月 31 日
合同造价（万元）	8987.2100 万元	施工决算（万元）	

验收范围及数量：

1、道路工程：西起振兴路，东至小羊山路，道路宽 20-27 米，总长约 4400 米。路面为沥青混凝土路面，道路横断面布置：创业大道，3.5 米人行道+19 米车行道+3.5 米人行道=26 米；振兴路-茅坞路段，2-2.5 米人行道+16 米车行道+2-2.5 米人行道=20-21 米；茅坞路-小羊山路段，3.5 米人行道+19 米车行道+3.5 米人行道=26 米。

2、雨污水管道工程：雨水管道及雨水口连接管采用连玻璃钢夹砂管，DN300 管约 3325 米，DN400 管约 153 米，DN600 管约 806 米，DN800 管约 2780 米，DN1000 管约 360 米，DN1200 管约 3325 米；污水管道采用 PE100 级聚乙烯实壁管，φ355*21.1 约 713 米，φ450*26.7 约 2162 米，φ560*33.2 约 925 米。

3、电力、路灯工程、绿化工程及标志标线。

存在问题及处理意见：

对工程的质量评价

该工程精心组织施工，原材料合格，工序质量符合设计与验收标准要求，功能性检测达到 100% 合格，技术资料齐全，外观合格，整体质量良好，组织验收评定，符合市政道路工程质量合格标准，评定为合格等级工程。

竣工验收日期	2023 年 11 月 5 日

参加竣工验收单位意见

建设单位	签名：（盖章）	设计单位	签名：（盖章）
监理单位	签名：（盖章）	施工单位	签名：（盖章）
勘察单位	签名：（盖章）	邀请单位	签名：（盖章）

竣 工 验

工程名称	“时尚谷”园区基础设施建设工程（创业大道改造工程）	开工日期	2023 年 3 月 1 日
施工单位	浙江升浙建设集团有限公司	竣工日期	2023年 10 月 31 日
合同造价（万元）	8987.2100 万元	施工决算（万元）	

验收范围及数量：

1、道路工程：西起振兴路，东至小羊山路，道路宽 20-27 米，总长约 4400 米。路面为沥青混凝土路面，道路横断面布置：创业大道，3.5 米人行道+19 米车行道+3.5 米人行道=26 米；振兴路-茅坞路段，2-2.5 米人行道+16 米车行道+2-2.5 米人行道=20-21 米；茅坞路-小羊山路段，3.5 米人行道+19 米车行道+3.5 米人行道=26 米。

2、雨污水管道工程：雨水管道及雨水口连接管采用连玻璃钢夹砂管，DN300 管约 3325 米，DN400 管约 153 米，DN600 管约 806 米，DN800 管约 2780 米，DN1000 管约 360 米，DN1200 管约 3325 米；污水管道采用 PE100 级聚乙烯实壁管，Φ355*21.1 约 713 米，Φ450*26.7 约 2162 米，Φ560*33.2 约 925 米。

3、电力、路灯工程、绿化工程及标志标线。

5、惠阳中兴路工程（勘察设计）

惠阳公共资源交易

中 标 通 知 书

工程编号：惠公易建惠阳〔2019〕007 号

浙江西城工程设计有限公司和建材广州工程勘测院有限公司（联合体）：

中兴路工程（勘察设计）项目招标，按照国家和地方招标投标法律法规和招标文件的规定，于 2019 年 4 月 9 日在惠州市公共资源交易中心惠阳分中心开标、评标。经评标确认，你公司（联合体）为本招标项目的中标单位。

本招标项目有关内容：

一、招标方式：公开招标。

二、工程规模：本工程起点位于秋长街道白石北片区惠州市磁研科技有限公司附近，与规划新深惠快速相交，沿正东方向，终点位于西湖村北侧，与现状秋湖路相交，道路全长约 1521.294m，采用设计车速为 40km/h 的城市次干路设计标准，双向 6 车道，全线路基宽度均为 36m，规划排水管径为 DN800- DN2000，规划给水管径为 DN400。

三、招标范围及内容

本次招标范围为中兴路工程勘察设计；

工作内容：工程勘察、工程测量、工程物探；道路、给排水、电力、电信、照明和交通设施、绿化等专业工程的方案设计、初步设计及概算编制、施工图设计、现场指导与验收等后续服务。具体以规划批复为准。

四、勘察设计费：勘察设计费约 205.62 万元（其中勘察费约 45.2 万元，设计费约 160.42 万元）。

五、中标下浮率：1.80%。

六、质量要求：勘察设计成果符合相关规范及相应勘察设计阶段的要

求，分别满足勘察设计和施工需要以及本招标文件相关规定，并满足《惠阳区市政道路设计和实施指引（试行）》相关规定。

七、工期

合同签订后，20 日历天内提交审查合格的勘察成果文件；50 日历天内提交审查合格的施工图设计文件。

八、项目负责人

勘察项目负责人：何辉祥（证书编号：AY124400897）。

设计项目负责人：徐强祥（证书编号：G3300215083）。

九、你公司（联合体）应当自中标通知书发出之日起 30 日内，根据招标文件和中标人的投标文件与招标人订立书面合同。

惠州市惠阳区市政公用事业管理局

惠州市公共资源交易中心惠阳分中心

2019 年 4 月 17 日

抄送：行业主管部门，中标人。

工程编号：惠公易建惠阳[2019]007 号

合同编号：_____

惠阳中兴路工程（勘察设计）

勘
察
设
计
合
同

工程名称：惠阳中兴路工程（勘察设计）

工程地点：惠州市惠阳区

发 包 人：惠州市惠阳区市政公用事业管理局

承 包 人（联合体）：浙江西城工程设计有限公司（联合体主体）

建材广州工程勘测院有限公司（联合体成员）

广东省住房和城乡建设厅制

工程勘察设计合同

发包人：惠州市惠阳区市政公用事业管理局

承包人：浙江西城工程设计有限公司和建材广州工程勘测院有限公司联合体

根据【惠公易建惠阳（2019）007 号】《中标通知书》，**浙江西城工程设计有限公司和建材广州工程勘测院有限公司联合体**（联合体）（以下简称承包人）作为惠阳中兴路工程（勘察设计）项目的中标单位，惠州市惠阳区市政公用事业管理局作为该项目的发包人（以下简称发包人），双方就本项工程项目勘察、设计有关事项，协商一致，签订本合同，共同执行。

一、合同签订依据

1、《中华人民共和国合同法》、《中华人民共和国建筑法》和《建设工程勘察设计市场管理规定》。

2、国家及地方有关建设工程勘察设计管理法规和规章。

3、建设工程批准文件。

二、工程概况

1、工程名称：惠阳中兴路工程（勘察设计）

2、工程地点：惠州市惠阳区

3、本工程为惠州市惠阳区市政公用事业管理局惠阳区 惠阳中兴路工程（勘察设计），项目总建安费约 7062 万元，（项目内容最终以规划批复为准，投资金额最终以财政预算为准）。

概况：本工程起点位于秋长街道白石片区惠州市磁研科技有限公司附近，与规划新深惠快速相交，沿正东方向，终点位于西湖村北侧，与现状秋湖路相交，道路全长约 1521.294m，采用设计车速为 40km/h 的城市次干路设计标准，双向 6 车道，全线路基宽度均 36m，规划排水管径为 DN800-DN2000，规划给水管径为 DN400。工程总投资约 7062 万元。

三、承包范围和内容

1、招标范围：惠阳中兴路工程勘察设计，具体以规划批复为准。

2、工作内容：工程勘察、工程测量、工程物探；**道路、给水排水、照明、交通、绿化、电力、通信等专业工程设计,现场指导与验收等后续服务。**

四、本合同勘察设计期限按招标文件中的勘察设计进度计划。

五、本项目勘察设计费中标暂定合同总价为 201.92 **万元，（已按投标下浮率 1.80%计算，最终以财政审核为准）其中，勘察费用暂定价为 44.38 万元**，设计费暂定价为 157.54 万元。发包人保证按合同规定付款，并承担合同规定的发包人的全部义务和责任。

六、承包人保证按合同规定全面完成各项工作，并承担合同规定的承包人的全部义务和责任。

七、组成合同文件

合同文件组成及解释顺序：

1、本合同书及主要条款（含合同谈判中的澄清文件）

2、本合同的相关补充协议

3、中标通知书

4、投标文件及附件（含承包人在评标期间递交和确认并经业主同意的对有关问题的补充资料和澄清文件等，如果有）

5、发包人与承包人的书面函件

6、国家现行有关市政公用工程勘察设计的技术规范、规程和标准；

7、本招标文件（含答疑，如果有）

八、 本合同书经双方法定代表人或其委托代理人签字（盖章）并加盖本单位公章后生效。

九、 本合同书一式十二份，发包人、承包人三方各执四份，具有同等法律效力。

发包人：惠州市惠阳区市政公用事业管理局（盖单位章）

法定代表人或其委托代理人：（签字）

开户行：

银行账号：

2019年 6月 3 日

承包人（联合体牵头人）：浙江西城工程设计有限公司（盖单位章）

法定代表人或其委托代理人：（签字）陈贤峰

开户行：

银行账号：

年　　月　　日

承包人（联合体成员）：建材广州工程勘测院有限公司（盖单位章）

法定代表人或其委托代理人：（签字）

开户行：

银行账号：

年　　月　　日

市政基础设施工程

建设工程竣工验收报告

工程名称：中兴路建设工程

建设单位（公章）：惠州市惠阳区市政和代建事务中心

竣工验收日期：2025年8月22日

发出日期：年 月 日

市政基础设施工程

工程名称	中兴路建设工程	工程地点	惠阳区秋长街道东南片区
工程规模（建筑面积、道路桥梁长度等）	市政道路工程：道路设计总长度为1521.36米，道路红线宽度为36米	工程造价（万元）	9772.664027万元
结构类型	/	开工日期	2021年6月10日
施工许可证号	441303202105200119	竣工日期	2025年8月22日
监督单位	惠州市惠阳区建设工程质量事务中心	监督登记号	J21120
建设单位	惠州市惠阳区市政和代建事务中心	总施工单位	中冶交通建设集团有限公司
勘察单位	建材广州工程勘测院有限公司	施工单位（土建）	/
设计单位	西城工程设计集团有限公司	施工单位（设备安装）	/
监理单位	同致诚工程咨询有限公司	工程检测单位	广东东森检测技术有限公司 广东新成工程检测技术服务有限公司
其他主要参建单位	/	其他主要参建单位	/
	/		/

专项验收情况

专项验收名称		证明文件发出日期	文件编号	对验收的意见
单位（子单位）工程质量竣工验收记录		2025年8月22日	/	合格
		年 月 日		
		年 月 日		
法律法规规定的其他验收文件		年 月 日		
		年 月 日		
		年 月 日		
		年 月 日		
		年 月 日		
		年 月 日		

附有关证明文件

施工许可证	441303202105200119		
施工图设计文件审查意见	合格		
工程竣工报告	齐全有效		
工程质量评估报告	齐全有效		
勘查质量检查报告	齐全有效		
设计质量检查报告	齐全有效		
工程质量保修书	齐全有效		

市政基础设施工程

工程完成情况	合同内所有施工内容全部完成并验收通过。	
工程质量情况	土建	/
	设备安装	/
工程未达到使用功能的部位（范围）	/	

参加验收单位意见			
	建设单位	监理单位	施工单位
	（公章） 项目负责人： 2025年8月22日	（公章） 总监理工程师：（执业资格证章） 2025年8月22日	（公章） 项目负责人：（执业资格证章） 2025年8月22日
	分包单位	设计单位	勘察单位
	（公章） 项目负责人：（执业资格证章） 年 月 日	（公章） 项目负责人：（执业资格证章） 2025年8月22日	（公章） 项目负责人：（执业资格证章） 2025年8月22日

附表 3：

投标人近三年履约评价

序号	项目名称	履约评价等级	建设单位名称	履约评价时间
1	航城街道 2023 年内涝治理工程(可研及设计一体化)	良好	深圳市宝安区航城街道办事处	2026 年 3 月 4 日
2	坝光低空起降点（坝光文体中心北侧）项目设计施工一体化	中等	深圳市大鹏新区建筑工务署	2026 年 1 月 19 日
3	档案馆建设项目（设计）	良好	深圳市龙华区政府投资工程项目前期工作办公室	2026 年 3 月 27 日
4				
5				

注：按《资信标要求一览表》提供相关证明材料。证明材料材料清晰可辨并将关键内容用红色方框标明。

航城街道 2023 年内涝治理工程(可研及设计一体化)

履约评价证明

宝安区航城街道

网站首页 政务公开 政务服务 政民互动 美丽宝安

当前位置：首页 > 航城街道 > 政务公开 > 通知公告

航城街道近一年内建设工程承包商合同综合履约评价情况公示

发布时间：2026-03-04 稿件来源：深圳市宝安区航城街道办事处 【字体：大 中 小 】 打印 分享到：

现将航城街道近一年内建设工程承包商合同综合履约评价情况进行公示，详见附件。

附件：1. 航城街道2025年第四季度建设工程承包商合同综合履约评价结果汇总表

2. 航城街道2025年第三季度建设工程承包商合同综合履约评价结果汇总表

3. 航城街道2025年第二季度建设工程承包商合同综合履约评价结果汇总表

4. 航城街道2025年第一季度建设工程承包商合同综合履约评价结果汇总表

相关附件

航城街道2025年第四季度建设工程承包商合同综合履约评价结果汇总表.pdf 下载

航城街道2025年第三季度建设工程承包商合同综合履约评价结果汇总表.pdf 下载

航城街道2025年第二季度建设工程承包商合同综合履约评价结果汇总表.pdf 下载

航城街道2025年第一季度建设工程承包商合同综合履约评价结果汇总表.pdf 下载

航城街道2025年第一季度建设工程承包商合同综合履约评价结果汇总表[设计类（含项建、可研、设计、概念方案设计）]

序号	承包商名称	分序号	项目名称	项目类别	综合履约评价结果	备注
1	深圳市立方米工程建设有限公司	1	后瑞社区办公大楼修缮工程（设计）	服务（设计）	优秀	
2	中浚设计院（深圳）有限公司	2	后瑞社区人行道路修补项目（设计）	服务（设计）	优秀	
3	深圳市科建建设集团有限公司	3	2023年重要节点景观提升项目（设计）	服务（设计）	良好	
4	深圳市国艺园林建设有限公司	4	航城街道2023年簕杜鹃谷环境提升工程（设计）	服务（设计）	良好	
5	深圳华粤城市建设工程设计有限公司	5	航城街道黄田路（内环路-航空路）新建工程（可研设计—体化）	服务（可研设计—体化）	良好	
		6	领航城片区慢行贯通工程（设计）	服务（设计）		
		7	航城街道百灵达工业区周边道路环境整治工程（可研设计—体化）	服务（可研设计—体化）		
		8	航城街道规划五路（规划一路-规划二路）新建工程（可研设计—体化）	服务（可研设计—体化）		
		9	航城街道光散科技工业园路健步道贯通工程（可研设计—体化） [注：工程变更为：航城街道光散科技工业园路及周边道路综合整治工程（含健步道）]	服务（可研设计—体化）		
6	广州博厦建筑设计研究院有限公司	10	航城街道疏导点建设工程（设计）	服务（设计）	良好	
7	深圳市宝融环境建设实业有限公司	11	宝安大道航城学校段绿化整治工程（设计）	服务（设计）	良好	
8	深圳市联合创艺建筑设计有限公司	12	深圳市宝安区航瑞中学体育馆改造提升工程（设计）	服务（设计）	良好	
9	西城工程设计集团有限公司	13	航城街道2023年内涝治理工程（可研及设计—体化）	服务（可研设计—体化）	良好	
		14	黄田社区群众诉求服务中心（设计）	服务（设计）		

航城街道2025年第二季度建设工程承包商合同综合履约评价结果汇总表[设计类（含项建、可研、设计、概念方案设计）]

序号	承包商名称	分序号	项目名称	项目类别	综合履约评价分数	综合履约评价结果	备注
1	深圳市立方米工程建设有限公司	1	后瑞社区办公大楼修缮工程（设计）	服务（设计）	91	优秀	
2	中浚设计院（深圳）有限公司	2	后瑞社区人行道路修补项目（设计）	服务（设计）	92	优秀	
3	深圳市科建建设集团有限公司	3	2023年重要节点景观提升项目（设计）	服务（设计）	85	良好	
4	深圳华粤城市建设工程设计有限公司	4	航城街道黄田路（内环路-航空路）新建工程（可研设计—体化）	服务（可研设计—体化）	81	良好	
		5	领航城片区慢行贯通工程（设计）	服务（设计）			
		6	航城街道百灵达工业区周边道路环境整治工程（可研设计—体化）	服务（可研设计—体化）			
		7	航城街道规划五路（规划一路-规划二路）新建工程（可研设计—体化）	服务（可研设计—体化）			
		8	航城街道光散科技工业园路健步道贯通工程（可研设计—体化） [注：工程变更为：航城街道光散科技工业园路及周边道路综合整治工程（含健步道）]	服务（可研设计—体化）			
		9	航城街道航城大道、航空路等道路交通隐患整治工程（宝安段）（可行性研究报告编制）	服务（可行性研究报告编制）			
		10	航城街道勤辉路（固辉路-航城大道）新建工程（可研及设计—体化）	服务（可研设计—体化）			
5	广州博厦建筑设计研究院有限公司	11	航城街道疏导点建设工程（设计）	服务（设计）	85	良好	
6	深圳市宝融环境建设实业有限公司	12	宝安大道航城学校段绿化整治工程（设计）	服务（设计）	83	良好	
7	深圳市联合创艺建筑设计有限公司	13	深圳市宝安区航瑞中学体育馆改造提升工程（设计）	服务（设计）	86	良好	
8	西城工程设计集团有限公司	14	航城街道2023年内涝治理工程（可研及设计—体化）	服务（可研设计—体化）	87	良好	
		15	黄田社区群众诉求服务中心（设计）	服务（设计）			

航城街道2025年第三季度建设工程承包商合同综合履约评价结果汇总表[设计类（含项建、可研、设计、概念方案设计）]

序号	承包商名称	分序号	项目名称	项目类别	综合履约评价结果	备注
1	深圳市立方米工程建设有限公司	1	后瑞社区办公大楼修缮工程（设计）	服务（设计）	优秀	
2	中浚设计院（深圳）有限公司	2	后瑞社区人行道路修补项目（设计）	服务（设计）	优秀	
		3	2025年草围社区巷道透水砖修补项目（设计）	服务（设计）		
3	深圳市科建建设集团有限公司	4	2023年重要节点景观提升项目（设计）	服务（设计）	良好	
4	深圳华粤城市建设工程设计有限公司	5	航城街道黄田路（内环路—航空路）新建工程（可研设计一体化）	服务（可研及设计一体化）	良好	
		6	领航城片区慢行贯通工程（设计）	服务（设计）		
		7	航城街道百灵达工业区周边道路环境整治工程（可研设计一体化）	服务（可研及设计一体化）		
		8	航城街道规划五路（规划一路—规划二路）新建工程（可研设计一体化）	服务（可研及设计一体化）		
		9	航城街道航城大道、航空路等道路交通隐患整治工程（宝安段）（可行性研究报告编制）	服务（可行性研究报告编制）		
		10	航城街道勤辉路（固辉路—航城大道）新建工程（可研及设计一体化）	服务（可研及设计一体化）		
5	广州博厦建筑设计研究院有限公司	11	航城街道疏导点建设工程（设计）	服务（设计）	良好	
6	深圳市宝融环境建设实业有限公司	12	宝安大道航城学校段绿化整治工程（设计）	服务（设计）	良好	
7	深圳市联合创艺建筑设计有限公司	13	深圳市宝安区航瑞中学体育馆改造提升工程（设计）	服务（设计）	良好	
8	西城工程设计集团有限公司	14	航城街道2023年内涝治理工程（可研及设计一体化）	服务（可研及设计一体化）	良好	

航城街道2025年第四季度建设工程承包商合同综合履约评价结果汇总表[设计类（含项建、可研、设计、概念方案设计）]

序号	承包商名称	分序号	项目名称	项目类别	综合履约评价结果	备注
1	深圳市科建建设集团有限公司	1	2023年重要节点景观提升项目（设计）	服务（设计）	良好	
2	深圳华粤城市建设工程设计有限公司	2	航城街道黄田路（内环路—航空路）新建工程（可研设计一体化）	服务（可研设计一体化）	良好	
		3	领航城片区慢行贯通工程（设计）	服务（设计）		
		4	航城街道百灵达工业区周边道路环境整治工程（可研设计一体化）	服务（可研设计一体化）		
		5	航城街道规划五路（规划一路—规划二路）新建工程（可研设计一体化）	服务（可研设计一体化）		
		6	航城街道航城大道、航空路等道路交通隐患整治工程（宝安段）（可行性研究报告编制）	服务（可行性研究报告编制）		
		7	航城街道勤辉路（固辉路—航城大道）新建工程（可研及设计一体化）	服务（可研设计一体化）		
3	广州博厦建筑设计研究院有限公司	8	航城街道疏导点建设工程（设计）	服务（设计）	良好	
4	深圳市宝融环境建设实业有限公司	9	宝安大道航城学校段绿化整治工程（设计）	服务（设计）	良好	
5	深圳市联合创艺建筑设计有限公司	10	深圳市宝安区航瑞中学体育馆改造提升工程（设计）	服务（设计）	良好	
		11	航城街道航城大道、航空路等道路交通隐患整治工程（宝安段）（设计）	服务（设计）		
6	西城工程设计集团有限公司	12	航城街道2023年内涝治理工程（可研及设计一体化）	服务（可研设计一体化）	良好	
		13	黄田社区群众诉求服务中心（设计）	服务（设计）		
		14	钟屋荔苑居西南侧新建垃圾转运站工程（设计）	服务（设计）		

https://www.baoan.gov.cn/hcjd/zwgk/tzgg/content/post_12666292.html

合同关键页

S2023GH-B02

附件二：

航城街道2023年内涝治理工程

（可研及设计一体化）合同

项目名称：航城街道2023年内涝治理工程（可研及设计一体化）

项目地点：深圳市宝安区航城街道

发包人（甲方）：深圳市宝安区航城街道办事处

承包人（乙方）：西城工程设计集团有限公司

签 订 日 期：2023年2 月 6日

合同协议书

发包人（以下简称甲方）：深圳市宝安区航城街道办事处	承包人（以下简称乙方）：西城工程设计集团有限公司
地址：深圳市宝安区航城街道凯成二路 19 号	地址：
法定代表人：刘斌	法定代表人：
联系人：	联系人：
联系电话：	联系电话：

依照《中华人民共和国民法典》、《中华人民共和国建筑法》及国家、深圳市现行有关法规和规章及有关规定，遵循平等、自愿、公平和诚实信用的原则，双方就**航城街道 2023 年内涝治理工程（可研及设计一体化）**事宜协商一致，订立本合同。

1、工程概况

（1）工程名称：航城街道 2023 年内涝治理工程（可研及设计一体化）

（2）工程地点：深圳市宝安区航城街道

（3）工程规模、特征：本工程共 3 个内涝点，分别是三围南路内涝点、后瑞北区内涝点、钟屋工业区 18 栋厂房内涝点。项目投资匡算暂定为 2218 万元，其中建安费 1755 万元。工程内容包括但不限于新建雨水检查井、新建泵站前端闸阀井、新建混凝土联合式多箅雨水口等。

2、承包范围、内容和方式

2.1 承包范围及内容：

包含但不限于：可行性研究报告编制及设计服务工作，其中设计服务阶段包括：方案设计（含估算）、初步设计、多媒体演示文件、施工图设计（含调整）、后续施工配合服务及协助施工单位编制竣工图，竣工结（决）算（含审计）配合

4.2 合同暂定总价为人民币（大写）：柒拾万壹仟元整（小写：70.1 万元）其中：

可研咨询费：参照《国家计委关于印发建设项目前期工作咨询收费暂行规定的通知》（计价格〔1999〕1283 号）的规定计取。可行性研究报告编制费暂以：航城街道 2023 年内涝治理工程匡算总投资 2218 万元为计费基数(专业调整系数按 0.7 计取，工程复杂程度调整系数按 1.0 计取)，暂定为人民币 6.76 万元（大写：陆万柒仟陆佰元整）（包含可行性研究报告专家评审费）。

设计费：根据《工程勘察设计收费标准》（2002 年修订版）的相关规定计算，即设计收费=基本设计收费×（工程设计收费基价×专业调整系数×工程复杂程度调整系数×附加调整系数）。其中，计费额为航城街道 2023 年内涝治理工程的建筑安装工程费（1755 万元），专业调整系数为 1.0，复杂程度调整系数为 1，附加调整系数取值为 1.0。设计费暂定为人民币 63.34 万元（大写：陆拾叁万叁仟肆佰元整）(包含召开相关专家评审会的费用)。

最终结算价以第一部分可行性研究报告编制合同、第二部分设计合同约定为准（其中：可研、设计费 2 项单项合同结算价均不得超过发改部门概算批复的可研编制费、设计费）。

4.3 合同支付方式：

(1) 以各分项合同约定条款为依据进行支付。其中各阶段工作需接到甲方书面指令方可开展相关工作，未接到甲方书面指令，乙方不得开展相应阶段的工作。若违反此条例，甲方可不承认乙方的工作量，不予支付。

(2) 甲方支付费用前，乙方须提交给甲方等额发票，甲方在收到发票并审核乙方交付工作成果和发票资料合格无误后，按本合同约定进度支付乙方费用。若因乙方延迟交付发票，甲方可顺延支付上述款项并不为此承担任何违约责任。

(3) 乙方知晓本合同经费由政府拨款，如因政策影响或审批延迟，拨款未能及时到位，乙方同意不以此为由追究甲方付款迟延的违约责任和利息损失等。

5、组成合同的文件

（此页为“航城街道2023年内涝治理工程（可研及设计一体化）合同协议书盖章页”）

发包人（盖章）：深圳市宝安区航城街道办事处

法定代表人或授权委托人（签字）：

单位地址：

邮政编码：传　　真：

联 系 人：　　联系电话：

承包方（盖章）：西城工程设计集团有限公司

法定代表人或授权委托人（签字）：

单位地址：浙江省杭州市富阳区银湖街道富闲路9号银湖创新中心6号13层1337室

邮政编码：311422　　传　　真：0571-87382552

联 系 人：李工　　联系电话：18028760834

开户银行：

银行帐号：

坝光低空起降点（坝光文体中心北侧）项目设计施工一体化

履约评价证明

大鹏新区建筑工务署2025年第四季度政府工程承包商履约评价结果公示

时间：2026-01-19 17:31　信息来源：大鹏新区建筑工务署合同预算部　视力保护色：　【字体：大 中 小】

各项目承包商：

根据《大鹏新区建筑工务署合同履约评价管理办法（2025年修订）》相关规定，我署对各项目承包商开展了2025年第四季度履约评价工作，最终结果经我署2026年第一次署长办公会议审议通过，现予以正式发布，具体结果详见附件。公示期为2026年1月20日至1月26日。公示期间，承包商利害关系人可以对公示信息书面实名提出异议，并提供相关佐证材料，逾期未提出视为无异议，不再受理。

对于本次履约评价结果为“不合格”的单位，在此予以通报批评。请各承包商高度重视，引以为戒、依法依规，诚信履行合同义务，保证项目服务质量，共建美丽大鹏，实现“双赢”。

特此公告。

附件：

1.大鹏新区建筑工务署2025年第四季度政府工程承包商履约评价结果公示

2.2025年第四季度履约评价一览表

3.完成履约评价一览表

4.代建项目2025年第四季度履约评价备案一览表

5.履约评价不合格佐证材料

深圳市大鹏新区建筑工务署

2026年1月19日

附件下载：

附件1：大鹏新区建筑工务署2025年第四季度政府工程承包商履约评价结果公示.pdf

附件2：2025年第四季度履约评价一览表.xls

附件3：完成履约评价一览表.xls

附件4：代建项目2025年第四季度履约评价备案一览表.xls

附件5：履约评价不合格佐证材料.zip

设计类合同2025年第四季度履约评价一览表

序	工程名称	单位名称	统一社会信用代码	评价等级	部门
21	葵涌中心小学食堂改扩建工程	西城工程设计集团有限公司	91330000671625799XT	合格	建筑部
35	坝光低空起降点（坝光文体中心北侧）项目	西城工程设计集团有限公司	91330000671625799XT	中等	市政二部

https://www.dpxq.gov.cn/xxgk/wgk/glgk/jgxxgk/lyxx/content/post_12607174.html

合同关键页

副 本

工程编号：

合同编号：SG2025-025

深圳市大鹏新区建筑工务署

建设工程合同

工程名称 ： 坝光低空起降点（坝光文体中心北侧）项目设计施工一体化

工程地点 ： 深圳市大鹏新区

发 包 人 ： 深圳市大鹏新区建筑工务署

承 包 人 ： 西城工程设计集团有限公司// 深圳市山海鹏城建设工程有限公司

签订日期 ： 2025 年 11 月 3 日

第一部分　合同协议书

发包人（甲方）：深圳市大鹏新区建筑工务署

设计人（乙方）：西城工程设计集团有限公司

依照《中华人民共和国民法典》、《中华人民共和国建筑法》、《建设工程勘察设计管理条例》和《深圳经济特区政府投资项目审计监督条例》及国家、省、市现行有关工程勘察设计管理法规和规章、规定，结合本工程的招标文件要求和建设工程批准文件，遵循平等、自愿、公平和诚实信用的原则，甲、乙双方就 坝光低空起降点（坝光文体中心北侧）项目设计施工一体化 （设计） 事项协调一致，订立本协议。

一、工程概况

1.1 工程名称：坝光低空起降点（坝光文体中心北侧）项目设计施工一体化

1.2 工程地址：大鹏新区葵涌办事处坝光片区文体中心北侧

1.3 项目批准文件：

1.4 概　　况：项目位于大鹏新区葵涌办事处坝光片区文体中心北侧，紧邻白沙湾路，项目总用地面 12477 平方米，主要建设内容为：拆除部分人行道开设路口、拆除场地内现状混凝土地面、植被清表；场地内土方平衡和填方、新建混凝土地面做为后续设施设备使用，新建伸缩门并对场地采用围网围蔽、对用地接入临水临电等。项目总投资不超过 50 万元，其中建安费约 46 万元，其他费约 4 万元。施工工期 60 天。

1.5 工程投资匡算额：约人民币 50 万元；　资金来源：政府投资 100%

二、工程设计范围和阶段划分

详见合同通用条款第四、第五条及合同专用条款 4、5。

三、进度要求及工期安排

3.1 方案设计：7 日历天；

3.2 初步设计（□含概算）：/ 日历天；

3.3 施工图设计：10 日历天；

3.4 竣工图审核确认：/ 日历天，竣工验收完成后 10 天内提交；

3.5 设计进度必须符合工程建设总体进度要求，满足工程建设需要。

四、合同价款

4.1 本合同包干价为人民币 1 万元（大写：壹万元整）。

计算办法详见合同专用条款 7.1.1；

4.2 本合同的结算和费用支付详见合同通用条款 7.2.1、7.3 和合同专用条款。

☑本合同结算价不超过 9.8 万元。

五、合同的组成和相关文件优先次序

5.1 本合同文件由合同协议书、合同通用条款和合同专用条款及附件组成。

5.2 合同执行中相关文件如存在歧义或不一致，将按以下次序予以判断：

（1）本合同履行过程中双方以书面形式签署的补充和修正文件

发包人：深圳市大鹏新区建筑工务署(公章)	设计人：西城工程设计集团有限公司(公章)
法定代表人或其委托代理人：	法定代表人或其委托代理人：
（签字）	（签字）
地址：	地址：浙江省杭州市富阳区银湖街道银溪路 99-1 号 1901 室
委托代理人：	委托代理人：
电话：	电话：0571-87382556
传真：	传真：0571-87382552
开户银行：	开户银行：杭州银行建国路支行
账号：	账号：3301040160001341729

件中所述的责任。

3 合同相关文件及执行中相关文件优先次序

3.1 本合同相关文件包括合同协议书、合同专用条款、合同通用条款、中标通知书、招标文件及其附件（含补遗书）、投标书及其附件、标准、规范及规程有关技术文件、双方有关工程洽商的书面协议、文件和各类有约束力的往来函件等。

3.2 本合同文件执行中相关文件如存在歧义或不一致，将按合同协议书明确的优先次序予以判断。

4 设计工作内容及要求

4.1 本合同设计内容，应按国家和地方规范、规程分阶段完成。

4.2 设计工作具体内容及要求（但不限于）：

4.2.1 设计范围：根据发改、规划等政府部门意见确定或认定的建设范围内所有专业工程的设计，具体内容在专用条款中明确。

4.2.2 设计文件中应单列水土保持方案设计、安全施工的专篇（不含向水务主管部门申请报批的生产建设项目水土保持方案报告书/表）。

4.2.3 配合调查土石源点和弃土场位置，并合理测定土石方运输距离。

4.2.4 编制方案估算书和初步设计概算书及重大设计变更的概算书。

4.2.5 完成甲方认为有必要进行与本合同范围有关的任何评估、审议、论证（一切费用均已包含在合同总价中）。

4.2.14 甲方要求办理的与本工程设计有关的其它事务。

5 设计阶段划分及各阶段工作内容

5.1 设计阶段划分

设计工作可分为方案设计（含调整）、初步设计、施工图设计、后期配合等阶段，各阶段设计图纸深度必须满足国家规范深圳市有关规定要求。乙方应按专用条款要求分阶段完成全部工作以及政府主管部门审查批准面出现的修改工作。

5.2 各阶段工作内容

5.2.1 方案设计（含调整）阶段

5.2.1.1 对中标的设计方案进行调整和优化，提供更完整的设计方案及效果图（包括周边市政配套、道路交通、管线迁改、环境关系等，该费用已含在设计费内），直至取得甲方确认或经甲方认可的相关单位确认，必要时制作方案模型。

5.2.1.2 提供调整后的方案设计图、效果图及工程估算，工程估算必须由注册造价工程师完成并盖章；

5.2.1.3 提供一套主要装饰材料样板；

5.2.1.4 方案调整明确后立即提出设计方案报甲方审核；

5.2.1.5 方案设计完成后，送甲方审查认可，并负责协助甲方报规划、建设、消防、人防、环保等政府主管部门批准；

5.2.1.6 乙方提交的方案设计文件取得政府主管部门许可，按本合同第 6.1

档案馆建设项目（设计）

深圳市龙华区建筑工务署2025年第四季度、2025年度、最终合同履约评价结果公告

来源：龙华区建筑工务署　日期：2026年03月27日　【字体：大 中 小】　分享到:　打印

根据深圳市龙华区建筑工务署履约评价管理办法相关规定，现将2025年第四季度、2025年度、最终合同履约评价结果予以公告。

深圳市龙华区建筑工务署

2026年3月27日

25 年四季度

2025年第四季度合同履约评价结果汇总表

序号	合同类型	项目名称	履约单位	评价科室	评价得分	评价等级
122	设计	清华社区党群服务中心项目	深圳市建筑科学研究院股份有限公司	工程管理三部	80.00	良好
123	设计	区档案馆建设项目	浙江西城工程设计有限公司	工程管理三部	80.00	良好
124	设计	区图书馆、群艺馆、大剧院（鹭湖艺术中心）	悉地国际设计顾问（深圳）有限公司/Studio Link-Arc,LLC	工程管理四部	78.00	中等

https://www.szlhq.gov.cn/bmxxgk/jzgwj/qt/lypj/content/post_12706011.html

25 年三季度

141	设计	上塘派出所项目	深圳市清华苑建筑与规划设计研究有限公司	房建工程一部	70	合格
142	设计	区档案馆建设项目	浙江西城工程设计有限公司	房建工程一部	70	合格
143	设计	观澜古墟保护性开发工程	福州市规划设计研究院	房建工程二部	65	合格

25 年年度

2025年度合同履约评价结果汇总表

序号	合同类型	项目名称	履约单位	评价科室	评价得分	评价等级
157	设计	能源路工程（原：滨景路工程）	深圳华粤城市建设工程设计有限公司	工程管理五部	80.25	良好
158	设计	清华社区党群服务中心项目	深圳市建筑科学研究院股份有限公司	工程管理三部	73.50	中等
159	设计	清泉外国语学校初中部配套道路工程（水淳路、华康路）	中都工程设计有限公司	工程管理一部	77.00	中等
160	设计	区档案馆建设项目	浙江西城工程设计有限公司	工程管理三部	71.75	中等
161	设计	区图书馆、群艺馆、大剧院（鹭湖艺术中心）	悉地国际设计顾问（深圳）有限公司/Studio Link-Arc,LLC	工程管理四部	77.25	中等
162	设计	区颐养院	深圳市同济人建筑设计有限公司	工程管理四部	71.50	中等
163	设计	区中医院	深圳市华阳国际工程设计股份有限公司	工程管理三部	78.25	中等

https://www.szlhq.gov.cn/bmxxgk/jzgwj/qt/lypj/content/post_12683784.html

副本

工程编号：

合同编号：XC-粤J2017-51

深圳圳市龙华区政府投资项目

房建类建设工程设计合同

项目名称：档案馆建设项目（设计）

甲　　方：深圳市龙华区政府投资工程项目前期工作办公室

乙方(联合体主办单位)：浙江西城工程设计有限公司

乙方(联合体协办单位)：汇创国际建筑设计有限公司

签订日期：2017年 12 月 24 日

第一部分　合同专用条款

一、定义和解释

1.1 一般定义和解释

委托方：**深圳市龙华区政府投资工程项目前期工作办公室**（以下简称甲方）

受托方：**浙江西城工程设计有限公司、汇创国际建筑设计有限公司**

（以下简称乙方）

甲方委托乙方承接**档案馆建设项目**工程设计工作。依照《中华人民共和国合同法》、《中华人民共和国建筑法》及国家、深圳市现行有关法规和规章、规定，结合本工程的招标要求，遵循平等、自愿、公平和诚实信用原则，双方协商一致，订立本协议。

1.1.22 项目特征

（1）工程名称：档案馆建设项目。

（2）工程地点：深圳市龙华区观澜街道。

（3）建设内容：档案馆建设项目拟规划建设用地位于深圳市龙华区观澜文化艺术中心北侧，大和路以西，广场沿河路以东，分为南北两个地块；项目用地面积为 20267 ㎡，总建筑面积为 138095㎡，地上建筑面积为 98410 ㎡，地下建筑面积为 39685 ㎡（含设备用房），提供停车位 800 个。

（4）投资规模：约 121575.55 万元人民币。

四、工作任务及内容

4.1 设计范围

4.1.1 工程范围

本合同涉及的工程范围包括（但不限于）：方案设计、初步设计（含概算编制）、施工图设计、施工配合、竣工图编制等全过程设计；按照绿色建筑评价标识国家二星级以上（含二星级）或深圳市金级以上（含金级）标准进行规划设计，绿色建筑研究与设计专篇内容(包含绿色建筑咨询及认证），其费用已包含在合同计取的设计费中，发包人不再另行支付；海绵城市须满足深龙华环水（2017）101 号文设计要求。具体的范围及内容必须要符合相关标准、规范、法律法规的要求。

4.1.1.1（1）本工程设计范围包括：规划用地红线内的全部工程内容，以及与红线外市政管线（包括但不限于水、电、燃气、通信等）的设计。

（2）工程设计内容：

1）包括工程全部投资范围内的所有建设工程，包括以下专业（但不限于）：规划用地范围内的规划、总图、建筑、结构、装饰装修（包括室内精装修施工图设计）、景观园林、绿化、幕墙、通风与空调、给排水、电气、泛光照明、智能化、燃气、室外道路（含红线外市政路口接驳设计）、建筑节能环保与绿色建筑（包括建筑节能、太阳能利用、节水报告编制、中水系统、雨水回用、屋顶绿化、海绵城市等）、消防、人防、电梯（升降梯及自动扶梯）等、配套设施、交通组织、迁改工程设计（甲方或产权单位要求另行设计的除外）等；

2）特殊专业包括但不限于：钢结构、预应力、建筑声学、灯光、音响、基坑支护、地基处理、边坡治理、建筑用地范围外的管线接入工程、水土保持工程施工图、厨房工程、污水处理工程、建筑永久性标识系统、申报绿色建筑、10KV 外接线工程（甲方或产权单位要求另行设计的除外）等。

3）以上未列出但与本项目密切相关、必不可少的系统、专业和其它特殊工程设计。

4）以上未列出但与本项目密切相关、必不可少的系统、专业和其它特殊工程设计，需双方另行协商，签订相关补充协议。

5）以上工程设计内容不包括本项目涉及的所有展示设计、展示主题多媒体、展示模型等相关展品设计。

4.1.1.2 完成本工程的招标图设计，满足施工招标要求；

4.1.1.3 编制设计方案估算书，编制项目总概算；

4.1.1.4 配合甲方编制施工总承包、各专业工程施工招标文件中的技术要求和技术参数指标，协助进行招标文件的技术审核工作；

4.1.1.5 乙方安排专人完成设计文件的报审工作，甲方指定专人协调配合；

4.1.1.6 指派现场设计代表进行现场技术服务；

4.1.1.7 制作工程方案图、初步设计图、施工图及竣工图，设计展板、DVD 多媒体汇报视频等；

4.1.1.8 尽可能采用成熟的“新技术、新工艺、新材料、新产品”；

4.1.1.9 完成法律、法规、规章、规定、合同条件所要求完成的其他工作.

4.2 工作内容

本合同委托任务涉及的工作阶段：

（5）除另签补充合同外，甲方不接受乙方以任何理由、任何名目提出增加设计费的要求。

（6）设计工作内容含竣工图编制时，竣工图编制费所占比例为基本设计费的 8%。

（7）设计费（含竣工图编制费）结算价不得大于发改部门批复的项目总概算中本合同工程设计承包范围对应的设计费和本合同工程设计承包范围对应的竣工图编制费之和。

（8）最终设计费以审计部门审定价为准。

10.1.4 本设计合同为公式计费合同

（1）设计费合同总价为：元（大写：）。其中包含：基本设计费：元（大写：，（占合同总价的比例%）和绩效设计费：元（大写：，占合同总价的比例%）。

（2）项目计费公式为：

☐ 按投资匡算计费：设计服务费=基础收费+（1.3×投资匡算-申报概算）×费率

☐ 按投资估算计费：设计服务费=基础收费+（1.2×投资估算-申报概算）×费率

其中：基础收费为：元，投资估算/匡算为：元，项目申报概算为：元，费率为：

（3）本合同价包含设计费、专家评审费、外出考察费、各种税费及乙方为完成本项目设计及服务所必需的其他费用，合同范围内的设计费含因各种原因而造成的增补缺漏项及变更的设计费用以及因设计深化或为获得政府主管部门审查批准而出现的反复修改工作费用。

（4）除另签补充合同外，甲方不接受乙方以任何理由、任何名目提出增加设计费的要求。

（5）设计工作内容含竣工图编制时，竣工图编制费所占比例为基本设计费的 8%。

（6）设计费（含竣工图编制费）结算价不得大于发改部门批复的项目总概算中本合同工程设计承包范围对应的设计费和本合同工程设计承包范围对应的竣工图编制费之和。

（7）最终设计费以审计部门审定价为准。

10.1.5 其他计费形式

本合同设计收费暂定合同价为：（小写）RMB￥ 暂定 2520.77 万元（大写）人民币 暂定贰仟伍佰贰拾万柒仟柒佰元整 。

甲方：（盖章）

法人代表或授权代理人签字：

开户银行

账号

日期：

合同签订地点：深圳市

乙方（联合体主办单位）：浙江西城工程设计有限公司（盖章）

法人代表或授权代理人签字：

开户银行：平安银行深圳分行华侨城支行

账号：1101 4814 160006

乙方（联合体协作单位）：汇创国际建筑设计有限公司（盖章）

法人代表或授权代理人签字：

日期：

附表 4：

拟投入的项目管理班子人员配备情况

序号	拟在本项目中从事职务	姓名	学历	注册资格（专业）	职称
1	项目负责人	徐强祥	本科	注册土木工程师（道路工程）	市政道桥高级工程师
2	道桥专业负责人	宣波湾	本科	注册土木工程师（道路工程）	道路桥梁高级工程师
3	交通专业负责人	陈伟	本科	注册土木工程师（道路工程）	道路与桥梁设计高级工程师
4	道桥设计师	刘开龙	本科	/	道路与桥梁设计高级工程师
5	给排水专业负责人	沈晓锋	本科	注册公用设备工程师（给水排水）	给水排水高级工程师
6	给排水设计师	陈俊怡	本科	注册公用设备工程师（给水排水）	给水排水高级工程师
7	景观专业负责人	周胤斌	研究生	/	风景园林正高级工程师
8	景观设计师	张钊荣	本科	/	园林景观设计高级工程师
9	电气专业负责人	叶锋	本科	注册电气工程师供配电）	电气高级工程师
10	电气设计师	郭丽梅	本科		电气高级工程师
11	智能化专业负责人	陈平安	本科	/	建筑智能化高级工程师
12	建筑专业负责人	徐延军	本科	一级注册建筑师	建筑设计高级工程师

13	结构专业负责人	洪朝华	本科	一级注册结构工程师	结构设计高级工程师
14	岩土专业负责人	刘丰洲	研究生	注册土木工程师（岩土）	道桥高级工程师
15	暖通专业负责人	崔俊纳	本科	注册公用设备工程师（暖通空调）	暖通高级工程师
16	造价专业负责人	孙世君	研究生	一级造价工程师	工程造价高级工程师

注：按《资信标要求一览表》提供相关证明材料。

徐强祥

浙江省高级专业技术职务

任职资格证书

此证表明持证人具备担任相应高级专业技术职务的任职资格。

姓　　名：徐强祥

性　　别：男

出 生 年 月：1981年05月07日

资 格 名 称：高级工程师

专 业 名 称：市政道桥设计

取得资格时间：2013年12月12日

评 委 会 名 称：杭州市工程技术人员高级工程师资格第三评审委员会

身 份 证 号：330821198105074013

证 书 编 号：G3300215083

查　　询：浙江政务服务网(www.zjzwfw.gov.cn)

在 线 验 证 码：D5C8XD54

发证时间：2014年03月03日

浙江省人力资源和社会保障厅

仅用于华侨城片区道路改造提升工程项目设计

中华人民共和国注册土木工程师（道路工程）

注册执业证书

本证书由住房城乡建设部、交通运输部批准颁发，是中华人民共和国注册土木工程师（道路工程）的执业凭证，准予持证人在执业范围和注册有效期内执业。

姓　　名　徐强祥

证书编号　AD243300369

中华人民共和国住房和城乡建设部

中华人民共和国交通运输部

NO.　AD0005528

发证日期　2024年07月08日

仅用于华侨城片区道路改造提升工程项目设

中华人民共和国住房和城乡建设部　www.mohurd.gov.cn

全国建筑市场监管公共服务平台

建设工程企业　从业人员　建设项目　诚信记录

请输入关键词，例如企业名称、统一社会信用代码　搜索

首页　监管动态　数据服务　信用建设　建筑工人　政策法规　电子证照　问题解答　网站动态　动态核查

首页 > 人员数据 > 人员列表 >　　手机查看

徐强祥

证件类型	居民身份证	证件号码	330821**********13	性别	男
注册证书所在单位名称	西城工程设计集团有限公司				

执业注册信息　个人工程业绩　个人业绩技术指标　不良行为　良好行为　黑名单记录

注册土木工程师（道路工程）

注册单位：西城工程设计集团有限公司　　证书编号：AD243300369　　注册编号/执业印章号：3300830-AD002

注册专业：不分专业　　有效期：2027年12月31日

姓名 徐强祥

性别 男 民族 汉

出生 1981 年 5 月 7 日

住址 杭州市下城区体育场路 335号

公民身份号码 330821198105074013

中华人民共和国

居民身份证

签发机关 杭州市公安局下城分局

有效期限 2008.04.16-2028.04.16

普通高等学校

毕业证书

中华人民共和国教育部监制

No. 03329000

学生 徐强祥 性别 男

一九八一 年 五 月 七 日生，于一九九九 年

九 月至 二〇〇三 年 七 月在本校

土木工程 专业

（公路与城市道路工程）

四 年制本科学习，修完教学计划规定

的全部课程，成绩合格，准予毕业。

校(院)长：周绪红

校 名：长安大学

二〇〇三 年 七 月 一 日

学校编号：119411200305002442

仅用于华侨城片区道路改造提升工程项目设计

浙江省社会保险参保证明（个人专用）

姓名	徐强祥	社会保障号	330821198105074013	证件类型	居民身份证	证件号码	330821198105074013	性别	男

参加社会保险基本情况

险　种	养老保险	工伤保险	失业保险
参保状态	参保缴费	参保缴费	参保缴费
参保单位	西城工程设计集团有限公司（3011000001037155）		

出具证明前24个月缴费情况（2024年04月-2026年03月）

年	月	单位编号	养老保险				失业保险				备注
			参保地	缴费基数(元)	个人缴费(元)	缴费状况	参保地	缴费基数(元)	个人缴费(元)	缴费状况	
2024	04	3011000001037155	富阳区	6000	480	已到账	富阳区	6000	30	已到账	
2024	05	3011000001037155	富阳区	6000	480	已到账	富阳区	6000	30	已到账	
2024	06	3011000001037155	富阳区	6000	480	已到账	富阳区	6000	30	已到账	
2024	07	3011000001037155	富阳区	6000	480	已到账	富阳区	6000	30	已到账	
2024	08	3011000001037155	富阳区	6000	480	已到账	富阳区	6000	30	已到账	
2024	09	3011000001037155	富阳区	6000	480	已到账	富阳区	6000	30	已到账	
2024	10	3011000001037155	富阳区	6000	480	已到账	富阳区	6000	30	已到账	
2024	11	3011000001037155	富阳区	6000	480	已到账	富阳区	6000	30	已到账	
2024	12	3011000001037155	富阳区	6000	480	已到账	富阳区	6000	30	已到账	
2025	01	3011000001037155	富阳区	6000	480	已到账	富阳区	6000	30	已到账	
2025	02	3011000001037155	富阳区	6000	480	已到账	富阳区	6000	30	已到账	
2025	03	3011000001037155	富阳区	6000	480	已到账	富阳区	6000	30	已到账	
2025	04	3011000001037155	富阳区	6000	480	已到账	富阳区	6000	30	已到账	
2025	05	3011000001037155	富阳区	6000	480	已到账	富阳区	6000	30	已到账	
2025	06	3011000001037155	富阳区	6000	480	已到账	富阳区	6000	30	已到账	
2025	07	3011000001037155	富阳区	6000	480	已到账	富阳区	6000	30	已到账	
2025	08	3011000001037155	富阳区	6000	480	已到账	富阳区	6000	30	已到账	
2025	09	3011000001037155	富阳区	6000	480	已到账	富阳区	6000	30	已到账	
2025	10	3011000001037155	富阳区	6000	480	已到账	富阳区	6000	30	已到账	
2025	11	3011000001037155	富阳区	6000	480	已到账	富阳区	6000	30	已到账	
2025	12	3011000001037155	富阳区	6000	480	已到账	富阳区	6000	30	已到账	
2026	01	3011000001037155	富阳区	6000	480	已到账	富阳区	6000	30	已到账	
2026	02	3011000001037155	富阳区	6000	480	已到账	富阳区	6000	30	已到账	
2026	03	3011000001037155	富阳区	6000	480	已到账	富阳区	6000	30	已到账	

备注：1.本证明已签署经国家电子政务外网浙江省电子认证注册的机构认证的电子印章，社保经办机构不再另行签章。

2.本证明出具后3个月内可在“浙江政务服务网”进行网上验证，授权码：2604021604490186904 2，

验证平台：https://mapi.zjzwfw.gov.cn/web/mgop/gov-open/zj/2002199511/reserved/index.html#/validate.

3.本证明为打印时48个月内的参保情况，如需打印48个月以上的，请至人工窗口办理。

4.本证明妥善保管，最终解释权由参保地社保经办机构所有。

（盖章）

打印时间：2026年04月02日

浙江省社会保险 电子专用章

宣波湾

浙江省高级专业技术职务

任职资格证书

此证表明持证人具备担任相应高级专业技术职务的任职资格。

姓　　名：宣波湾

性　　别：男

出 生 年 月：1977年03月08日

资 格 名 称：高级工程师

专 业 名 称：道路桥梁

取得资格时间：2010年12月24日

评 委 会 名 称：省建筑工程技术人员高级工程师资格评审委员会

身 份 证 号：330222197703086638

证 书 编 号：G3300133749

查　　询：浙江政务服务网(www.zjzwfw.gov.cn)

在线验证码：MEP9J27M

发证时间：2011年02月21日

仅用于华侨城片区道路及造提升工程项目设计

中华人民共和国注册土木工程师（道路工程）

注册执业证书

本证书由住房城乡建设部、交通运输部批准颁发，是中华人民共和国注册土木工程师（道路工程）的执业凭证，准予持证人在执业范围和注册有效期内执业。

姓　　名　宣波湾

证书编号　AD243300367

中华人民共和国住房和城乡建设部

中华人民共和国交通运输部

NO. AD0005526

发证日期 2024年07月08日

仅用于华侨城片区道路改造提升工程项目设计

中华人民共和国住房和城乡建设部 www.mohurd.gov.cn

全国建筑市场监管公共服务平台

建设工程企业 | 从业人员 | 建设项目 | 诚信记录

请输入关键词，例如企业名称、统一社会信用代码　搜索

首页 监管动态 数据服务 信用建设 建筑工人 政策法规 电子证照 问题解答 网站动态 动态核查

首页 > 人员数据 > 人员列表 >　手机查看

宣波湾

证件类型	居民身份证	证件号码	330222**********38	性别	男
注册证书所在单位名称	西城工程设计集团有限公司				

执业注册信息　个人工程业绩　个人业绩技术指标　不良行为　良好行为　黑名单记录

注册土木工程师（道路工程）

注册单位：西城工程设计集团有限公司　证书编号：AD243300367　注册编号/执业印章号：3300830-AD001

注册专业：不分专业　有效期：2027年12月31日

中华人民共和国

居民身份证

签发机关 杭州市公安局下城分局

有效期限 2007.06.19-2027.06.19

姓名 宣波湾

性别 男 民族 汉

出生 1977 年 3 月 8 日

住址 杭州市下城区朝晖二区
22幢2单元202室

公民身份号码 330222197703086638

普通高等学校

毕业证书

学生 宣波湾 性别 男，

一九七七年 三 月 日生，于 一九九六年

九 月至 二零零零年 七 月在本校

交通土建工程 专业

四 年制本科学习，修完教学计划规

定的全部课程，成绩合格，准予毕业。

校(院)长 吴添祖

校 名： 浙江工业大学

中华人民共和国教育部制

二零零零年 七 月 日

No. 00690157

学校编号： 1033720003000738

仅用于华侨城片区道路改造提升工程项目设计

浙江省社会保险参保证明（个人专用）

姓名	宣波湾	社会保障号	330222197703086638	证件类型	居民身份证	证件号码	330222197703086638	性别	男

参加社会保险基本情况

险　种	养老保险	工伤保险	失业保险
参保状态	参保缴费	参保缴费	参保缴费
参保单位	西城工程设计集团有限公司（3011000001037155）		

出具证明前24个月缴费情况（2024年04月-2026年03月）

年	月	单位编号	养老保险				失业保险				备注
			参保地	缴费基数(元)	个人缴费(元)	缴费状况	参保地	缴费基数(元)	个人缴费(元)	缴费状况	
2024	04	3011000001037155	富阳区	8000	640	已到账	富阳区	8000	40	已到账	
2024	05	3011000001037155	富阳区	8000	640	已到账	富阳区	8000	40	已到账	
2024	06	3011000001037155	富阳区	8000	640	已到账	富阳区	8000	40	已到账	
2024	07	3011000001037155	富阳区	8000	640	已到账	富阳区	8000	40	已到账	
2024	08	3011000001037155	富阳区	8000	640	已到账	富阳区	8000	40	已到账	
2024	09	3011000001037155	富阳区	8000	640	已到账	富阳区	8000	40	已到账	
2024	10	3011000001037155	富阳区	8000	640	已到账	富阳区	8000	40	已到账	
2024	11	3011000001037155	富阳区	8000	640	已到账	富阳区	8000	40	已到账	
2024	12	3011000001037155	富阳区	8000	640	已到账	富阳区	8000	40	已到账	
2025	01	3011000001037155	富阳区	8000	640	已到账	富阳区	8000	40	已到账	
2025	02	3011000001037155	富阳区	8000	640	已到账	富阳区	8000	40	已到账	
2025	03	3011000001037155	富阳区	8000	640	已到账	富阳区	8000	40	已到账	
2025	04	3011000001037155	富阳区	8000	640	已到账	富阳区	8000	40	已到账	
2025	05	3011000001037155	富阳区	8000	640	已到账	富阳区	8000	40	已到账	
2025	06	3011000001037155	富阳区	8000	640	已到账	富阳区	8000	40	已到账	
2025	07	3011000001037155	富阳区	8000	640	已到账	富阳区	8000	40	已到账	
2025	08	3011000001037155	富阳区	8000	640	已到账	富阳区	8000	40	已到账	
2025	09	3011000001037155	富阳区	8000	640	已到账	富阳区	8000	40	已到账	
2025	10	3011000001037155	富阳区	8000	640	已到账	富阳区	8000	40	已到账	
2025	11	3011000001037155	富阳区	8000	640	已到账	富阳区	8000	40	已到账	
2025	12	3011000001037155	富阳区	8000	640	已到账	富阳区	8000	40	已到账	
2026	01	3011000001037155	富阳区	8000	640	已到账	富阳区	8000	40	已到账	
2026	02	3011000001037155	富阳区	8000	640	已到账	富阳区	8000	40	已到账	
2026	03	3011000001037155	富阳区	8000	640	已到账	富阳区	8000	40	已到账	

备注：1.本证明已签署经国家电子政务外网浙江省电子认证注册的机构认证的电子印章，社保经办机构不再另行签章。

2.本证明出具后3个月内可在“浙江政务服务网”进行网上验证，授权码：26040214154301811462，

验证平台：https://mapi.zjzwfw.gov.cn/web/mgop/gov-open/zj/2002199511/reserved/index.html#/validate.

3.本证明为打印时48个月内的参保情况，如需打印48个月以上的，请至人工窗口办理。

4.本证明妥善保管，最终解释权由参保地社保经办机构所有。

（盖章）

打印时间：2026年04月02日

浙江省社会保险 电子专用章

陈伟

浙江省高级专业技术职务

任职资格证书

此证表明持证人具备担任相应高级专业技术职务的任职资格。

姓　　名：陈伟

性　　别：男

出 生 年 月：1979年09月25日

资 格 名 称：高级工程师

专 业 名 称：道路与桥梁设计

取得资格时间：2018年12月28日

评 委 会 名 称：杭州市工程技术人员高级工程师职务任职资格第三评审委员会

身 份 证 号：33068119790925255X

证 书 编 号：G3300302270

查　　询：浙江政务服务网(www.zjzwfw.gov.cn)

在线验证码：VPGSKKLA

发证时间：2019年03月01日

浙江省人力资源和社会保障厅

仅用于华侨城片区道路及造提升工程项目设计

中华人民共和国注册土木工程师（道路工程）

注册执业证书

本证书由住房城乡建设部、交通运输部批准颁发，是中华人民共和国注册土木工程师（道路工程）的执业凭证，准予持证人在执业范围和注册有效期内执业。

姓　　名　陈　伟

证书编号　AD243300370

中华人民共和国住房和城乡建设部

中华人民共和国交通运输部

NO.　AD0005529

发证日期　2024年07月08日

仅用于华侨城片区道路改造提升工程项目设计

中华人民共和国住房和城乡建设部　www.mohurd.gov.cn

全国建筑市场监管公共服务平台

建设工程企业　从业人员　建设项目　诚信记录

请输入关键词，例如企业名称、统一社会信用代码　搜索

首页　监管动态　数据服务　信用建设　建筑工人　政策法规　电子证照　问题解答　网站动态　动态核查

首页 > 人员数据 > 人员列表 >　　手机查看

陈伟

证件类型	居民身份证	证件号码	330681**********5X	性别	男
注册证书所在单位名称	西城工程设计集团有限公司				

执业注册信息　个人工程业绩　个人业绩技术指标　不良行为　良好行为　黑名单记录

注册土木工程师（道路工程）

注册单位：西城工程设计集团有限公司　　证书编号：AD243300370　　注册编号/执业印章号：3300830-AD003

注册专业：不分专业　　有效期：2027年12月31日

2024-06-12 - 初始申请
西城工程设计集团有限公司

中华人民共和国

居民身份证

签发机关 诸暨市公安局

有效期限 2013.10.15-2033.10.15

姓名 陈伟

性别 男 民族 汉

出生 1979 年 9 月 25 日

住址 浙江省诸暨市马剑镇上和村400号

公民身份号码 33068119790925255X

成人高等教育

毕业证书

学生 陈伟 性别 男 1979 年 9 月 25 日生，于 二〇〇五 年 二 月至 二〇〇八 年 一 月在本校 城市规划 专业 专科起点函授 本 学习，修完 科教学计划规定的全部课程，成绩合格，准予毕业。

校长：

学校：

批准文号：(89)教高三字001号

证书编号：103355200805004418

二〇〇八 年 一 月 十五 日

查询网址 http://www.chsi.com.cn

浙江大学监制

仅用于华侨城片区道路改造提升工程项目设计

浙江省社会保险参保证明（个人专用）

姓名	陈伟	社会保障号	33068119790925255X	证件类型	居民身份证	证件号码	33068119790925255X	性别	男

参加社会保险基本情况

险　种	养老保险	工伤保险	失业保险
参保状态	参保缴费	参保缴费	参保缴费
参保单位	西城工程设计集团有限公司（3011000001037155）		

出具证明前24个月缴费情况（2024年04月-2026年03月）

年	月	单位编号	养老保险				失业保险				备注
			参保地	缴费基数(元)	个人缴费(元)	缴费状况	参保地	缴费基数(元)	个人缴费(元)	缴费状况	
2024	04	3011000001037155	富阳区	8000	640	已到账	富阳区	8000	40	已到账	
2024	05	3011000001037155	富阳区	8000	640	已到账	富阳区	8000	40	已到账	
2024	06	3011000001037155	富阳区	8000	640	已到账	富阳区	8000	40	已到账	
2024	07	3011000001037155	富阳区	8000	640	已到账	富阳区	8000	40	已到账	
2024	08	3011000001037155	富阳区	8000	640	已到账	富阳区	8000	40	已到账	
2024	09	3011000001037155	富阳区	8000	640	已到账	富阳区	8000	40	已到账	
2024	10	3011000001037155	富阳区	8000	640	已到账	富阳区	8000	40	已到账	
2024	11	3011000001037155	富阳区	8000	640	已到账	富阳区	8000	40	已到账	
2024	12	3011000001037155	富阳区	8000	640	已到账	富阳区	8000	40	已到账	
2025	01	3011000001037155	富阳区	8000	640	已到账	富阳区	8000	40	已到账	
2025	02	3011000001037155	富阳区	8000	640	已到账	富阳区	8000	40	已到账	
2025	03	3011000001037155	富阳区	8000	640	已到账	富阳区	8000	40	已到账	
2025	04	3011000001037155	富阳区	8000	640	已到账	富阳区	8000	40	已到账	
2025	05	3011000001037155	富阳区	8000	640	已到账	富阳区	8000	40	已到账	
2025	06	3011000001037155	富阳区	8000	640	已到账	富阳区	8000	40	已到账	
2025	07	3011000001037155	富阳区	8000	640	已到账	富阳区	8000	40	已到账	
2025	08	3011000001037155	富阳区	8000	640	已到账	富阳区	8000	40	已到账	
2025	09	3011000001037155	富阳区	8000	640	已到账	富阳区	8000	40	已到账	
2025	10	3011000001037155	富阳区	8000	640	已到账	富阳区	8000	40	已到账	
2025	11	3011000001037155	富阳区	8000	640	已到账	富阳区	8000	40	已到账	
2025	12	3011000001037155	富阳区	8000	640	已到账	富阳区	8000	40	已到账	
2026	01	3011000001037155	富阳区	8000	640	已到账	富阳区	8000	40	已到账	
2026	02	3011000001037155	富阳区	8000	640	已到账	富阳区	8000	40	已到账	
2026	03	3011000001037155	富阳区	8000	640	已到账	富阳区	8000	40	已到账	

备注：1.本证明已签署经国家电子政务外网浙江省电子认证注册的机构认证的电子印章，社保经办机构不再另行签章。

2.本证明出具后3个月内可在“浙江政务服务网”进行网上验证，授权码：2604021417290163892 7，

验证平台：https://mapi.zjzwfw.gov.cn/web/mgop/gov-open/zj/2002199511/reserved/index.html#/validate.

3.本证明为打印时48个月内的参保情况，如需打印48个月以上的，请至人工窗口办理。

4.本证明妥善保管，最终解释权由参保地社保经办机构所有。

（盖章）

打印时间：2026年04月02日

浙江省社会保险 电子专用章

刘开龙

广东省职称证书

姓　　名：刘开龙

身份证号：420984198806033639

职称名称：高级工程师

专　　业：道路与桥梁工程

级　　别：副高

取得方式：职称评审

通过时间：2022年05月31日

评审组织：深圳市交通运输专业高级职称评审委员会

证书编号：2203001079622

发证单位：深圳市人力资源和社会保障局

发证时间：2022年07月10日

广东省职称证书专用章

查询网址：http://www.gdhrss.gov.cn/gdweb/zyjsrc

姓名 刘开龙

性别 男 民族 汉

出生 1988 年 6 月 3 日

住址 广东省深圳市罗湖区红岗路1002号1至7层

公民身份号码 420984198806033639

中华人民共和国

居民身份证

签发机关 深圳市公安局罗湖分局

有效期限 2018.12.20-2038.12.20

仅限预与投标活动使用。

普通高等学校

毕业证书

学生 刘开龙 性别 男，一九八八年 六 月 三 日生，于二〇〇七年 九 月至二〇一一年 六 月在本校 土木工程 专业四年制本科学习，修完教学计划规定的全部课程，成绩合格，准予毕业。

校 名：[illegible]学院 校（院）长：丁公明

证书编号：105281201105828818 二〇一一年 六 月 三十 日

中华人民共和国教育部学历证书查询网址 http://www.chsi.com.cn

深圳市社会保险历年参保缴费明细表（个人）

姓名：刘开龙　　社保电脑号：638548337　　身份证号码：420984198806033639　　页码：1

参保单位名称：西城工程设计集团有限公司深圳分公司　　单位编号：535217　　计算单位：元

缴费年	月	单位编号	养老保险			医疗保险				生育			工伤保险		失业保险		
			基数	单位交	个人交	险种	基数	单位交	个人交	险种	基数	单位交	基数	单位交	基数	单位交	个人交
2025	10	535217	4775.0	811.75	382.0	1	6733	336.65	134.66	1	6733	33.67	2520	10.08	2520	20.16	5.04
2025	11	535217	4775.0	811.75	382.0	1	6733	336.65	134.66	1	6733	33.67	2520	10.08	2520	20.16	5.04
2025	12	535217	4775.0	811.75	382.0	1	6733	336.65	134.66	1	6733	33.67	2520	10.08	2520	20.16	5.04
2026	01	535217	4775.0	811.75	382.0	1	6727	403.62	134.54	1	6727	33.64	2520	10.08	2520	20.16	5.04
2026	02	535217	4775.0	811.75	382.0	1	6727	403.62	134.54	1	6727	33.64	2520	10.08	2520	20.16	5.04
2026	03	535217	4775.0	811.75	382.0	1	6727	403.62	134.54	1	6727	33.64	2520	10.08	2520	20.16	5.04
2026	04	535217	4775.0	811.75	382.0	1	6727	403.62	134.54	1	6727	33.64	2520	10.08	2520	20.16	5.04
合计				5682.25	2674.0			2624.43	942.14			235.57		70.56		141.12	35.28

备注：

1. 本证明可作为参保人在本单位参加社会保险的证明。向相关部门提供，查验部门可通过登录网址：https://sipub.sz.gov.cn/vp/，输入下列验真码（ 33927a0c82029de6 ）核查，验真码有效期三个月。
2. 生育保险中的险种“1”为生育保险，“2”为生育医疗。
3. 医疗险种中的险种“1”为基本医疗保险一档，“2”为基本医疗保险二档，“4”为基本医疗保险三档，“5”为少儿/大学生医保（医疗保险二档），“6”为统筹医疗保险。
4. 上述“缴费明细”表中带“*”标识为补缴，空行为断缴。带“&”标识为参保单位申请缓缴社会保险费单位缴费部分的时段。该参保人带&标志的缴费年月，养老保险在2026年12月前视同到账，工伤保险、失业保险在2026年12月前视同到账。
5. 居民养老保险、少儿/学生医疗保险缴费情况不在本清单中展示。
6. 如2020年2月至6月的单位缴费部分金额为“0”或者缴费金额减半的，属于按规定减免后实收金额。
7. 单位编号对应的单位名称：

单位编号	单位名称
535217	西城工程设计集团有限公司深圳分公司

深圳市社会保险基金管理局

打印日期：2026年03月27日

社保费缴纳清单

证明专用章

沈晓锋

浙江省高级专业技术职务

任职资格证书

此证表明持证人具备担任相应高级专业技术职务的任职资格。

姓　　名：沈晓锋

性　　别：男

出 生 年 月：1980年10月07日

资 格 名 称：高级工程师

专 业 名 称：给水排水工程

取得资格时间：2014年11月26日

评 委 会 名 称：杭州市工程技术人员高级工程师资格第三评审委员会

身 份 证 号：330425198010075834

证 书 编 号：G3300228005

查　　询：浙江政务服务网(www.zjzwfw.gov.cn)

在线验证码：FBHFXZPJ

发证时间：2015年01月20日

仅用于华侨城片区建设及造提升工程项目设计

使用有效期：2026年04月23日
- 2026年10月20日

中华人民共和国注册公用设备工程师(给水排水)

注册执业证书

本证书是中华人民共和国注册公用设备工程师（给水排水）的执业凭证，准予持证人在执业范围和注册有效期内执业。

仅用于华侨城片区道路改造提升工程项目设计

姓　　名：沈晓锋

性　　别：男

出生日期：1980年10月07日

注册编号：CS20133300694

聘用单位：西城工程设计集团有限公司

注册有效期：2025年12月01日-2028年11月30日

中华人民共和国
住房和城乡建设部

个人签名：

签名日期：2026.4.23

发证日期：2025年12月01日

普通高等学校

毕业证书

中华人民共和国教育部监制

No. 02620458

学生：沈晓锋　　性别 男，

一九八〇年十 月七 日生，于一九九九年

九 月至 二〇〇三 年 六 月在本校

给水排水工程　　专业

四年制本科学习，修完教学计划规定

的全部课程，成绩合格，准予毕业。

校(院)长：沈宾初

校　　名：浙江工业大学

二〇〇三年 六 月 十 日

学校编号：　103371200305002764

姓名 沈晓锋

性别 男　民族 汉

出生 1980 年 10 月 7 日

住址 杭州市上城区江城路
6 3 1号

公民身份号码　330425198010075834

中华人民共和国

居民身份证

签发机关　杭州市公安局上城分局

有效期限　2006.12.20-2026.12.20

仅用于华侨城片区道路改造提升工程项目设计

浙江省社会保险参保证明（个人专用）

姓名	沈晓锋	社会保障号	330425198010075834	证件类型	居民身份证	证件号码	330425198010075834	性别	男

参加社会保险基本情况

险　种	养老保险	工伤保险	失业保险
参保状态	参保缴费	参保缴费	参保缴费
参保单位	西城工程设计集团有限公司（3011000001037155）		

出具证明前24个月缴费情况（2024年04月-2026年03月）

年	月	单位编号	养老保险				失业保险				备注
			参保地	缴费基数(元)	个人缴费(元)	缴费状况	参保地	缴费基数(元)	个人缴费(元)	缴费状况	
2024	04	3011000001037155	富阳区	6000	480	已到账	富阳区	6000	30	已到账	
2024	05	3011000001037155	富阳区	6000	480	已到账	富阳区	6000	30	已到账	
2024	06	3011000001037155	富阳区	6000	480	已到账	富阳区	6000	30	已到账	
2024	07	3011000001037155	富阳区	6000	480	已到账	富阳区	6000	30	已到账	
2024	08	3011000001037155	富阳区	6000	480	已到账	富阳区	6000	30	已到账	
2024	09	3011000001037155	富阳区	6000	480	已到账	富阳区	6000	30	已到账	
2024	10	3011000001037155	富阳区	6000	480	已到账	富阳区	6000	30	已到账	
2024	11	3011000001037155	富阳区	6000	480	已到账	富阳区	6000	30	已到账	
2024	12	3011000001037155	富阳区	6000	480	已到账	富阳区	6000	30	已到账	
2025	01	3011000001037155	富阳区	6000	480	已到账	富阳区	6000	30	已到账	
2025	02	3011000001037155	富阳区	6000	480	已到账	富阳区	6000	30	已到账	
2025	03	3011000001037155	富阳区	6000	480	已到账	富阳区	6000	30	已到账	
2025	04	3011000001037155	富阳区	6000	480	已到账	富阳区	6000	30	已到账	
2025	05	3011000001037155	富阳区	6000	480	已到账	富阳区	6000	30	已到账	
2025	06	3011000001037155	富阳区	6000	480	已到账	富阳区	6000	30	已到账	
2025	07	3011000001037155	富阳区	6000	480	已到账	富阳区	6000	30	已到账	
2025	08	3011000001037155	富阳区	6000	480	已到账	富阳区	6000	30	已到账	
2025	09	3011000001037155	富阳区	6000	480	已到账	富阳区	6000	30	已到账	
2025	10	3011000001037155	富阳区	6000	480	已到账	富阳区	6000	30	已到账	
2025	11	3011000001037155	富阳区	6000	480	已到账	富阳区	6000	30	已到账	
2025	12	3011000001037155	富阳区	6000	480	已到账	富阳区	6000	30	已到账	
2026	01	3011000001037155	富阳区	6000	480	已到账	富阳区	6000	30	已到账	
2026	02	3011000001037155	富阳区	6000	480	已到账	富阳区	6000	30	已到账	
2026	03	3011000001037155	富阳区	6000	480	已到账	富阳区	6000	30	已到账	

备注：1.本证明已签署经国家电子政务外网浙江省电子认证注册的机构认证的电子印章，社保经办机构不再另行签章。

2.本证明出具后3个月内可在“浙江政务服务网”进行网上验证，授权码：2604021419390198720 5，

验证平台：https://mapi.zjzwfw.gov.cn/web/mgop/gov-open/zj/2002199511/reserved/index.html#/validate.

3.本证明为打印时48个月内的参保情况，如需打印48个月以上的，请至人工窗口办理。

4.本证明妥善保管，最终解释权由参保地社保经办机构所有。

（盖章）

打印时间：2026年04月02日

浙江省社会保险 电子专用章

陈俊怡

浙江省高级专业技术职务

任职资格证书

此证表明持证人具备担任相应高级专业技术职务的任职资格。

姓　　名：陈俊怡

性　　别：女

出 生 年 月：1986年07月28日

资 格 名 称：高级工程师

专 业 名 称：给排水

取得资格时间：2020年12月01日

评 委 会 名 称：杭州市建设工程技术人员高级工程师职务任职资格评审委员会

身 份 证 号：330501198607281328

证 书 编 号：G3300339306

查　　询：浙江政务服务网(www.zjzwfw.gov.cn)

在 线 验 证 码：RSDUP0VJ

发证时间：2021年01月20日

浙江省人力资源和社会保障厅

用于杭州城片区棚改改造提升工程方案设计

使用有效期：2025年12月16日
- 2026年06月14日

中华人民共和国注册公用设备工程师(给水排水)

注册执业证书

本证书是中华人民共和国注册公用设备工程师（给水排水）的执业凭证，准予持证人在执业范围和注册有效期内执业。

仅用于华侨城片区道路改造提升工程项目设计

姓　　名：陈俊怡

性　　别：女

出生日期：1986年07月28日

注册编号：CS20243301431

聘用单位：西城工程设计集团有限公司

注册有效期：2024年05月10日-2027年06月30日

中华人民共和国
住房和城乡建设部

个人签名：陈俊怡

签名日期：2023.12.16

发证日期：2024年05月10日

普通高等学校

毕业证书

学生 陈俊怡 性别 女，一九八六 年 七 月二十八日生，于 二〇〇五 年 九 月至二〇〇九 年 六 月在本校 给水排水工程 专业四 年制 本 科学习，修完教学计划规定的全部课程，成绩合格，准予毕业。

校 名： 浙江科技学院 校（院）长：

证书编号：11057120090500147 9

二〇〇九年 六 月 二十五日

仅供毕业生信息升级使用 项目设计工程师 陈俊怡

姓名 陈俊怡

性别 女 民族 汉

出生 1986 年 7 月 28 日

住址 杭州市西湖区莫干山路
73号361室

公民身份号码 330501198607281328

中华人民共和国

居民身份证

签发机关 杭州市公安局西湖分局

有效期限 2014.01.20-2034.01.20

仅用于华侨城文道路改造提升工程项目设计

浙江省社会保险参保证明（个人专用）

姓名	陈俊怡	社会保障号	330501198607281328	证件类型	居民身份证	证件号码	330501198607281328	性别	女

参加社会保险基本情况

险　种	养老保险	工伤保险	失业保险
参保状态	参保缴费	参保缴费	参保缴费
参保单位	西城工程设计集团有限公司（3011000001037155）		

出具证明前24个月缴费情况（2024年04月-2026年03月）

年	月	单位编号	养老保险				失业保险				备注
			参保地	缴费基数(元)	个人缴费(元)	缴费状况	参保地	缴费基数(元)	个人缴费(元)	缴费状况	
2024	04	3011000001037155	富阳区	6000	480	已到账	富阳区	6000	30	已到账	
2024	05	3011000001037155	富阳区	6000	480	已到账	富阳区	6000	30	已到账	
2024	06	3011000001037155	富阳区	6000	480	已到账	富阳区	6000	30	已到账	
2024	07	3011000001037155	富阳区	6000	480	已到账	富阳区	6000	30	已到账	
2024	08	3011000001037155	富阳区	6000	480	已到账	富阳区	6000	30	已到账	
2024	09	3011000001037155	富阳区	6000	480	已到账	富阳区	6000	30	已到账	
2024	10	3011000001037155	富阳区	6000	480	已到账	富阳区	6000	30	已到账	
2024	11	3011000001037155	富阳区	6000	480	已到账	富阳区	6000	30	已到账	
2024	12	3011000001037155	富阳区	6000	480	已到账	富阳区	6000	30	已到账	
2025	01	3011000001037155	富阳区	6000	480	已到账	富阳区	6000	30	已到账	
2025	02	3011000001037155	富阳区	6000	480	已到账	富阳区	6000	30	已到账	
2025	03	3011000001037155	富阳区	6000	480	已到账	富阳区	6000	30	已到账	
2025	04	3011000001037155	富阳区	6000	480	已到账	富阳区	6000	30	已到账	
2025	05	3011000001037155	富阳区	6000	480	已到账	富阳区	6000	30	已到账	
2025	06	3011000001037155	富阳区	6000	480	已到账	富阳区	6000	30	已到账	
2025	07	3011000001037155	富阳区	6000	480	已到账	富阳区	6000	30	已到账	
2025	08	3011000001037155	富阳区	6000	480	已到账	富阳区	6000	30	已到账	
2025	09	3011000001037155	富阳区	6000	480	已到账	富阳区	6000	30	已到账	
2025	10	3011000001037155	富阳区	6000	480	已到账	富阳区	6000	30	已到账	
2025	11	3011000001037155	富阳区	6000	480	已到账	富阳区	6000	30	已到账	
2025	12	3011000001037155	富阳区	6000	480	已到账	富阳区	6000	30	已到账	
2026	01	3011000001037155	富阳区	6000	480	已到账	富阳区	6000	30	已到账	
2026	02	3011000001037155	富阳区	6000	480	已到账	富阳区	6000	30	已到账	
2026	03	3011000001037155	富阳区	6000	480	已到账	富阳区	6000	30	已到账	

备注：1.本证明已签署经国家电子政务外网浙江省电子认证注册的机构认证的电子印章，社保经办机构不再另行签章。

2.本证明出具后3个月内可在“浙江政务服务网”进行网上验证，授权码：2604021418220110442 7，

验证平台：https://mapi.zjzwfw.gov.cn/web/mgop/gov-open/zj/2002199511/reserved/index.html#/validate.

3.本证明为打印时48个月内的参保情况，如需打印48个月以上的，请至人工窗口办理。

4.本证明妥善保管，最终解释权由参保地社保经办机构所有。

（盖章）

打印时间：2026年04月02日

浙江省社会保险 电子专用章

周胤斌

浙江省高级专业技术职务

任职资格证书

此证表明持证人具备担任相应高级专业技术职务的任职资格。

姓　　名：周胤斌

性　　别：男

出 生 年 月：1974年09月07日

资 格 名 称：正高级工程师

专 业 名 称：风景园林（景观设计）

取得资格时间：2020年12月14日

评 委 会 名 称：浙江省建设工程技术人员正高级工程师职务任职资格评审委员会

身 份 证 号：330501197409070031

证 书 编 号：G3300335279

查　　询：浙江政务服务网(www.zjzwfw.gov.cn)

在 线 验 证 码：ZD8BYOCI

发证时间：2021年01月25日

用于华侨城片区改造提升工程项目设计

教育部留学服务中心

国外学历学位认证书

教留服认合德[2009]0028号

周胤斌，男，中国国籍，1974年9月7日生于浙江省。

周胤斌2006年9月至2009年4月在中国美术学院学习该校与德国柏林艺术大学(Universität der Künste Berlin)合作举办的美术学硕士学位课程，成绩合格，于2009年4月获得柏林艺术大学颁发的美术学硕士学位证书。

经核查，柏林艺术大学系德国正规高等学校，该校设有美术学硕士学位课程，周胤斌所获硕士学位证书表明其具有相应的学历，经查无误。

教育部留学服务中心
二〇〇九年九月十日

教育部留学服务中心 国外学历学位认证专用章

仅用于华侨城片区道路改造提升工程项目设计

姓名 周胤斌

性别 男 民族 汉

出生 1974 年 9 月 7 日

住址 杭州市江干区三里新城桂苑15幢1单元601室

公民身份号码 330501197409070031

仅用于华侨城门区道路改造工程项目设计

中华人民共和国

居民身份证

签发机关 杭州市公安局江干分局

有效期限 2007.10.15-2027.10.15

仅用于华侨城门区道路改造工程项目设计

浙江省社会保险参保证明（个人专用）

姓名	周胤斌	社会保障号	330501197409070031	证件类型	居民身份证	证件号码	330501197409070031	性别	男

参加社会保险基本情况

险　种	养老保险	工伤保险	失业保险
参保状态	参保缴费	参保缴费	参保缴费
参保单位	西城工程设计集团有限公司（3011000001037155）		

出具证明前12个月缴费情况（2025年04月-2026年03月）

年	月	单位编号	养老保险				失业保险				备注
			参保地	缴费基数(元)	个人缴费(元)	缴费状况	参保地	缴费基数(元)	个人缴费(元)	缴费状况	
2025	04	3011000001037155	富阳区	22311	1784.88	已到账	富阳区	22311	111.56	已到账	
2025	05	3011000001037155	富阳区	22311	1784.88	已到账	富阳区	22311	111.56	已到账	
2025	06	3011000001037155	富阳区	22311	1784.88	已到账	富阳区	22311	111.56	已到账	
2025	07	3011000001037155	富阳区	22311	1784.88	已到账	富阳区	22311	111.56	已到账	
2025	08	3011000001037155	富阳区	22311	1784.88	已到账	富阳区	22311	111.56	已到账	
2025	09	3011000001037155	富阳区	22311	1784.88	已到账	富阳区	22311	111.56	已到账	
2025	10	3011000001037155	富阳区	22311	1784.88	已到账	富阳区	22311	111.56	已到账	
2025	11	3011000001037155	富阳区	22311	1784.88	已到账	富阳区	22311	111.56	已到账	
2025	12	3011000001037155	富阳区	22311	1784.88	已到账	富阳区	22311	111.56	已到账	
2026	01	3011000001037155	富阳区	22311	1784.88	已到账	富阳区	22311	111.56	已到账	
2026	02	3011000001037155	富阳区	22311	1784.88	已到账	富阳区	22311	111.56	已到账	
2026	03	3011000001037155	富阳区	22311	1784.88	已到账	富阳区	22311	111.56	已到账	

备注：1.本证明已签署经国家电子政务外网浙江省电子认证注册的机构认证的电子印章，社保经办机构不再另行签章。

2.本证明出具后3个月内可在“浙江政务服务网”进行网上验证，授权码：2604021727470163900 3，

验证平台：https://mapi.zjzwfw.gov.cn/web/mgop/gov-open/zj/2002199511/reserved/index.html#/validate.

3.本证明为打印时48个月内的参保情况，如需打印48个月以上的，请至人工窗口办理。

4.本证明妥善保管，最终解释权由参保地社保经办机构所有。

（盖章）

打印时间：2026年04月02日

浙江省社会保险 电子专用章

张钊荣

照片

张钊荣 于二0一六 年 十二月，经 深圳市林业专业高级专业技术资格 评审委员会评审通过，具备 园林景观设计 高级工程师 资格。特发此证

广东省专业技术资格证 专用章

粤高职证字第 1703001001659 号

深圳市人力资源和社会保障局

发证机关：

二0一七 年 四 月 二十五 日

普通高等学校

毕业证书

学生 张钊荣 性别 男，一九八0年 一 月 五 日生，于一九九九年 九 月至 二00三 年 六 月在本校 园林 专业 四 年制本科学习，修完教学计划规定的全部课程，成绩合格，准予毕业。

校(院)长：

校 名：华南热带农业大学

二00三 年 六 月 三十日

中华人民共和国教育部监制

No. 02247040

学校编号：105651200305000556

仅用于投标申报。

深圳市社会保险历年参保缴费明细表（个人）

姓名：张钊荣　　社保电脑号：606344766　　身份证号码：441282198001054831　　页码：1

参保单位名称：西城工程设计集团有限公司深圳分公司　　单位编号：535217　　计算单位：元

缴费年	月	单位编号	养老保险			医疗保险				生育			工伤保险		失业保险		
			基数	单位交	个人交	险种	基数	单位交	个人交	险种	基数	单位交	基数	单位交	基数	单位交	个人交
2025	10	535217	4775.0	811.75	382.0	1	6733	336.65	134.66	1	6733	33.67	4000	16.0	[illegible]	32.0	8.0
2025	11	535217	4775.0	811.75	382.0	1	6733	336.65	134.66	1	6733	33.67	4000	[illegible]	4000	[illegible]	8.0
2025	12	535217	4775.0	811.75	382.0	1	6733	336.65	134.66	1	6733	33.67	4000	[illegible]	4000	32.0	8.0
2026	01	535217	4775.0	811.75	382.0	1	6727	403.62	134.54	1	6727	33.64	4000	16.0	4000	32.0	8.0
2026	02	535217	4775.0	811.75	382.0	1	6727	403.62	134.54	1	6727	33.64	4000	16.0	4000	32.0	8.0
2026	03	535217	4775.0	811.75	382.0	1	6727	403.62	134.54	1	6727	33.64	4000	16.0	4000	32.0	8.0
2026	04	535217	4775.0	811.75	382.0	1	6727	403.62	134.54	1	6727	33.64	4000	16.0	4000	32.0	8.0
合计				5682.25	2674.0			2624.43	942.14			235.57		112.0		224.0	56.0

深圳市社会保险基金管理局 社保费缴纳清单 证明专用章

备注：

1. 本证明可作为参保人在本单位参加社会保险的证明。向相关部门提供，查验部门可通过登录网址：https://sipub.sz.gov.cn/vp/，输入下列验真码（ 33927a0c82058687 ）核查，验真码有效期三个月。
2. 生育保险中的险种“1”为生育保险，“2”为生育医疗。
3. 医疗险种中的险种“1”为基本医疗保险一档，“2”为基本医疗保险二档，“4”为基本医疗保险三档，“5”为少儿/大学生医保（医疗保险二档），“6”为统筹医疗保险。
4. 上述“缴费明细”表中带“*”标识为补缴，空行为断缴。带“&”标识为参保单位申请缓缴社会保险费单位缴费部分的时段。该参保人带&标志的缴费年月，养老保险在2026年12月前视同到账，工伤保险、失业保险在2026年12月前视同到账。
5. 居民养老保险、少儿/学生医疗保险缴费情况不在本清单中展示。
6. 如2020年2月至6月的单位缴费部分金额为“0”或者缴费金额减半的，属于按规定减免后实收金额。
7. 单位编号对应的单位名称：

单位编号	单位名称
535217	西城工程设计集团有限公司深圳分公司

深圳市社会保险基金管理局

打印日期：2026年3月27日

深圳市社会保险基金管理局 社保费缴纳清单 证明专用章

叶锋

本证书表明持证人通过评审委员会评审取得了高级专业技术职务任职资格。

This is to certify the senior qualification level of speciality and technology of the bearer who has passed the appraisement.

Approved & authorized by China Railway Construction Corporation Limited

持证人签名：叶锋

仅用于华侨城片区道路改造提升工程项目设计

姓　名　叶锋

性　别　男

出生年月　1971年5月

任职资格　高级工程师

工作单位　杭州新世纪设计院有限责任公司

系　列　工程

专　业　电气化

评审通过时间　2011年11月

签发日期　2011年12月

评审委员会（章）

编　号：4100280119

仅用于华侨城片区道路改造提升工程项目设计

使用有效期：2025年12月18日
- 2026年06月16日

中华人民共和国注册电气工程师（供配电）注册执业证书

本证书是中华人民共和国注册电气工程师（供配电）的执业凭证，准予持证人在执业范围和注册有效期内执业。

姓　　名：叶锋

性　　别：男

出生日期：1971年01月16日

注册编号：DG20103300074

聘用单位：西城工程设计集团有限公司

注册有效期：2023年06月05日-2026年06月30日

仅用于华侨城片区道路改造提升工程项目设计

中华人民共和国
住房和城乡建设部

个人签名：叶锋

签名日期：2023年1月18日

发证日期：2023年06月05日

毕业证书

学生 叶锋 系 浙江 省市

宁波县市人，一九七一年 一 月生。于

一九八八年九月入本校 电气工程 系

学习 铁道电气化 专业(四年制)，现

已学完全部课程，成绩及格，准予毕业。

西南交通大学

校 长

证书登记第 920606 号

一九九二 年 七 月 六 日

姓名 叶锋

性别 男 民族 汉

出生 1971 年 1 月 16 日

住址 杭州市下城区海狮沟51号304室

公民身份号码 510103197101167376

中华人民共和国

居民身份证

签发机关 杭州市公安局下城分局

有效期限 2014.11.28-2034.11.28

仅用于华侨城片区道路改造提升工程项目设计

仅用于华侨城片区道路改造提升工程项目设计

浙江省社会保险参保证明（个人专用）

姓名	叶锋	社会保障号	510103197101167376	证件类型	居民身份证	证件号码	510103197101167376	性别	男

参加社会保险基本情况

险　种	养老保险	工伤保险	失业保险
参保状态	参保缴费	参保缴费	参保缴费
参保单位	西城工程设计集团有限公司（3011000001037155）		

出具证明前12个月缴费情况（2025年04月-2026年03月）

年	月	单位编号	养老保险				失业保险				备注
			参保地	缴费基数(元)	个人缴费(元)	缴费状况	参保地	缴费基数(元)	个人缴费(元)	缴费状况	
2025	04	3011000001037155	富阳区	13000	1040	已到账	富阳区	13000	65	已到账	
2025	05	3011000001037155	富阳区	13000	1040	已到账	富阳区	13000	65	已到账	
2025	06	3011000001037155	富阳区	13000	1040	已到账	富阳区	13000	65	已到账	
2025	07	3011000001037155	富阳区	13000	1040	已到账	富阳区	13000	65	已到账	
2025	08	3011000001037155	富阳区	13000	1040	已到账	富阳区	13000	65	已到账	
2025	09	3011000001037155	富阳区	13000	1040	已到账	富阳区	13000	65	已到账	
2025	10	3011000001037155	富阳区	13000	1040	已到账	富阳区	13000	65	已到账	
2025	11	3011000001037155	富阳区	13000	1040	已到账	富阳区	13000	65	已到账	
2025	12	3011000001037155	富阳区	13000	1040	已到账	富阳区	13000	65	已到账	
2026	01	3011000001037155	富阳区	13000	1040	已到账	富阳区	13000	65	已到账	
2026	02	3011000001037155	富阳区	13000	1040	已到账	富阳区	13000	65	已到账	
2026	03	3011000001037155	富阳区	13000	1040	已到账	富阳区	13000	65	已到账	

备注：1.本证明已签署经国家电子政务外网浙江省电子认证注册的机构认证的电子印章，社保经办机构不再另行签章。

2.本证明出具后3个月内可在“浙江政务服务网”进行网上验证，授权码：26040212042201019945，

验证平台：https://mapi.zjzwfw.gov.cn/web/mgop/gov-open/zj/2002199511/reserved/index.html#/validate.

3.本证明为打印时48个月内的参保情况，如需打印48个月以上的，请至人工窗口办理。

4.本证明妥善保管，最终解释权由参保地社保经办机构所有。

（盖章）

打印时间：2026年04月02日

浙江省社会保险 电子专用章

郭丽梅

浙江省高级专业技术职务

任职资格证书

此证表明持证人具备担任相应高级专业技术职务的任职资格。

姓　　名：郭丽梅

性　　别：女

出 生 年 月：1977年05月03日

资 格 名 称：高级工程师

专 业 名 称：建筑电气设计

取得资格时间：2010年12月19日

评 委 会 名 称：省机械工程技术人员高级工程师资格评审委员会

身 份 证 号：610321197705030423

证 书 编 号：G3300136745

查　　询：浙江政务服务网(www.zjzwfw.gov.cn)

在线验证码：YL7RZSET

发证时间：2011年03月02日

仅用于华侨城片区建设项目设计造提升工程项目设计

普通高等学校

毕业证书

中华人民共和国教育部制

No. 00305070

学生 郭丽梅 性别 女，

一九七七年 五 月 三 日生，于 一九九五年

九月至 一九九九年 七 月在本校

机械电子工程(机电一体化方向)专业

四 年制本科学习，修完教学计划规

定的全部课程，成绩合格，准予毕业。

校(院)长：

校 名：重庆工学院

一九九九 年 六 月 三十 日

学校编号： 99713532

中华人民共和国

居民身份证

签发机关 杭州市公安局拱墅分局

有效期限 2006.10.30-2026.10.30

姓名 郭丽梅

性别 女 民族 汉

出生 1977 年 5 月 3 日

住址 杭州市拱墅区文一路 9 号
1至2楼

公民身份号码 610321197705030423

仅用于华侨城片区道路改造提升工程项目设计

浙江省社会保险参保证明（个人专用）

姓名	郭丽梅	社会保障号	610321197705030423	证件类型	居民身份证	证件号码	610321197705030423	性别	女

参加社会保险基本情况

险　种	养老保险	工伤保险	失业保险
参保状态	参保缴费	参保缴费	参保缴费
参保单位	西城工程设计集团有限公司（3011000001037155）		

出具证明前24个月缴费情况（2024年04月-2026年03月）

年	月	单位编号	养老保险				失业保险				备注
			参保地	缴费基数(元)	个人缴费(元)	缴费状况	参保地	缴费基数(元)	个人缴费(元)	缴费状况	
2024	04	3011000001037155	富阳区	6000	480	已到账	富阳区	6000	30	已到账	
2024	05	3011000001037155	富阳区	6000	480	已到账	富阳区	6000	30	已到账	
2024	06	3011000001037155	富阳区	6000	480	已到账	富阳区	6000	30	已到账	
2024	07	3011000001037155	富阳区	6000	480	已到账	富阳区	6000	30	已到账	
2024	08	3011000001037155	富阳区	6000	480	已到账	富阳区	6000	30	已到账	
2024	09	3011000001037155	富阳区	6000	480	已到账	富阳区	6000	30	已到账	
2024	10	3011000001037155	富阳区	6000	480	已到账	富阳区	6000	30	已到账	
2024	11	3011000001037155	富阳区	6000	480	已到账	富阳区	6000	30	已到账	
2024	12	3011000001037155	富阳区	6000	480	已到账	富阳区	6000	30	已到账	
2025	01	3011000001037155	富阳区	9000	720	已到账	富阳区	9000	45	已到账	
2025	02	3011000001037155	富阳区	9000	720	已到账	富阳区	9000	45	已到账	
2025	03	3011000001037155	富阳区	9000	720	已到账	富阳区	9000	45	已到账	
2025	04	3011000001037155	富阳区	9000	720	已到账	富阳区	9000	45	已到账	
2025	05	3011000001037155	富阳区	9000	720	已到账	富阳区	9000	45	已到账	
2025	06	3011000001037155	富阳区	9000	720	已到账	富阳区	9000	45	已到账	
2025	07	3011000001037155	富阳区	9000	720	已到账	富阳区	9000	45	已到账	
2025	08	3011000001037155	富阳区	9000	720	已到账	富阳区	9000	45	已到账	
2025	09	3011000001037155	富阳区	9000	720	已到账	富阳区	9000	45	已到账	
2025	10	3011000001037155	富阳区	9000	720	已到账	富阳区	9000	45	已到账	
2025	11	3011000001037155	富阳区	9000	720	已到账	富阳区	9000	45	已到账	
2025	12	3011000001037155	富阳区	9000	720	已到账	富阳区	9000	45	已到账	
2026	01	3011000001037155	富阳区	9000	720	已到账	富阳区	9000	45	已到账	
2026	02	3011000001037155	富阳区	9000	720	已到账	富阳区	9000	45	已到账	
2026	03	3011000001037155	富阳区	9000	720	已到账	富阳区	9000	45	已到账	

备注：1.本证明已签署经国家电子政务外网浙江省电子认证注册的机构认证的电子印章，社保经办机构不再另行签章。

2.本证明出具后3个月内可在“浙江政务服务网”进行网上验证，授权码：2604021420540182222，

验证平台：https://mapi.zjzwfw.gov.cn/web/mgop/gov-open/zj/2002199511/reserved/index.html#/validate.

3.本证明为打印时48个月内的参保情况，如需打印48个月以上的，请至人工窗口办理。

4.本证明妥善保管，最终解释权由参保地社保经办机构所有。

（盖章）

打印时间：2026年04月02日

浙江省社会保险 电子专用章

陈平安

浙江省高级专业技术职务

任职资格证书

此证表明持证人具备担任相应高级专业技术职务的任职资格。

姓　　名：陈平安

性　　别：男

出 生 年 月：1987年01月10日

资 格 名 称：高级工程师

专 业 名 称：建筑电气（建筑智能化）

取得资格时间：2022年11月10日

评 委 会 名 称：杭州市建设工程技术人员高级工程师职务任职资格评审委员会

身 份 证 号：341021198701102251

证 书 编 号：G3300372812

查　　询：浙江政务服务网(www.zjzwfw.gov.cn)

在线验证码：HPEUPAWL

发证时间：2023年01月18日

用于杭州城片区道路改造提升工程项目设计

普通高等学校

毕业证书

学生 陈平安 性别 男，1987年01月10日生，于 2005年09月至 2009年07月 在本校 水利水电工程 专业 4 年制本科学习，修完教学计划规定的全部课程，成绩合格，准予毕业。

校 名：合肥工业大学　　校 长：徐松巍

证书编号：103591200905003714　　2009 年 7 月 10 日

查询网址：http://www.chsi.com.cn

姓名 陈平安
性别 男 民族 汉
出生 1987 年 1 月 10 日
住址 杭州市下城区体育场路 335号
公民身份号码 341021198701102251

中华人民共和国
居民身份证
签发机关 杭州市公安局下城分局
有效期限 2020.06.03-2040.06.03

仅用于华侨城片区道路改造提升工程项目设计

浙江省社会保险参保证明（个人专用）

姓名	陈平安	社会保障号	341021198701102251	证件类型	居民身份证	证件号码	341021198701102251	性别	男

参加社会保险基本情况

险　种	养老保险	工伤保险	失业保险
参保状态	参保缴费	参保缴费	参保缴费
参保单位	西城工程设计集团有限公司（3011000001037155）		

出具证明前12个月缴费情况（2025年04月-2026年03月）

年	月	单位编号	养老保险				失业保险				备注
			参保地	缴费基数(元)	个人缴费(元)	缴费状况	参保地	缴费基数(元)	个人缴费(元)	缴费状况	
2025	04	3011000001037155	富阳区	6000	480	已到账	富阳区	6000	30	已到账	
2025	05	3011000001037155	富阳区	6000	480	已到账	富阳区	6000	30	已到账	
2025	06	3011000001037155	富阳区	6000	480	已到账	富阳区	6000	30	已到账	
2025	07	3011000001037155	富阳区	6000	480	已到账	富阳区	6000	30	已到账	
2025	08	3011000001037155	富阳区	6000	480	已到账	富阳区	6000	30	已到账	
2025	09	3011000001037155	富阳区	6000	480	已到账	富阳区	6000	30	已到账	
2025	10	3011000001037155	富阳区	6000	480	已到账	富阳区	6000	30	已到账	
2025	11	3011000001037155	富阳区	6000	480	已到账	富阳区	6000	30	已到账	
2025	12	3011000001037155	富阳区	6000	480	已到账	富阳区	6000	30	已到账	
2026	01	3011000001037155	富阳区	6000	480	已到账	富阳区	6000	30	已到账	
2026	02	3011000001037155	富阳区	6000	480	已到账	富阳区	6000	30	已到账	
2026	03	3011000001037155	富阳区	6000	480	已到账	富阳区	6000	30	已到账	

备注：1.本证明已签署经国家电子政务外网浙江省电子认证注册的机构认证的电子印章，社保经办机构不再另行签章。

2.本证明出具后3个月内可在“浙江政务服务网”进行网上验证，授权码：26040309324601133630，

验证平台：https://mapi.zjzwfw.gov.cn/web/mgop/gov-open/zj/2002199511/reserved/index.html#/validate.

3.本证明为打印时48个月内的参保情况，如需打印48个月以上的，请至人工窗口办理。

4.本证明妥善保管，最终解释权由参保地社保经办机构所有。

（盖章）

打印时间：2026年04月03日

浙江省社会保险 电子专用章

徐延军

浙江省高级专业技术职务

任职资格证书

此证表明持证人具备担任相应高级专业技术职务的任职资格。

姓　　名：徐延军

性　　别：男

出 生 年 月：1968年04月10日

资 格 名 称：高级工程师

专 业 名 称：建筑设计

取得资格时间：2012年12月12日

评 委 会 名 称：杭州市工程技术人员高级工程师资格第三评审委员会

身 份 证 号：320114196804100097

证 书 编 号：G3300186975

查　　询：浙江政务服务网(www.zjzwfw.gov.cn)

在线验证码：PS0N0WHY

发证时间：2013年02月06日

仅用于华侨城片区旅游区造提升工程项目设计

使用有效期:2026年03月05日
-2026年09月01日

中华人民共和国一级注册建筑师
注册证书

根据《中华人民共和国注册建筑师条例》的规定，持证人具备一级注册建筑师执业能力，准予注册（注册期内有效）。

姓　　名：徐延军

性　　别：男

出生日期：1968年04月10日

注册编号：20023300694

聘用单位：西城工程设计集团有限公司

注册有效期：2025年09月17日-2027年09月16日

全国注册建筑师管理委员会
THE NATIONAL ADMINISTRATION BOARD OF ARCHITECT REGISTRATION

主任

全国注册建筑师管理委员会

个人签名：

签名日期：2026.3.5

发证日期：2025年09月17日

仅供于徐城片区道路改造提升工程项目设计

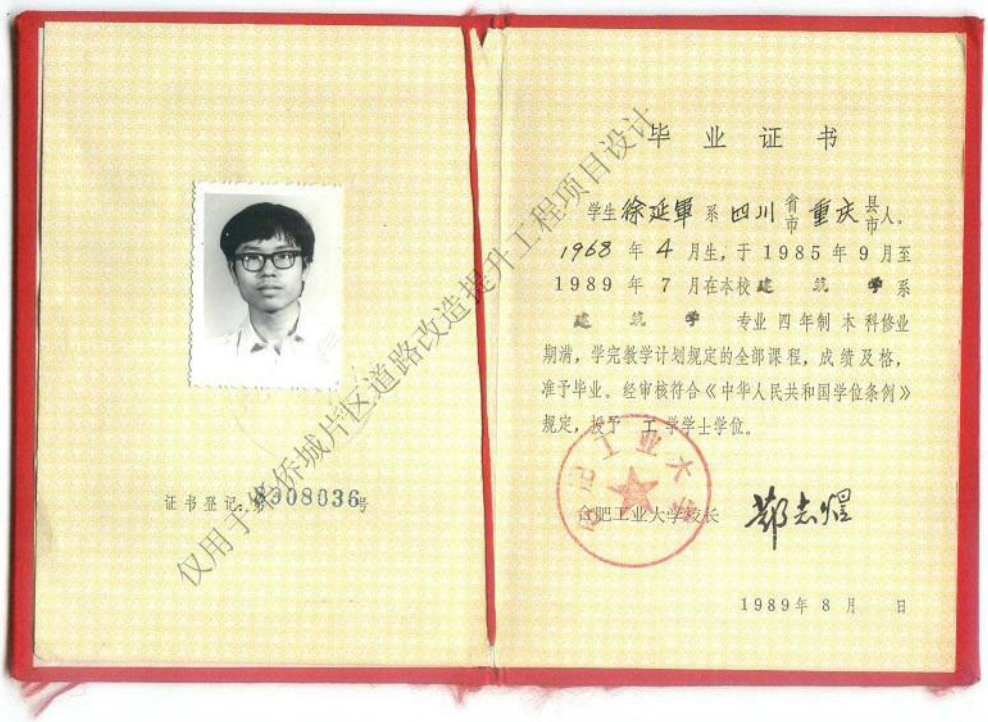

证书登记号：第008036号

毕 业 证 书

学生徐延軍系四川省市重庆县市人。1968年4月生，于1985年9月至1989年7月在本校建筑学系建筑学专业四年制本科修业期滿，学完教学计划規定的全部課程，成绩及格，准予毕业。经审核符合《中华人民共和国学位条例》規定，授予工学学士学位。

合肥工业大学校长 鄢去煜

1989年8月 日

仅用于华侨城片区道路改造提升工程项目设计

姓名 徐延军

性别 男 民族 汉

出生 1968 年 4 月 10 日

住址 杭州市下城区京都苑28幢5单元101室

公民身份号码 320114196804100097

中华人民共和国

居民身份证

签发机关 杭州市公安局下城分局

有效期限 2006.09.08-2026.09.08

浙江省社会保险参保证明（个人专用）

姓名	徐延军	社会保障号	320114196804100097	证件类型	居民身份证	证件号码	320114196804100097	性别	男

参加社会保险基本情况

险　种	养老保险	工伤保险	失业保险
参保状态	参保缴费	参保缴费	参保缴费
参保单位	西城工程设计集团有限公司（3011000001037155）		

出具证明前24个月缴费情况（2024年04月-2026年03月）

年	月	单位编号	养老保险				失业保险				备注
			参保地	缴费基数(元)	个人缴费(元)	缴费状况	参保地	缴费基数(元)	个人缴费(元)	缴费状况	
2024	04	3011000001037155	富阳区	7000	560	已到账	富阳区	7000	35	已到账	
2024	05	3011000001037155	富阳区	7000	560	已到账	富阳区	7000	35	已到账	
2024	06	3011000001037155	富阳区	7000	560	已到账	富阳区	7000	35	已到账	
2024	07	3011000001037155	富阳区	7000	560	已到账	富阳区	7000	35	已到账	
2024	08	3011000001037155	富阳区	7000	560	已到账	富阳区	7000	35	已到账	
2024	09	3011000001037155	富阳区	7000	560	已到账	富阳区	7000	35	已到账	
2024	10	3011000001037155	富阳区	7000	560	已到账	富阳区	7000	35	已到账	
2024	11	3011000001037155	富阳区	7000	560	已到账	富阳区	7000	35	已到账	
2024	12	3011000001037155	富阳区	7000	560	已到账	富阳区	7000	35	已到账	
2025	01	3011000001037155	富阳区	7000	560	已到账	富阳区	7000	35	已到账	
2025	02	3011000001037155	富阳区	7000	560	已到账	富阳区	7000	35	已到账	
2025	03	3011000001037155	富阳区	7000	560	已到账	富阳区	7000	35	已到账	
2025	04	3011000001037155	富阳区	7000	560	已到账	富阳区	7000	35	已到账	
2025	05	3011000001037155	富阳区	7000	560	已到账	富阳区	7000	35	已到账	
2025	06	3011000001037155	富阳区	7000	560	已到账	富阳区	7000	35	已到账	
2025	07	3011000001037155	富阳区	7000	560	已到账	富阳区	7000	35	已到账	
2025	08	3011000001037155	富阳区	7000	560	已到账	富阳区	7000	35	已到账	
2025	09	3011000001037155	富阳区	7000	560	已到账	富阳区	7000	35	已到账	
2025	10	3011000001037155	富阳区	7000	560	已到账	富阳区	7000	35	已到账	
2025	11	3011000001037155	富阳区	7000	560	已到账	富阳区	7000	35	已到账	
2025	12	3011000001037155	富阳区	7000	560	已到账	富阳区	7000	35	已到账	
2026	01	3011000001037155	富阳区	7000	560	已到账	富阳区	7000	35	已到账	
2026	02	3011000001037155	富阳区	7000	560	已到账	富阳区	7000	35	已到账	
2026	03	3011000001037155	富阳区	7000	560	已到账	富阳区	7000	35	已到账	

备注：1.本证明已签署经国家电子政务外网浙江省电子认证注册的机构认证的电子印章，社保经办机构不再另行签章。

2.本证明出具后3个月内可在“浙江政务服务网”进行网上验证，授权码：26040214113001083742，

验证平台：https://mapi.zjzwfw.gov.cn/web/mgop/gov-open/zj/2002199511/reserved/index.html#/validate.

3.本证明为打印时48个月内的参保情况，如需打印48个月以上的，请至人工窗口办理。

4.本证明妥善保管，最终解释权由参保地社保经办机构所有。

（盖章）

打印时间：2026年04月02日

浙江省社会保险 电子专用章

洪朝华

浙江省高级专业技术职务

任职资格证书

此证表明持证人具备担任相应高级专业技术职务的任职资格。

姓　　名：洪朝华

性　　别：男

出 生 年 月：1970年12月14日

资 格 名 称：高级工程师

专 业 名 称：结构设计

取得资格时间：2013年12月12日

评 委 会 名 称：杭州市工程技术人员高级工程师资格第三评审委员会

身 份 证 号：330226197012140012

证 书 编 号：G3300215289

查　　询：浙江政务服务网(www.zjzwfw.gov.cn)

在 线 验 证 码：KEX1RBH9

发证时间：2014年04月24日

仅用于华侨城片区道路改造提升工程项目设计

使用有效期：2025年12月17日
-2026年06月15日

中华人民共和国一级注册结构工程师

注册执业证书

本证书是中华人民共和国一级注册结构工程师的执业凭证，准予持证人在执业范围和注册有效期内执业。

姓　　名：洪朝华

性　　别：男

出生日期：1970年12月14日

注册编号：S20023301187

聘用单位：西城工程设计集团有限公司

注册有效期：2024年05月10日-2027年06月30日

仅用于华侨城片区道路改造提升工程项目设计

中华人民共和国
住房和城乡建设部

个人签名：

签名日期：2025.12.17

发证日期：2024年05月10日

毕 业 证 书

学生洪朝华，男，系浙江省(市)宁海县(市)人，一九七〇年十二月生，于一九八九年九月至一九九二年七月在本校建筑工程系土建结构工程专业四年制本科学完教学计划规定的全部课程，成绩合格，准予毕业。

同济大学

校长 高廷耀

一九九二年七月 日

(93)同本字第 89054 0024 号

姓名 洪朝华

性别 男 民族 汉

出生 1970 年 12 月 14 日

住址 杭州市拱墅区仓基新村 53幢

公民身份号码 330226197012140012

中华人民共和国

居民身份证

签发机关 杭州市公安局拱墅分局

有效期限 2006.11.15-2026.11.15

仅用于华侨城片区道路改造提升工程项目设计

浙江省社会保险参保证明（个人专用）

姓名	洪朝华	社会保障号	330226197012140012	证件类型	居民身份证	证件号码	330226197012140012	性别	男

参加社会保险基本情况

险　种	养老保险	工伤保险	失业保险
参保状态	参保缴费	参保缴费	参保缴费
参保单位	西城工程设计集团有限公司（3011000001037155）		

出具证明前24个月缴费情况（2024年04月-2026年03月）

年	月	单位编号	养老保险				失业保险				备注
			参保地	缴费基数(元)	个人缴费(元)	缴费状况	参保地	缴费基数(元)	个人缴费(元)	缴费状况	
2024	04	3011000001037155	富阳区	6000	480	已到账	富阳区	6000	30	已到账	
2024	05	3011000001037155	富阳区	6000	480	已到账	富阳区	6000	30	已到账	
2024	06	3011000001037155	富阳区	6000	480	已到账	富阳区	6000	30	已到账	
2024	07	3011000001037155	富阳区	6000	480	已到账	富阳区	6000	30	已到账	
2024	08	3011000001037155	富阳区	6000	480	已到账	富阳区	6000	30	已到账	
2024	09	3011000001037155	富阳区	6000	480	已到账	富阳区	6000	30	已到账	
2024	10	3011000001037155	富阳区	6000	480	已到账	富阳区	6000	30	已到账	
2024	11	3011000001037155	富阳区	6000	480	已到账	富阳区	6000	30	已到账	
2024	12	3011000001037155	富阳区	6000	480	已到账	富阳区	6000	30	已到账	
2025	01	3011000001037155	富阳区	6000	480	已到账	富阳区	6000	30	已到账	
2025	02	3011000001037155	富阳区	6000	480	已到账	富阳区	6000	30	已到账	
2025	03	3011000001037155	富阳区	6000	480	已到账	富阳区	6000	30	已到账	
2025	04	3011000001037155	富阳区	6000	480	已到账	富阳区	6000	30	已到账	
2025	05	3011000001037155	富阳区	6000	480	已到账	富阳区	6000	30	已到账	
2025	06	3011000001037155	富阳区	6000	480	已到账	富阳区	6000	30	已到账	
2025	07	3011000001037155	富阳区	6000	480	已到账	富阳区	6000	30	已到账	
2025	08	3011000001037155	富阳区	6000	480	已到账	富阳区	6000	30	已到账	
2025	09	3011000001037155	富阳区	6000	480	已到账	富阳区	6000	30	已到账	
2025	10	3011000001037155	富阳区	6000	480	已到账	富阳区	6000	30	已到账	
2025	11	3011000001037155	富阳区	6000	480	已到账	富阳区	6000	30	已到账	
2025	12	3011000001037155	富阳区	6000	480	已到账	富阳区	6000	30	已到账	
2026	01	3011000001037155	富阳区	6000	480	已到账	富阳区	6000	30	已到账	
2026	02	3011000001037155	富阳区	6000	480	已到账	富阳区	6000	30	已到账	
2026	03	3011000001037155	富阳区	6000	480	已到账	富阳区	6000	30	已到账	

备注：1.本证明已签署经国家电子政务外网浙江省电子认证注册的机构认证的电子印章，社保经办机构不再另行签章。

2.本证明出具后3个月内可在“浙江政务服务网”进行网上验证，授权码：26040214164901630572，

验证平台：https://mapi.zjzwfw.gov.cn/web/mgop/gov-open/zj/2002199511/reserved/index.html#/validate.

3.本证明为打印时48个月内的参保情况，如需打印48个月以上的，请至人工窗口办理。

4.本证明妥善保管，最终解释权由参保地社保经办机构所有。

（盖章）

打印时间：2026年04月02日

浙江省社会保险 电子专用章

刘丰洲

使用有效期：2025年12月16日
- 2026年06月14日

中华人民共和国注册土木工程师（岩土）

注册执业证书

本证书是中华人民共和国注册土木工程师（岩土）的执业凭证，准予持证人在执业范围和注册有效期内执业。

仅用于华侨城片区道路改造提升工程项目设计

姓　　名：刘丰洲

性　　别：男

出生日期：1985年01月23日

注册编号：AY20155300343

聘用单位：西城工程设计集团有限公司

注册有效期：2024年11月18日-2027年12月31日

中华人民共和国
住房和城乡建设部

个人签名：刘丰洲

签名日期：2025.12.16

发证日期：2024年11月18日

浙江省高级专业技术职务

任职资格证书

此证表明持证人具备担任相应高级专业技术职务的任职资格。

姓　　名：刘丰洲

性　　别：男

出 生 年 月：1985年01月23日

资 格 名 称：高级工程师

专 业 名 称：道桥工程

取得资格时间：2018年12月31日

评 委 会 名 称：浙江省交通工程技术人员高级工程师职务任职资格评审委员会

身 份 证 号：330501198501230012

证 书 编 号：G3300303164

查　　询：浙江政务服务网(www.zjzwfw.gov.cn)

在 线 验 证 码：ERG7A95B

发证时间：2019年02月14日

浙江省人力资源和社会保障厅

仅用于华侨城片区道路交通提升工程项目设计

硕士研究生

毕业证书

研究生 刘丰洲 性别 男，1985年 1月 23日生，于 2007年 9月至 2010年 3月在 桥梁与隧道工程 专业学习，修完硕士研究生培养计划规定的全部课程，成绩合格，毕业论文答辩通过，准予毕业。

校（院、所）长：

培养单位：

二〇一〇 年 三 月 三十一 日

证书编号：№ 0108378

电子注册号：102471201002000466

姓名 刘丰洲

性别 男 民族 汉

出生 1985 年 1 月 23 日

住址 杭州市西湖区今日嘉园 1 幢 9 1 1 室

公民身份号码 330501198501230012

中华人民共和国

居民身份证

签发机关 杭州市公安局西湖分局

有效期限 2014.06.07-2034.06.07

仅用于华侨城片区道路改造提升工程项目设计

浙江省社会保险参保证明（个人专用）

姓名	刘丰洲	社会保障号	330501198501230012	证件类型	居民身份证	证件号码	330501198501230012	性别	男

参加社会保险基本情况

险　种	养老保险	工伤保险	失业保险
参保状态	参保缴费	参保缴费	参保缴费
参保单位	西城工程设计集团有限公司（3011000001037155）		

出具证明前24个月缴费情况（2024年04月-2026年03月）

年	月	单位编号	养老保险				失业保险				备注
			参保地	缴费基数(元)	个人缴费(元)	缴费状况	参保地	缴费基数(元)	个人缴费(元)	缴费状况	
2024	04	3011000001037155	富阳区	6000	480	已到账	富阳区	6000	30	已到账	
2024	05	3011000001037155	富阳区	6000	480	已到账	富阳区	6000	30	已到账	
2024	06	3011000001037155	富阳区	6000	480	已到账	富阳区	6000	30	已到账	
2024	07	3011000001037155	富阳区	6000	480	已到账	富阳区	6000	30	已到账	
2024	08	3011000001037155	富阳区	6000	480	已到账	富阳区	6000	30	已到账	
2024	09	3011000001037155	富阳区	6000	480	已到账	富阳区	6000	30	已到账	
2024	10	3011000001037155	富阳区	6000	480	已到账	富阳区	6000	30	已到账	
2024	11	3011000001037155	富阳区	6000	480	已到账	富阳区	6000	30	已到账	
2024	12	3011000001037155	富阳区	6000	480	已到账	富阳区	6000	30	已到账	
2025	01	3011000001037155	富阳区	6000	480	已到账	富阳区	6000	30	已到账	
2025	02	3011000001037155	富阳区	6000	480	已到账	富阳区	6000	30	已到账	
2025	03	3011000001037155	富阳区	6000	480	已到账	富阳区	6000	30	已到账	
2025	04	3011000001037155	富阳区	6000	480	已到账	富阳区	6000	30	已到账	
2025	05	3011000001037155	富阳区	6000	480	已到账	富阳区	6000	30	已到账	
2025	06	3011000001037155	富阳区	6000	480	已到账	富阳区	6000	30	已到账	
2025	07	3011000001037155	富阳区	6000	480	已到账	富阳区	6000	30	已到账	
2025	08	3011000001037155	富阳区	6000	480	已到账	富阳区	6000	30	已到账	
2025	09	3011000001037155	富阳区	6000	480	已到账	富阳区	6000	30	已到账	
2025	10	3011000001037155	富阳区	6000	480	已到账	富阳区	6000	30	已到账	
2025	11	3011000001037155	富阳区	6000	480	已到账	富阳区	6000	30	已到账	
2025	12	3011000001037155	富阳区	6000	480	已到账	富阳区	6000	30	已到账	
2026	01	3011000001037155	富阳区	6000	480	已到账	富阳区	6000	30	已到账	
2026	02	3011000001037155	富阳区	6000	480	已到账	富阳区	6000	30	已到账	
2026	03	3011000001037155	富阳区	6000	480	已到账	富阳区	6000	30	已到账	

备注：1.本证明已签署经国家电子政务外网浙江省电子认证注册的机构认证的电子印章，社保经办机构不再另行签章。

2.本证明出具后3个月内可在“浙江政务服务网”进行网上验证，授权码：26040215311001417470，

验证平台：https://mapi.zjzwfw.gov.cn/web/mgop/gov-open/zj/2002199511/reserved/index.html#/validate.

3.本证明为打印时48个月内的参保情况，如需打印48个月以上的，请至人工窗口办理。

4.本证明妥善保管，最终解释权由参保地社保经办机构所有。

（盖章）

打印时间：2026年04月02日

浙江省社会保险 电子专用章

崔俊纳

浙江省高级专业技术职务

任职资格证书

此证表明持证人具备担任相应高级专业技术职务的任职资格。

姓　　名：崔俊纳

性　　别：女

出 生 年 月：1987年03月07日

资 格 名 称：高级工程师

专 业 名 称：暖通工程

取得资格时间：2022年11月10日

评 委 会 名 称：杭州市建设工程技术人员高级工程师职务任职资格评审委员会

身 份 证 号：142727198703072527

证 书 编 号：G3300370625

查　　询：浙江政务服务网(www.zjzwfw.gov.cn)

在 线 验 证 码：6DKP168D

发证时间：2023年01月18日

仅用于华浙城片区道路改造提升工程施工设计

使用有效期：2026年04月23日
- 2026年10月20日

中华人民共和国注册公用设备工程师(暖通空调)

注册执业证书

本证书是中华人民共和国注册公用设备工程师(暖通空调)的执业凭证，准予持证人在执业范围和注册有效期内执业。

姓　　名：崔俊纳

性　　别：女

出生日期：1987年03月07日

注册编号：CN20183700835

聘用单位：西城工程设计集团有限公司

注册有效期：2024年05月15日-2027年06月30日

仅用于华侨城片区道路改造提升工程项目设计

中华人民共和国
住房和城乡建设部

个人签名：崔俊纳

签名日期：2026.4.23

发证日期：2024年05月15日

普通高等学校

毕业证书

学生 崔俊纳 性别 女，一九八七年 三 月 七 日生，于二〇〇八年 九 月至二〇一〇年 六 月在本校 建筑环境与设备工程 专业专科起点本科学习，修完教学计划规定的全部课程，成绩合格，准予毕业。

校 名 天津城市建设学院 校（院）长：朱世和

证书编号：10792120100502184 二〇一〇年 六 月 二十八 日

中华人民共和国教育部学历证书查询网址：http://www.chsi.com.cn

仅用于华侨城片区道路改造提升工程项目设计

仅用于华侨城片区道路改造景观工程项目设计

浙江省社会保险参保证明（个人专用）

姓名	崔俊纳	社会保障号	142727198703072527	证件类型	居民身份证	证件号码	142727198703072527	性别	女

参加社会保险基本情况

险　种	养老保险	工伤保险	失业保险
参保状态	参保缴费	参保缴费	参保缴费
参保单位	西城工程设计集团有限公司（3011000001037155）		

出具证明前12个月缴费情况（2025年04月-2026年03月）

年	月	单位编号	养老保险				失业保险				备注
			参保地	缴费基数(元)	个人缴费(元)	缴费状况	参保地	缴费基数(元)	个人缴费(元)	缴费状况	
2025	04	3011000001037155	富阳区	4986	398.88	已到账	富阳区	4986	24.93	已到账	
2025	05	3011000001037155	富阳区	4986	398.88	已到账	富阳区	4986	24.93	已到账	
2025	06	3011000001037155	富阳区	4986	398.88	已到账	富阳区	4986	24.93	已到账	
2025	07	3011000001037155	富阳区	4986	398.88	已到账	富阳区	4986	24.93	已到账	
2025	08	3011000001037155	富阳区	4986	398.88	已到账	富阳区	4986	24.93	已到账	
2025	09	3011000001037155	富阳区	4986	398.88	已到账	富阳区	4986	24.93	已到账	
2025	10	3011000001037155	富阳区	4986	398.88	已到账	富阳区	4986	24.93	已到账	
2025	11	3011000001037155	富阳区	4986	398.88	已到账	富阳区	4986	24.93	已到账	
2025	12	3011000001037155	富阳区	4986	398.88	已到账	富阳区	4986	24.93	已到账	
2026	01	3011000001037155	富阳区	4986	398.88	已到账	富阳区	4986	24.93	已到账	
2026	02	3011000001037155	富阳区	4986	398.88	已到账	富阳区	4986	24.93	已到账	
2026	03	3011000001037155	富阳区	4986	398.88	已到账	富阳区	4986	24.93	已到账	

备注：1.本证明已签署经国家电子政务外网浙江省电子认证注册的机构认证的电子印章，社保经办机构不再另行签章。

2.本证明出具后3个月内可在“浙江政务服务网”进行网上验证，授权码：26040214125501210054，

验证平台：https://mapi.zjzwfw.gov.cn/web/mgop/gov-open/zj/2002199511/reserved/index.html#/validate.

3.本证明为打印时48个月内的参保情况，如需打印48个月以上的，请至人工窗口办理。

4.本证明妥善保管，最终解释权由参保地社保经办机构所有。

（盖章）

打印时间：2026年04月02日

浙江省社会保险 电子专用章

孙世君

浙江省高级专业技术职务

任职资格证书

此证表明持证人具备担任相应高级专业技术职务的任职资格。

姓　　名：孙世君

性　　别：女

出 生 年 月：1987年04月17日

资 格 名 称：高级工程师

专 业 名 称：工程造价

取得资格时间：2020年12月01日

评 委 会 名 称：杭州市建设工程技术人员高级工程师职务任职资格评审委员会

身 份 证 号：370285198704172041

证 书 编 号：G3300339303

查　　询：浙江政务服务网(www.zjzwfw.gov.cn)

在 线 验 证 码：BN3P3A5Z

发证时间：2021年01月20日

用于华侨城片区道路改造提升工程设计

使用有效期: 2026年04月08日
- 2026年07月07日

中华人民共和国
一级造价工程师注册证书

The People's Republic of China
Class1 Cost Engineer Certificate of Registration

姓　　名:	孙世君
性　　别:	女
出 生 日 期:	1987年04月17日
专　　业:	土木建筑工程
证 书 编 号:	建[造]11193300022146
有 效 期 :	2023年08月21日-2027年08月20日
聘 用 单 位:	西城工程设计集团有限公司

个人签名: 孙世君

签名日期: 2026年4月8日

中华人民共和国
住房和城乡建设部

发证日期: 2023年08月14日

于华侨城片区道路改造提升工程项目设计

293

硕士研究生

毕业证书

研究生 孙世君　　性别 女，一九八七年　四 月　十七日生，于二〇〇九年　七 月至二〇一二年　一 月在　管理科学与工程专业学习，学制 2.5年，修完硕士研究生培养计划规定的全部课程，成绩合格，毕业论文答辩通过，准予毕业。

培养单位：青岛理工大学　　校(院、所)长：仪垂杰

证书编号：104291201202000267　　二〇一二年　一 月　五 日

仅用于华侨城片区道路改造提升工程项目设计

中华人民共和国教育部学历证书查询网址：http://www.chsi.com.cn

姓名 孙世君
性别 女 民族 汉
出生 1987 年 4 月 17 日
住址 山东省青岛市市北区堂邑路11号
公民身份号码 370285198704172041

中华人民共和国
居民身份证
签发机关 青岛市公安局市北分局
有效期限 2017.03.15-2037.03.15

仅用于华侨城片区道路改造提升工程项目设计

浙江省社会保险参保证明（个人专用）

姓名	孙世君	社会保障号	370285198704172041	证件类型	居民身份证	证件号码	370285198704172041	性别	女

参加社会保险基本情况

险　种	养老保险	工伤保险	失业保险
参保状态	参保缴费	参保缴费	参保缴费
参保单位	西城工程设计集团有限公司（3011000001037155）		

出具证明前24个月缴费情况（2024年04月-2026年03月）

年	月	单位编号	养老保险				失业保险				备注
			参保地	缴费基数(元)	个人缴费(元)	缴费状况	参保地	缴费基数(元)	个人缴费(元)	缴费状况	
2024	04	3011000001037155	富阳区	4812	384.96	已到账	富阳区	4812	24.06	已到账	
2024	05	3011000001037155	富阳区	4812	384.96	已到账	富阳区	4812	24.06	已到账	
2024	06	3011000001037155	富阳区	4812	384.96	已到账	富阳区	4812	24.06	已到账	
2024	07	3011000001037155	富阳区	4812	384.96	已到账	富阳区	4812	24.06	已到账	
2024	08	3011000001037155	富阳区	4812	384.96	已到账	富阳区	4812	24.06	已到账	
2024	09	3011000001037155	富阳区	4812	384.96	已到账	富阳区	4812	24.06	已到账	
2024	10	3011000001037155	富阳区	4812	384.96	已到账	富阳区	4812	24.06	已到账	
2024	11	3011000001037155	富阳区	4812	384.96	已到账	富阳区	4812	24.06	已到账	
2024	12	3011000001037155	富阳区	4812	384.96	已到账	富阳区	4812	24.06	已到账	
2025	01	3011000001037155	富阳区	4986	398.88	已到账	富阳区	4986	24.93	已到账	
2025	02	3011000001037155	富阳区	4986	398.88	已到账	富阳区	4986	24.93	已到账	
2025	03	3011000001037155	富阳区	4986	398.88	已到账	富阳区	4986	24.93	已到账	
2025	04	3011000001037155	富阳区	4986	398.88	已到账	富阳区	4986	24.93	已到账	
2025	05	3011000001037155	富阳区	4986	398.88	已到账	富阳区	4986	24.93	已到账	
2025	06	3011000001037155	富阳区	4986	398.88	已到账	富阳区	4986	24.93	已到账	
2025	07	3011000001037155	富阳区	4986	398.88	已到账	富阳区	4986	24.93	已到账	
2025	08	3011000001037155	富阳区	4986	398.88	已到账	富阳区	4986	24.93	已到账	
2025	09	3011000001037155	富阳区	4986	398.88	已到账	富阳区	4986	24.93	已到账	
2025	10	3011000001037155	富阳区	4986	398.88	已到账	富阳区	4986	24.93	已到账	
2025	11	3011000001037155	富阳区	4986	398.88	已到账	富阳区	4986	24.93	已到账	
2025	12	3011000001037155	富阳区	4986	398.88	已到账	富阳区	4986	24.93	已到账	
2026	01	3011000001037155	富阳区	4986	398.88	已到账	富阳区	4986	24.93	已到账	
2026	02	3011000001037155	富阳区	4986	398.88	已到账	富阳区	4986	24.93	已到账	
2026	03	3011000001037155	富阳区	4986	398.88	已到账	富阳区	4986	24.93	已到账	

备注：1.本证明已签署经国家电子政务外网浙江省电子认证注册的机构认证的电子印章，社保经办机构不再另行签章。

2.本证明出具后3个月内可在“浙江政务服务网”进行网上验证，授权码：2604021412370136101 7，

验证平台：https://mapi.zjzwfw.gov.cn/web/mgop/gov-open/zj/2002199511/reserved/index.html#/validate.

3.本证明为打印时48个月内的参保情况，如需打印48个月以上的，请至人工窗口办理。

4.本证明妥善保管，最终解释权由参保地社保经办机构所有。

（盖章）

打印时间：2026年04月02日

浙江省社会保险 电子专用章

附表 5：

深圳市建设工程不转包、不挂靠、不违法分包承诺书

致：深圳市南山区建筑工务署

工程名称：华侨城片区道路改造提升工程设计

我方西城工程设计集团有限公司在充分理解并郑重确认本次招标活动所有要求的前提下，就参与上述工程投标及中标后的项目实施，作出如下郑重承诺：

我方承诺，如中标，将严格遵守《中华人民共和国建筑法》、《中华人民共和国招标投标法》以及相关法律法规及规章的规定，切实履行承包单位职责，遵守本项目合同规定，承诺本合同不转包、不挂靠、不违法分包。

我方清楚知晓，若违反以上承诺，一经查实，将承担包括但不限于以下法律后果：

1. 愿意接受建设行政主管部门依法作出的行政处罚，包括记入不良行为记录、公开通报等；

2. 给贵方造成损失的，我方依法承担赔偿责任。

本承诺书是投标文件及后续合同（如中标）的有效组成部分，具有法律约束力。

特此承诺。

单位（盖章）： 西城工程设计集团有限公司

单位地址： 浙江省杭州市富阳区银湖街道银溪路 99-1 号 1901 室

法定代表人（签字或签章）： 陈建峰

日期： 2026 年 4 月 29 日

投标附件 1. 投标函

（提示：本投标函中除明确由“招标人填写”外，其余空格均应由投标人填写完整。投标人一旦中标，该投标函将作为有关部门后续监管的依据。）

投标函

致招标人：深圳市南山区建筑工务署

为确保贵方招标项目华侨城片区道路改造提升工程项目设计招投标工作的顺利进行，加强与贵方长期友好合作，我方作为投标人，将严格执行工程建设相关法律法规，并完全理解和接受招标文件所有内容，为此郑重承诺如下：

1、经分析研究，结合我方实际情况，我单位愿以 354.058961 万元（按照前附表规定报价方式填写）结算，按实际完成的、由业主审核签认的合格工程量经审计部门审计后进行计算。（投标人填写）

2、我方同意所递交投标文件，在投标须知前附表规定的投标有效期内保持有效。在此期间内我方投标有可能中标，我方将受此约束。如果在投标有效期内撤回投标或放弃中标资格，我方投标担保将均被没收；由此给贵方造成的损失超过我方投标担保金额的，贵方有权依法要求我方对超过部分进行赔偿。

3、我方保证所提交的保证金是从我单位基本账户汇出，银行保函是由我单位基本账户开户银行所在网点或其上级银行机构出具，担保公司保函、保证保险的保费是通过我单位基本账户支付，如不按上述原则提交投标担保，招标人有权取消我方的中标资格或单方面终止合同，因此造成的责任由我方承担。

4、一旦我方中标，将保证在中标通知书发出之日起 30 日内，与贵方按招标文件、中标通知书中的内容签定设计合同，否则，视为我方自愿放弃中标资格。

5、按规定完成设计合同中所约定如下全部内容（与招标文件中招标范围一致）：包含但不限于以下内容：方案设计（含方案调整和方案深化）、初步设计（含编制初步设计概算）、施工图设计、BIM 技术应用（如有，按甲方要求提供满足报批报建要求的 BIM 成果，不额外计取费用）、报建配合、设计变更、施工配合及竣工验收配合、结（决）算审计配合等。

注：具体设计内容以发包人确认的设计任务书及合同条款为准，发包人在实施过程中根据本工程实际情况有权增减部分内容，承包人不能拒绝执行。

6、我方将配备与招标公告和投标文件共同约定相一致的项目组主要设计成员。详见《拟投入的项目负责人基本情况表》（投标附件 6）和《拟投入的项目组专业负责人基本情况表》（投标附件 7）。我方一旦中标，则在变更招标公告已规定的项目负责人或专业负责人时，须事先征得贵方批准同意。我方若因非正当理由变更招标公告已规定且我方投标文件已承诺的项目负责人或专业负责人，则招标人有权取消我方中标资格，或酌减设计费，或单方面终止合同，由此造成的违约责任由我方承担。

7、招标文件规定的其他主要承诺事项：

如承诺将中标金额的____/__%依法分包给满足条件的中小企业等。

8、我方在本次投标中无任何弄虚作假、串通投标、围标等不法行为。否则，我方甘愿接受取消投标资格、取消中标资格、解除设计合同、记录不良行为、暂停参加建设工程投标资格等处理；我方行为涉嫌构成犯罪的，将依法接受刑事责任追究并移送公安机关查处。

9、如果违反本投标函中任何条款，我方愿意接受：

(1)视作我方单方面违约，并按照合同规定向贵方支付违约金或解除合同；

(2)履约评价评定为良好及以下；

(3)本工程招标人今后可拒绝我方参与投标；

(4)建设行政主管部门（或相关主管部门）处以的不良行为记录或行政处罚。

10、除非贵我双方另外达成协议并生效，贵方招标文件、中标通知书和我方投标文件，将成为约束双方的合同条款的有效组成部分。

投标人（单位公章）：____西城工程设计集团有限公司

投标人法定代表人签章：

单位地址：浙江省杭州市富阳区银湖街道银溪路 99-1 号 1901 室

邮政编码：311402 电话：0571-87382550 传真：0571-87382552

2026 年 4 月 29 日

投标报价一览表

工程名称：华侨城片区道路改造提升工程设计

序号	内容	招标控制价（万元）	投标下浮率	投标报价（万元）
1	华侨城片区道路改造提升工程设计	448.1759	21.00%	354.058961

注：

1、华侨城片区道路改造提升工程设计招标控制价为 448.1759 万元，投标上限价为招标控制价净下浮 10%，即：投标上限价=448.1759×（1-10%）=403.3583 万元，由投标人自主报价，投标报价以“万元”为单位，保留小数点后六位有效数字（四舍五入），投标报价高于投标上限价的，将不予受理；

2、投标报价的计算公式为：招标控制价×（1-投标下浮率）；

3、当投标人的投标报价计算错误时，以投标下浮率为准；

4、合同价仅作为过程支付的依据。结算时，以政府确定的造价部门复核结果为准且不超过概算批复的相关费用。

投标人(公章)：西城工程设计集团有限公司

法定代表人或授权代理人：

日期：2026 年 4 月 29 日

投标附件 2.投标人基本情况表

投标人基本情况表

企业名称	西城工程设计集团有限公司	企业注册资本	10080 万元
企业地址	浙江省杭州市富阳区银湖街道银溪路 99-1 号 1901 室		
企业法定代表人姓名	陈登峰	企业技术负责人姓名	徐延军
符合本工程设计资质类别及等级	工程设计资质，甲级	取得符合本工程要求的设计资质时间	市政（燃气工程、轨道交通工程除外)行业甲级
符合本工程要求的设计资质，是否已在建设主管部门信息管理系统备案	已备案	在建设主管部门信息管理系统备案总人数	86
企业质量管理体系认证证书名称、认证单位及取得时间	质量管理体系认证证书、北京中经科环质量认证有限公司、2023 年 7 月 10 日		
备注			

注：本表须与《资信要素一览表》配套使用。

统一社会信用代码

91330000671625 79XT （1/6）

营业执照

（副本）

扫描二维码登录"国家企业信用信息公示系统"了解更多登记、备案、许可、监管信息

名　　称	西城工程设计集团有限公司	注册资本	壹亿零捌拾万元整
类　　型	有限责任公司(自然人投资或控股)	成立日期	2008 年 01 月 29 日
法定代表人	陈登峰	住　　所	浙江省杭州市富阳区银湖街道银溪路 99-1 号 1901 室

经营范围　许可项目：建设工程设计；建设工程勘察；建设工程施工；建设工程监理；公路工程监理；国土空间规划编制；建筑劳务分包；公路管理与养护；林木种子生产经营（依法须经批准的项目，经相关部门批准后方可开展经营活动，具体经营项目以审批结果为准）。一般项目：工程管理服务；工程造价咨询业务；水利相关咨询服务；规划设计管理；对外承包工程；园林绿化工程施工；土石方工程施工；城市绿化管理；花卉种植；草种植；建筑材料销售；机械设备租赁；劳务服务（不含劳务派遣）；技术服务、技术开发、技术咨询、技术交流、技术转让、技术推广；信息技术咨询服务；信息系统集成服务；人工智能基础资源与技术平台；人工智能应用软件开发；区块链技术相关软件和服务；人工智能公共数据平台；软件开发；业务培训（不含教育培训、职业技能培训等需取得许可的培训）；图文设计制作（除依法须经批准的项目外，凭营业执照依法自主开展经营活动）。

登记机关　浙江省市场监督管理局

2025 年 11 月 10 日

仅用于城片区道路改造提升工程项目设计

深圳分公司营业执照

营业执照

（副本）

统一社会信用代码 91440300349891627U

名　　称　西域工程设计集团有限公司深圳分公司

类　　型　有限责任公司分公司

负 责 人　张钊荣

成立日期　2015年08月18日

营业场所　深圳市南山区沙河街道高发社区侨香路4060号香年广场B栋404

重要提示

1. 商事主体的经营范围由章程确定，经营范围中属于法律、法规规定应当经批准的项目，取得许可审批文件后方可开展相关经营活动。
2. 商事主体经营范围和许可审批项目等有关企业信用事项及年报信息和其他信用信息，请登录左下角的国家企业信用信息公示系统或扫描右上方的二维码查询。
3. 各类商事主体每年须于成立周年之日起两个月内，向商事登记机关提交上一自然年度的年度报告。企业应当按照《企业信息公示暂行条例》第十条的规定向社会公示企业信息。

登记机关　市场监督管理局

2022年09月28日

国家企业信用信息公示系统网址：http://www.gsxt.gov.cn　　国家市场监督管理总局监制

参与投标活动专用

企业登记信息

企业名称	西城工程设计集团有限公司	**统一社会信用代码（注册号）**	9133000067162579XT
企业类型（经济性质）	有限责任公司(自然人投资或控股)	**法定代表人（负责人）**	陈登峰
注册资本（注册资金）	10080 万元	**币种**	人民币元
成立日期	2008-01-29		
营业日期自	2008-01-29	**营业日期至**	2058-01-28
登记机关	浙江省市场监督管理局	**管辖机关**	浙江省市场监督管理局
核准日期	2025-09-12	**登记状态**	在册
所属行业	工程设计活动	**行业代码**	
住所（营业场所）	浙江省杭州市富阳区银湖街道银溪路99-1号1901室		
经营范围	许可项目：建设工程设计；建设工程勘察；建设工程施工；建设工程监理；公路工程监理；建筑劳务分包；公路管理与养护；林木种子生产经营(依法须经批准的项目，经相关部门批准后方可开展经营活动，具体经营项目以审批结果为准)。一般项目：工程管理服务；工程造价咨询业务；水利相关咨询服务；规划设计管理；对外承包工程；园林绿化工程施工；土石方工程施工；城市绿化管理；花卉种植；草种植；建筑材料销售；机械设备租赁；劳务服务（不含劳务派遣）；技术服务、技术开发、技术咨询、技术交流、技术转让、技术推广；信息技术咨询服务；信息系统集成服务；人工智能基础资源与技术平台；人工智能应用软件开发；区块链技术相关软件和服务；人工智能公共数据平台；软件开发；业务培训（不含教育培训、职业技能培训等需取得许可的培训）；图文设计制作(除依法须经批准的项目外，凭营业执照依法自主开展经营活动)。		

变更/备案情况

变更/备案事项	变更/备案前内容	变更/备案后内容	核准日期
名称变更	浙江西城工程设计有限公司	西城工程设计集团有限公司	2021-09-06
住所变更	浙江省杭州市富阳区银湖街道富闲路9号银湖创新中心6号13层1337室	浙江省杭州市富阳区银湖街道银溪路99-1号1901室	2025-09-12

本资料仅供参考，不得作为经营凭证。

浙江省市场监督管理局 企业档案专用章（电子）

打印时间：2025-09-15

仅用于华侨城（宁波）投资发展有限公司建设工程项目设计

企业名称	西城工程设计集团有限公司		
详细地址	浙江省杭州市富阳区银湖街道富闲路9号银湖创新中心6号13层1337室		
建立时间	2008年01月29日		
注册资本金	10080万元人民币		
统一社会信用代码（或营业执照注册号）	91330000671625 79XT		
经济性质	有限责任公司（自然人投资或控股）		
证书编号	A133008303-10/1		
有效期	至2028年12月22日		
法定代表人	陈登峰	职务	董事长
单位负责人	陈登峰	职务	董事长
技术负责人	徐延军	职称或执业资格	高级工程师/一级注册建筑师
备注：原企业名称：浙江西城工程设计有限公司 曾用名：浙江西城建筑设计有限公司 原发证日期：2013年11月07日			

业务范围

市政（燃气工程、轨道交通工程除外）行业甲级；公路行业（公路）专业乙级；水利行业（河道整治）专业乙级；建筑行业（建筑工程）甲级；风景园林工程设计专项甲级。

可承担建筑装饰工程设计、建筑幕墙工程设计、轻型钢结构工程设计、建筑智能化系统设计、照明工程设计和消防设施工程设计相应范围的甲级专项工程设计业务。

******

发证机关：（章）

2025 年05 月12 日

No.AF 0553232

证书延期

有效期延至_____年_____月_____日

核准机关（章）

年 月 日

有效期延至_____年_____月_____日

核准机关（章）

年 月 日

有效期延至_____年_____月_____日

核准机关（章）

年 月 日

企业变更栏

详细地址 变更为：浙江省杭州市富阳区银湖街道银溪路99-1号1901室

变更核准机关（章）

2025 年 09 月 16 日

变更核准机关（章）

年 月 日

变更核准机关（章）

年 月 日

仅用于华侨城片区道路改造提升工程项目设计

中经认证

证书编号：04423Q11051R4M

质量管理体系认证证书

兹证明

西城工程设计集团有限公司

统一社会信用代码：91330000671625 79XT

注册地址：浙江省杭州市富阳区银湖街道富闲路9号银湖创新中心6号13层1337室

审核地址：浙江省杭州市富阳区银湖街道银溪路99号1号楼17-19楼

质量管理体系符合

GB/T 19001-2016/ISO 9001:2015 标准

该体系覆盖范围

建筑工程设计、市政行业（燃气工程、轨道交通工程除外）设计、风景园林工程设计、公路建设工程总承包（设计-采购-总承包管理），全过程工程咨询服务，城乡规划编制（注：范围中涉及行政许可要求的产品以取得的行政许可证限定范围为准）

（未纳入认证范围的多场所不得使用认证证书和认证标志）

颁证日期：2023年07月10日 有效期至：2026年07月09日 换证日期：2025年09月09日

北京中经科环质量认证有限公司 签发人：

公众号 证书查询

1. 本证书有效性查询可扫描左侧二维码
2. 同时可登陆 www.zjqc.com 查询
3. 也可登陆国家认证认可监督管理委员会官方网站 www.cnca.gov.cn 查询
4. 获证组织必须定期接受监督审核并经审核合格此证书方继续有效

中国认可
国际互认
管理体系
MANAGEMENT SYSTEM
CNAS C044-M

仅用于西城工程设计集团有限公司建设造提升工程项目设计